

INUNcyl

Plan de Protección Civil ante el Riesgo de Inundaciones en la
Comunidad Autónoma de Castilla y León

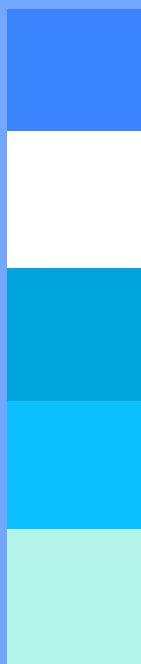

INUNcyl

Plan de Protección Civil ante el Riesgo de Inundaciones en la
Comunidad Autónoma de Castilla y León

MEMORIA

índice memoria

1 INTRODUCCIÓN	9
1.1. OBJETO	11
1.2. MARCO LEGAL	11
1.3. ÁMBITO DE APLICACIÓN	12
1.4. GLOSARIO DE TÉRMINOS	12
2 ANÁLISIS DEL RIESGO	13
2.1 INTRODUCCIÓN	13
2.2 FUENTES DE INFORMACIÓN	14
2.3 METODOLOGÍA	16
2.3.1 CARACTERIZACIÓN DE LAS CUENCAS	16
2.3.2 ANÁLISIS DE PELIGROSIDAD	17
2.3.2.1 ANÁLISIS DE PELIGROSIDAD IN SITU	18
2.3.2.2 PELIGROSIDAD DEBIDA A DESBORDAMIENTO DE LOS CAUCES	19

2.3.2.3 INUNDACIONES POR ROTURA O POR OPERACIÓN INCORRECTA DE EMBALSES O PRESAS	20
2.3.3 ESTUDIO DE LA VULNERABILIDAD	21
2.3.4 ANÁLISIS HISTÓRICO	21
2.4 RIESGO POBLACIONAL	22
2.5 RESULTADOS	22
2.5.1 CARTOGRAFÍA RELACIONADA CON LA PELIGROSIDAD	23
2.5.2 CARTOGRAFÍA RELACIONADA CON LA VULNERABILIDAD	25
2.5.3 CARTOGRAFÍA DE APOYO EN EMERGENCIAS RELACIONADAS CON LA PROTECCIÓN CIUDADANA	25
2.6 CONCLUSIONES	26
3 ESTRUCTURA, ORGANIZACIÓN Y FUNCIONES	29
3.1 DIAGRAMA DE FLUJO DEL ORGANIGRAMA	29
3.2 DIRECCIÓN, COORDINACIÓN E INFORMACIÓN	30
3.2.1. DIRECCIÓN DEL PLAN: COMITÉ DE DIRECCIÓN	30
3.2.2. COMITÉ ASESOR	32
3.2.3. GABINETE DE COMUNICACIÓN	35
3.2.4. CENTRO DE ASISTENCIA CIUDADANA	35
3.3. ESTRUCTURA DE COORDINACIÓN	36
3.3.1. CENTRO DE COORDINACIÓN OPERATIVA	36
3.3.2. PUESTO DE MANDO AVANZADO	37
3.4. GRUPOS DE ACCIÓN	38
3.4.1. GRUPO DE INTERVENCIÓN	39
3.4.2. GRUPO SANITARIO	39
3.4.3. GRUPO DE SEGURIDAD	40

3.4.4. GRUPO DE APOYO LOGÍSTICO	41
3.4.5. GRUPO DE ASISTENCIA SOCIAL	42
3.4.6. ACTIVACIÓN DE LOS GRUPOS DE ACCIÓN	43
4 OPERATIVIDAD	45
4.1. SISTEMAS DE PREVISIÓN Y ALERTA	45
4.1.1 PREDICCIÓN Y VIGILANCIA DE FENÓMENOS METEOROLÓGICOS ADVERSOS	46
4.1.2. SISTEMAS DE INFORMACIÓN HIDROLÓGICA	46
4.1.3. SISTEMAS DE AVISOS DEL ESTADO DE PRESAS Y EMBALSES	47
4.2. IDENTIFICACIÓN DE FASES Y SITUACIONES PARA LA GESTIÓN DE EMERGENCIAS	49
4.2.1. FASE DE ALERTA	49
4.2.2. FASE DE EMERGENCIA	50
4.2.3. FASE DE NORMALIZACIÓN	51
4.3. FASES DE ACTIVACIÓN Y PROTOCOLOS DE ACTUACIÓN	52
4.3.1. FASE DE ALERTA	52
4.3.2. FASE DE EMERGENCIA	52
4.3.3 INTERFASE ENTRE EL PLAN DE EMERGENCIA DE PRESAS Y EL INUNCYL	54
4.4. OPERATIVIDAD DE LOS COMPONENTES DEL PLAN	56
4.4.1. GRUPO DE INTERVENCIÓN	57
4.4.2. GRUPO SANITARIO	58
4.4.3. GRUPO DE SEGURIDAD	58
4.4.4. GRUPO DE APOYO LOGÍSTICO	59
4.4.5. GRUPO DE ASISTENCIA SOCIAL	60

4.5. FIN DE LA EMERGENCIA	60
5 CATÁLOGO DE MEDIOS Y RECURSOS	61
6 PLANES DE EMERGENCIA DE PRESAS	63
7 PLANES DE ACTUACIÓN DE ÁMBITO LOCAL FRENTE A INUNDACIONES	65
8 IMPLANTACIÓN Y MANTENIMIENTO	67
8.1 INTRODUCCIÓN	67
8.2 IMPLANTACIÓN	67
8.2.1 VERIFICACIÓN DE LAS INFRAESTRUCTURAS	68
8.2.2 FORMACIÓN DEL PERSONAL IMPLICADO	68
8.2.3 INFORMACIÓN Y DIVULGACIÓN	69
8.3 MANTENIMIENTO DE LA OPERATIVIDAD	70
8.3.1 ACTUALIZACIONES Y REVISIONES	70
8.3.2 EJERCICIOS Y SIMULACROS	71
8.3.2.1 EJERCICIOS	71
8.3.2.2 SIMULACROS	71
8.3.3 FORMACIÓN PERMANENTE	72

índice anexos

ANEXO I. LEGISLACIÓN

ANEXO II. GLOSARIO DE TÉRMINOS

ANEXO III. INFORMACIÓN TERRITORIAL DE LAS CUENCAS HIDROGRÁFICAS

ANEXO IV. ANÁLISIS DE LAS INUNDACIONES

ANEXO V. CLASIFICACIÓN DE NÚCLEOS DE POBLACIÓN EN FUNCIÓN DEL RIESGO POBLACIONAL

ANEXO VI. SISTEMAS DE AVISO Y DECLARACIONES

ANEXO VII. MEDIDAS DE PROTECCIÓN Y CONSEJOS PARA LA POBLACIÓN

ANEXO VIII. PLANES DE EMERGENCIA DE PRESAS

ANEXO IX. PLANE DE ACTUACIÓN DE ÁMBITO LOCAL

ANEXO X. CARTOGRAFÍA

ANEXO XI. CATÁLOGO DE MEDIOS Y RECURSOS

1 INTRODUCCIÓN

La Norma Básica de Protección Civil, aprobada por Real Decreto 407/1992, de 24 de abril, en su artículo 6 señala que deben ser objeto de Planes Especiales, en los ámbitos territoriales que así lo requieran, una serie de riesgos entre los que se incluyen las inundaciones.

La Comunidad Autónoma de Castilla y León, mediante el Decreto 130/2003, de 13 de Noviembre, aprobó el Plan Territorial de Protección Civil de Castilla y León (PLANCAL) el cual había sido previamente homologado por la Permanente de la Comisión Nacional de Protección Civil, en reunión celebrada el día 8 de mayo de 2003.

El "PLANCAL", recoge en el capítulo I, apartado 5.- ALCANCE, que los planes especiales vigentes al inicio de la aplicación del mismo así como aquellos que se elaboren por la Comunidad Autónoma de Castilla y León no se integrarán en el PLANCAL, no obstante este "determinará los mecanismos y procedimientos necesarios para coordinar sus actuaciones y optimizar sus recursos, cuando se dé una coincidencia temporal y territorial en emergencias que supongan la activación de ambos tipos de planes."

Así mismo en el capítulo II del PLANCAL, en su punto 1.- Fisiografía, en los apartados 1.1, 1.2 y 1.3 así como en el anexo 2.2 se recoge una descripción del Relieve,

Geología e Hidrología de la Comunidad Autónoma que será considerada en el presente Plan de Protección Civil ante el Riesgo de Inundaciones (INUNcyl).

El Plan de Protección Civil ante el Riesgo de Inundaciones en la Comunidad Autónoma de Castilla y León es por tanto un plan independiente del "PLANCAL", con excepción de lo previsto en el punto anteriormente indicado.

La Comunidad Autónoma de Castilla y León está situada al noroeste de la Península Ibérica, limitando con Portugal y nueve comunidades autónomas del Estado español con las que comparte cuencas fluviales:

- Cuenca del Miño-Sil con Galicia en el noroeste de León y Zamora.
- Cuenca del Cantábrico con Asturias y Cantabria en el norte de León, Palencia y Burgos, respectivamente.
- Cuenca del Ebro con Cantabria, País Vasco, La Rioja, Aragón y Castilla-La Mancha en el norte de Palencia, noreste de Burgos, norte y este de Soria.
- Cuenca del Tajo con Extremadura, Madrid y Castilla-La Mancha en las provincias de Salamanca y Ávila.
- Cuenca del Duero compartida con Portugal que representa el 82,40% del total de la superficie de nuestra comunidad.

Además de lo anterior, existe una importante actividad agrícola con una gran superficie de regadíos en todas las provincias y una actividad hidroeléctrica de primer orden dentro del contexto nacional, centrada principalmente en las provincias de Salamanca, Zamora y León.

Por todo esto, se justifica la necesidad de disponer en la Comunidad Autónoma de Castilla y León de un Plan de Protección Civil ante el Riesgo de Inundaciones (INUNcyl), que asegure la intervención eficaz y coordinada de los recursos y medios disponibles, con el fin de limitar las consecuencias de tales inundaciones, sobre las personas, los bienes y el medio ambiente.

1.1. OBJETO

El plan de protección civil ante el riesgo de inundaciones en Castilla y León (INUNcyl) tiene entre sus objetivos la prevención de los daños que puedan causar las inundaciones en el ámbito geográfico de la Comunidad Autónoma, así como la protección de las personas, los bienes y el medio ambiente. Para ello es necesaria una actuación rápida, eficaz y coordinada de los recursos públicos y/o privados ante las emergencias que puedan generarse como consecuencia de las inundaciones.

Este Plan debe establecer los requisitos mínimos en cuanto a fundamentos, estructura, organización y criterios operativos y de respuesta que serán homologados e implantados en el ámbito territorial de Castilla y León. Debe prever a su vez un diseño que haga posible la coordinación con servicios y medios de otras Administraciones.

1.2. MARCO LEGAL

Las Administraciones Públicas como garantes de la seguridad de los ciudadanos deben estructurar, planificar y organizar los recursos necesarios encaminados a evitar, y en su caso a minimizar, las consecuencias de los accidentes derivados de las inundaciones; motivo por el cual la Comunidad Autónoma de Castilla y León ha elaborado el Plan de Protección Civil ante el Riesgo de Inundaciones (INUNcyl).

El INUNcyl tiene como principal marco legal la Resolución de 31 de enero de 1995, de la Secretaría de Estado de Interior, que dispone la publicación del acuerdo del Consejo de Ministros por el que se aprueba la Directriz Básica de Planificación de Protección Civil ante el Riesgo de Inundaciones, donde se establecen los criterios mínimos, que han de seguir las distintas Administraciones Públicas, para la confección de los planes de protección civil frente a los riesgos por inundaciones, en el ámbito territorial y competencial que a cada una le corresponda.

Para las Comunidades Autónomas, la Directriz Básica determina que el plan establecerá la organización y los procedimientos de actuación de los recursos y servicios cuya titularidad les corresponda y los que puedan ser asignados a dicho plan

por otras Administraciones Públicas, y entidades públicas y privadas, al objeto de hacer frente a las emergencias por inundaciones, que ocurran en su ámbito territorial.

En el Anexo I se recoge la relación de legislación vigente sobre la gestión de emergencias ante inundaciones.

1.3. ÁMBITO DE APLICACIÓN

El INUNCYL será de aplicación en la totalidad del territorio de la Comunidad Autónoma de Castilla y León.

1.4. GLOSARIO DE TÉRMINOS

Para la comprensión del presente documento, se establecerá la definición de los conceptos más habituales. Para ello se recoge una relación de términos usados en el Anexo II: Glosario de términos.

2 ANÁLISIS DEL RIESGO

2.1 INTRODUCCIÓN

Una de las cuestiones de ámbito territorial que mayor preocupación causa en la sociedad es el riesgo de inundaciones. Se trata del riesgo natural con mayor capacidad destructiva y mayor trascendencia económica en España (González de Vallejo, 1988). Además, las inundaciones son fenómenos naturales que no pueden evitarse.

En sentido genérico, una inundación es un flujo de aguas superficiales, mayor de lo habitual, que al superar su confinamiento se desborda y ocupan temporalmente tierras que no suelen estar sumergidas. Cabe destacar que el principal riesgo asociado a una inundación es la ocupación de las llanuras de inundación, por lo que las medidas, que habría que arbitrar para reducir la susceptibilidad de los daños, deberían estar encaminadas a controlar y regular los usos del suelo. Algunas actividades humanas están contribuyendo a aumentar las probabilidades de que ocurran, así como su impacto negativo. Se debe reseñar que las inundaciones puede provocar víctimas mortales, el desplazamiento de las personas, causar daños al medio ambiente, comprometer gravemente el desarrollo económico y debilitar las actividades económicas.

El riesgo de inundaciones en Castilla y León, su caracterización y zonificación, constituye un fenómeno de gran complejidad en el que inciden cuestiones de índole hidrológico, meteorológico, territorial, socioeconómico y ambiental.

Tanto en la Directriz Básica de Protección Civil ante el riesgo de inundaciones (1995) como en la recién aprobada Directiva 2007/60/CE del Parlamento Europeo y del Consejo, relativa a la evaluación y gestión de los riesgos de inundación, se hace referencia a la Evaluación preliminar del riesgo de inundación.

Teniendo en cuenta tanto la Directriz Básica como la Directiva Europea, se pretende:

- (a) Estudio de las inundaciones históricas, y su análisis estadístico relacionando eventos de inundación con variables físicas de las cuencas.
- (b) Análisis de las cuencas y subcuencas de Castilla y León, determinando sus características.
- (c) Generación de cartografía relativa a variables relacionadas con el análisis de riesgo (peligrosidad y vulnerabilidad) y con la gestión de emergencias.
- (d) Clasificación del nivel de peligrosidad de los núcleos de población de Castilla y León.

2.2 FUENTES DE INFORMACIÓN

Para la elaboración del análisis de riesgo de inundaciones se han empleado las siguientes fuentes de información:

- (a) Catálogo Nacional de Inundaciones Históricas para las cuencas del Duero, Ebro, Tajo y Norte (CTEI, 1985). La serie de datos utilizada llega hasta el año 2001 para el Duero (Ministerio del Interior, 2007) y hasta el año 1985 para el resto.
- (b) Estudios previos de las llanuras de inundación de cauces principales, como el proyecto LINDE, realizados en los tramos donde el Dominio Público Hidráulico se ve más presionado, es decir, en los entornos urbanos, delimitando las llanuras de

inundación para los periodos de retorno (T) de 100, 500 años y MCO (Máxima Crecida Ordinaria)).

(c) Estudios realizados en los tramos de río situados aguas abajo de las presas, con objeto de desarrollar en profundidad las Normas de Explotación de las presas de titularidad de cada Confederación y, los Planes de Emergencia de Presas (PEP's). Han sido elaborados durante los últimos años por las administraciones que tienen competencias en los cauces fluviales, es decir, las Confederaciones Hidrográficas del Duero, Ebro, Cantábrico, Miño-Sil y Tajo. Al Plan se irá incorporando más información según se vaya generando y homogeneizando.

(d) Base Topográfica 1:50.000 actualizada de toda la Comunidad, con información de curvas de nivel, hidrografía e infraestructuras hidráulicas, red de carreteras y ferrocarril, delimitación de núcleos de población, límites municipales, etc.

(e) Núcleos de población procedentes de la base topográfica 1:50.000 del IGN unida a datos del padrón municipal 2006 del INE.

(f) Modelo digital del terreno (MDT). Está constituido por una malla ortogonal extendida a toda la región, de 25 m de ancho entre puntos, generada a partir de la altimetría de curvas de la base topográfica 1:25.000, y ligada al sistema de coordenadas UTM, huso 30.

(g) Mapa geológico regional, a escala 1:400.000 de la Junta de Castilla y León.

(h) Base de datos de estaciones de aforo, aportada por los Organismos de Cuenca (CH del Duero, Ebro, Norte y Tajo). Además de los datos de la red ROEA, se han consultado también los de la red SAIH de las Confederaciones del río Ebro y Tajo. Los mismos corresponden al año 2004, fecha de la última calibración de la curva de gastos. Aparecen datos relativos al nivel de agua (m) y caudal (m^3/s) de desbordamiento, que las Confederaciones Hidrográficas utilizan como umbrales para alertar a las unidades de Protección Civil.

(i) Base de datos de Estaciones Meteorológicas, aportada por el Centro Meteorológico Territorial de Castilla y León.

(j) Mapa forestal de Castilla y León a escala 1:50.000 de 1995 y mapa de usos del suelo, procedente del proyecto europeo Corine-LandCover 2000.

(k) Base de datos de la Junta de Castilla y León año 2006 correspondiente a centros de salud y centros de atención primaria.

(l) Cartografía de la inundación ocurrida en 2001 en las provincias de Zamora y Valladolid, generada por la Delegación de Gobierno en Castilla y León, Unidad de Protección Civil.

Así mismo, desde el punto de vista de actualización continua, se irá incorporando las nuevas fuentes de información que se vayan generando por las distintas administraciones. En este sentido, se tendrán en cuenta otras fuentes (climatología, ordenación del territorio, etc), generadas por otras entidades y organismos (Universidades, Organismos de cuenca y centros de investigación, entre otros).

2.3 METODOLOGÍA

El proceso de trabajo llevado a cabo para el análisis de riesgo de inundaciones en Castilla y León se ha realizado siguiendo varias etapas.

2.3.1 CARACTERIZACIÓN DE LAS CUENCAS

El estudio de las cuencas hidrográficas tiene como objeto determinar las áreas potencialmente inundables a partir de las características físicas del terreno.

A nivel administrativo y legal la red hidrográfica superficial de Castilla y León se divide en cinco cuencas hidrográficas: cuenca del Duero (84,00%, de extensión), cuenca del Ebro (6,80%), cuenca del Cantábrico (0,65%), cuenca del Miño-Sil (4,48%) y cuenca del Tago (4,07%). Para su caracterización, estas cuencas se han dividido en subcuencas más pequeñas teniendo en cuenta un umbral superior a 100 km² (se ha clasificado como red hidrográfica aquella parte del territorio a la cual le vierte agua una cuenca superior a 100 km²). La definición de este umbral se ha realizado teniendo en cuenta la

escala de análisis a la que se trabaja y la extensión del área de estudio (este mismo umbral ha sido adoptado en estudios de inundabilidad de otras regiones). Por lo que cada una de las grandes cuencas ha quedado subdividida en las siguientes subcuencas.

•Cuenca del Duero: subcuencas del Esla, Valderaduey, Pisuegra, Alto Duero, Riaza-Duratón-Cega-Adaja, Medio Duero, Tormes, Águeda-Huebra-Uces y resto del Duero.

•Cuenca del Miño-Sil: subcuenca del Sil.

•Cuenca del Cantábrico: subcuencas de Cares y del Cadagua

•Cuenca del Ebro: subcuenca del río Ebro, Jalón y resto del Ebro.

•Cuenca del Tago: subcuenca del río Alagón-Alberche-Tiétar.

A continuación se citan los aspectos que se han estudiado para cada cuenca hidrográfica, y que aconseja la Directriz Básica:

•Localización, descripción orográfica, características geológicas y geomorfológicas, régimen hidrológico y estaciones de aforo, régimen climático y estaciones meteorológicas, cubierta vegetal y usos del suelo, infraestructuras hidráulicas y vías de comunicación.

•El estudio en detalle de las cuencas, se encuentra recogido en el documento: Riesgo de Inundaciones en Castilla y León (Caracterización de Cuencas), Junta de Castilla y León, 2007. Ver ejemplo en Anexo III.

2.3.2 ANÁLISIS DE PELIGROSIDAD

El análisis del peligro tiene por objetivo caracterizar los fenómenos de las inundaciones que pueden producir daños. Esta caracterización implica conocer, entre otros, la distribución espacial con su intensidad o magnitud y su frecuencia, es decir, conocer el alcance, los valores de caudales, y la frecuencia con que se presentan y, los puntos negros.

A efectos de este plan se consideran las siguientes tipologías de inundaciones:

- Inundaciones por precipitaciones in situ, o sea, inundaciones provocadas por la incapacidad del terreno para drenar la precipitación.
- Inundaciones por avenidas o desbordamiento de los cauces de los ríos y lagos, provocados o potenciados por precipitaciones, deshielo o fusión de nieve, obstrucción de cauces.
- Inundaciones por rotura o por operación incorrecta de embalses o presas.

2.3.2.1 ANÁLISIS DE PELIGROSIDAD IN SITU

Este tipo de inundaciones suelen originarse cuando las precipitaciones son de fuerte intensidad y el territorio no es capaz de drenar el agua con la misma rapidez. Por tanto, la intensidad de la precipitación se convierte en un factor determinante, así como la geomorfología del territorio ya que son las zonas llanas y cóncavas donde el peligro de este tipo de precipitación es más acusado.

A partir de los datos de De Salas Regalado (2005), se ha generado una cartografía para Intensidades Máximas Anuales (mm) para 1 y 12 h y distintos períodos de retorno ($T=2, 10, 50$ y 100 años), con una resolución espacial de 1×1 km (resolución suficiente, ya que no es una variable que presente cambios espaciales importantes).

Así mismo, se ha generado un Mapa de Curvatura del Terreno a partir del MDT de 25×25 m de resolución espacial. En dicho mapa, el terreno presenta forma cóncava si los valores son negativos, convexa para valores superiores a 0, y llana para valores iguales a 0.

La última variable que se ha tenido en cuenta en este análisis ha sido la Tasa de Infiltración Mínima del Suelo (f_c). Para ello se ha utilizado el mapa generado por Ferrer (2003), con una resolución espacial de 1×1 km.

Con el fin de determinar cuales son las áreas más conflictivas del territorio en cuanto a la precipitación in situ (para distintas intensidades y periodos de retorno), se han combinado las variables anteriormente presentadas mediante operaciones de superposición con SIG, empleando para ello la siguiente expresión:

$$(Intensidad > f_c) \text{ y } (curvatura \leq 0)$$

Como resultado del análisis, se ha generado un mapa de intensidad de precipitación para distintas duraciones y T, para el conjunto del territorio (mapas IDF), mapa de pendientes (se considera que las áreas que muestran una mayor peligrosidad son las que tienen un valor menor o igual a 3% de pendiente) y curvatura ≤ 0 .

(Mapas 4, 10, 11, 12 y 13).

2.3.2.2 PELIGROSIDAD DEBIDA A DESBORDAMIENTO DE LOS CAUCES

El estudio de las inundaciones asociadas al desbordamiento de un cauce se ha basado, primeramente en un análisis estadístico, empleando para ello diferentes variables físicas, tales como el tiempo de concentración, número, duración y época del evento, área de la cuenca vertiente, tipo de río, intensidad de precipitación de 1 y 12 h para distintos periodos de retorno T=10 y 100 años, índices de precipitación para distintos T (T=10 y 100 años) y, coeficientes e índices de caudales con T (T=5, 10 y 100 años).

El estudio estadístico se centró por una parte en el análisis de correlación (Pearson y Spearman) entre las variables físicas y el número de eventos por tramo de río, y en ajuste de funciones de regresión y análisis de discriminante. Ninguno de los análisis realizados proporcionó resultados fiables por lo que fueron desestimados.

No obstante, la mayor parte de las variables utilizadas en el análisis estadístico junto a otras generadas durante el estudio de caracterización de cuencas fueron empleadas para generar cartografía de peligrosidad de inundaciones.

Dado que no se ha llevado a cabo una modelización hidrológica de los cauces, la clasificación de los núcleos de población en función de su nivel de peligrosidad se ha realizado de forma cualitativa a partir de los datos del número de inundaciones históricas posteriores al año 1959 y la geomorfología (llanuras de inundación y abanicos aluviales dentro del mapa del Cuaternario).

La combinación de esta información ha permitido definir los siguientes niveles de peligrosidad de cada núcleo de población:

•**Peligrosidad Nivel A:** núcleos que están situados en llanuras de inundación y que en su totalidad o parte de los mismos están dentro de áreas inundables, presentando además una frecuencia de al menos 2 eventos desde 1959 y 15 o más en el histórico.

•**Peligrosidad Nivel B:** núcleos que están situados en llanuras de inundación y que en su totalidad o parte de los mismos están dentro de áreas inundables, presentando además desde 1959 una frecuencia de al menos 2 eventos y no están incluidos en el grupo de nivel A.

•**Peligrosidad Nivel C:** núcleos que están situados en llanuras de inundación y que no están incluidos en los grupos de nivel A ó B.

•El resto de núcleos de población no están categorizados por estar fuera de llanuras de inundación y no registrar eventos en la base de datos histórica.

2.3.2.3 INUNDACIONES POR ROTURA O POR OPERACIÓN INCORRECTA DE EMBALSES O PRESAS

El análisis de este tipo de inundaciones queda regulada por los Planes de Emergencia de Presas (PEP), cuyo contenido mínimo, de acuerdo con las funciones básicas que establece la Directriz Básica, será:

- a) Análisis de seguridad de la presa: estudio de los fenómenos que puedan producir una emergencia.
- b) Zonificación territorial y análisis de los riesgos generados por la rotura de la presa.
- c) Normas de actuación adecuadas para la reducción o eliminación del riesgo.
- d) Organización de los recursos humanos y materiales necesarios para la puesta en práctica de las actuaciones previstas.
- e) Medios y recursos de que dispone el Plan y medios técnicos necesarios.

Asimismo, se establecen los sistemas de información, alerta y alarma de los servicios y recursos que hayan de intervenir para la protección de la población en caso de rotura

o avería de la presa, y posibilitar el que la población potencialmente afectada adopte las medidas de autoprotección necesarias.

En cuanto a la categorización de las presas y embalses en función de la gravedad de los daños que pueden producir en caso de rotura o funcionamiento incorrecto (Anexo VIII), ésta queda establecida en tres categorías de presas (A, B y C) según lo dictado en la Directriz Básica (1995) y en el Reglamento Técnico sobre Seguridad de Presas y Embalses (1996).

Los Planes de Emergencia de Presas que afecten al territorio de la Comunidad Autónoma de Castilla y León se irán integrando en el presente Plan Especial y, en caso de emergencia de interés nacional, en el Plan Estatal (Anexo VIII).

2.3.3 ESTUDIO DE LA VULNERABILIDAD

La vulnerabilidad se puede definir como el grado estimado de daño o pérdida de un elemento o grupo de elementos expuestos a la ocurrencia de un fenómeno de una determinada magnitud e intensidad. La vulnerabilidad varía con la tipología del elemento considerado y con la intensidad del evento producido.

De los datos disponibles para el conjunto de la Comunidad, en un principio se han considerado los referentes a la vulnerabilidad poblacional. Población de Castilla y León, por núcleo de población en el año 2006 (Mapa 15).

Se irá incorporando en los anexos cartografía de otros elementos vulnerables.

2.3.4 ANÁLISIS HISTÓRICO

El objetivo básico del análisis histórico es localizar los núcleos de Castilla y León de que se tiene constancia que han sufrido inundaciones anteriormente y que, por tanto, a no ser que hayan cambiado las características físicas de sus cuencas vertientes, siguen siendo zonas potencialmente inundables.

El registro histórico de las inundaciones permite obtener una primera imagen del problema con relativa facilidad. La gran ventaja del uso de datos históricos, método comparable al geomorfológico, es que se trata de datos reales y no derivan de

resultados teóricos de cálculo, obteniéndose un conocimiento más realista del sistema fluvial natural, esencial para la determinación de los riesgos de inundaciones (Potenciano, 1995; Martínez-Goytre y Garzón, 1996).

Los datos con los que se ha trabajado para el análisis, tal y como se comentó en el apartado de fuentes de información, son los incluidos dentro del Catálogo Nacional de Inundaciones Históricas. En concreto se ha trabajado con los datos de fechas, localizaciones y ríos afectados. Los datos más interesantes para el estudio de futuras inundaciones serán los hidrológicos ya que pueden ayudar a mejorar las estimaciones de los caudales punta o de las áreas inundadas.

2.4 RIESGO POBLACIONAL

En función de los datos de que se dispone, aplicando de los condicionantes de Peligrosidad a nivel núcleo de población y, teniendo en cuenta el número de habitantes de los mismos (censo INE 2006), se ha establecido una matriz que permite clasificar estos núcleos de población de Castilla y León dentro de una de las tres categorías de riesgo poblacional (alto, medio o bajo), (Tabla 1).

Tabla 1. Matriz de Riesgo Poblacional

		Población (INE 2006)		
		$x \leq 500$	$500 < x < 1000$	$x \geq 1000$
Nivel Peligrosidad	A	Medio	Medio	Alto
	B	Bajo	Medio	Medio
	C	Bajo	Bajo	Medio

En el Anexo V se incluye la relación de los núcleos de población de Castilla y León categorizados según su riesgo poblacional.

2.5 RESULTADOS

Los resultados obtenidos tras llevar a cabo los análisis descritos en el anterior apartado han quedado plasmados como cartografía. Ésta se ha agrupado en tres tipos: cartografía relacionada con la peligrosidad, cartografía de exposición y vulnerabilidad y cartografía de apoyo a emergencias.

2.5.1 CARTOGRAFÍA RELACIONADA CON LA PELIGROSIDAD

Datos de desbordamiento de las cuencas del Duero y Ebro (Mapa 1).

En este mapa quedan representadas las estaciones de aforo con sus niveles de desbordamiento (mm) y los caudales de desbordamiento (m³/s), además de las líneas de inundación para Máxima Crecida Ordinaria y periodos de retorno de 100 y 500 años. Se ha añadido las líneas máximas de alcance de lámina de agua durante el evento de inundación acaecido durante los días 6 y 7 marzo de 2001. Es de esperar en breve la incorporación de nuevos mapas con datos similares de las cuencas del Tajo y Miño-Sil.

Como puede observarse en el mapa, la cartografía LINDE existente se centra en las ciudades con un desarrollo económico y social importante, todas ellas a orillas de grandes ríos y mostrando un mayor riesgo de inundación. La información que aporta el Mapa 1 puede ser también incluida en la serie correspondiente a la gestión de emergencias debido a la información que aporta.

Estudio de inundaciones históricas (Mapas 2, 3, 4, 5 y 6).

- Mapa 2. Número de eventos de inundación hasta año 2001 (representados por núcleos de población y por municipios).

- Mapa 3. Número de eventos de inundación en cauces por tramo de río hasta el año 2001. Permite analizar el río que ha sufrido mayor número de eventos en el caso de núcleos con confluencia de ríos.

- Mapa 4. Número de eventos de inundación in situ hasta el año 2001.

- Mapa 5. Número de eventos de inundación en cauces hasta el año 2001. En el conjunto del territorio son las poblaciones de la mitad norte las que presentan una mayor frecuencia de eventos, principalmente en la cabecera del río Tera en la provincia de Zamora y el núcleo de Miranda de Ebro (frecuencia superior a 10).

Mapa 6. Número de eventos de inundación a partir de 1959.

Se representan las presas y embalses construídos a partir de 1959. Año que se considera como un umbral debido a la rotura de la presa de Ribadelago y a que la construcción de nuevas presas, hace que cambien las condiciones físicas generales de las cuencas respecto a las avenidas. El patrón de distribución que se sigue es similar al Mapa 5, con la variación significativa de la ciudad de Salamanca donde la frecuencia ha disminuido debido a la construcción de embalses.

Tiempo de concentración (Mapa 7).

Se observa, lógicamente, que los ríos importantes muestran un tiempo de concentración mayor, lo que disminuye el riesgo al disponerse de un mayor tiempo de aviso a la población.

Geomorfología (Mapa 8 y 9).

Cartografía que representa las unidades correspondientes al Cuaternario, de las cuales, las llanuras de inundación, terrazas fluviales y abanicos aluviales son de especial importancia en la dinámica de inundaciones. Se han localizado los núcleos de población que se ubican, entera o parcialmente, sobre terrazas o llanuras de inundación.

Intensidades de precipitación (Mapa 10, 11, 12 y 13)

Al carecer de datos de precipitación acumulada, se ha representado la variable de precipitación en forma de intensidad de precipitación de 1 y 12 h para periodos de retorno de 2, 10, 50 y 100 años. De su análisis se observa cómo las intensidades para 1 hora son mucho mayores que para 12 horas, aunque la frecuencia de ocurrencia durante largos periodos es mucho menor.

2.5.2 CARTOGRAFÍA RELACIONADA CON LA VULNERABILIDAD

Número de centros de salud y atención primaria por núcleo de población (Mapa 14).

Tienen interés, en la gestión de emergencias, a la hora de disponer de información referente a disponibilidad de material sanitario para el tratamiento de heridos.

Población en núcleos de población año 2006 (Mapa 15).

Permite observar la cantidad de núcleos que distribuidos por todo el territorio presentan una población menor a 1000 habitantes, cuestión que aún disminuyendo el riesgo, dificulta la gestión de emergencias.

2.5.3 CARTOGRAFÍA DE APOYO EN EMERGENCIAS RELACIONADAS CON LA PROTECCIÓN CIUDADANA

El proceso de toma de decisiones y gestión de emergencias, precisa de una cartografía que tendrá presente las siguientes variables:

Tiempo de concentración (t_c) mínimo a nivel de núcleo de población (Mapa 16).

Si bien se ha escogido la peor de las situaciones para cada núcleo, es de destacar el gran número de núcleos que presentan t_c menores de 1 hora, lo que dificulta el aviso a la población en caso de emergencia. Las categorías utilizadas para la clasificación de los núcleos fue la siguiente (según la experiencia aportada por los técnicos de emergencias en este tipo de eventos): $1 < x \leq 3h$; $3 < x \leq 5h$; $5 < x \leq 12h$ y $12h$.

Núcleos de población situados en fin de carretera (Mapa 17).

Son núcleos de población con importantes limitaciones físicas, ya que en el caso de quedar cortada su carretera el acceso será muy difícil. Se encuentran localizados, mayormente, en la orla montañosa de la región (Cordillera Cantábrica y Sistema Central).

Nivel de peligrosidad de inundación a nivel de núcleo de población (Mapa 18).

En el mapa se han representado espacialmente todos los núcleos de población de Castilla y León clasificados según en los niveles determinados en el presente plan.

(Anexo V. Relación de núcleos de población categorizados según su nivel de peligrosidad).

Riesgo Poblacional (Mapa 19).

En el mapa se han representado los núcleos de población de Castilla y León clasificados según su riesgo poblacional alto, medio o bajo.

(Anexo V. Incluye la relación de los núcleos de población de Castilla y León según su riesgo poblacional).

2.6 CONCLUSIONES

En general, la posibilidad de padecer inundaciones en la región es variada, en virtud de los extensos y numerosos espacios a los que puede afectar, la densidad de la red hidrológica, la abundancia de caudales, las reducidas pendientes y la alta impermeabilidad de grandes extensiones de las cuencas, aunque no todos con igual intensidad y frecuencia. Históricamente, el peligro potencial mayor se sitúa en el tramo más bajo del río Pisuerga; en el Tormes a su paso por Salamanca, así como en el Duero a su paso por las vegas de Tordesillas, Toro y Zamora donde afecta a viviendas y edificaciones, especialmente en Zamora. Dentro de la Comarca de Benavente y Los Valles, Benavente ciudad es de las más afectadas, teniendo problemas en varias zonas con viviendas y naves industriales. También cabe destacar a la cuenca del Sil en El Bierzo (ríos Valcárcel, Burbia, Cúa, Sil, Boeza y Tremor).

Además, existen numerosos puntos conflictivos. Los cauces con mayor riesgo de inundación corresponden a los de la mitad norte de la región (subcuencas del Pisuerga, Valderaduey y diferentes tramos del Duero). En su mitad sur los más problemáticos son el Tormes y el Águeda (a su paso por Ciudad Rodrigo) en la provincia de Salamanca, el Zapardiel entre Ávila y Valladolid y, en esta última, la confluencia del Adaja, Eresma y Cega con el Duero, a los que hay que unir otros cursos aún no regularizados, caso

del Arlanza en Burgos, con desbordamientos de frecuencia casi anual, y las frecuentes inundaciones del Ebro en Miranda de Ebro (Burgos).

A su vez, tanto Valladolid como Palencia capital vienen siendo afectadas en las grandes inundaciones.

Así pues, en términos generales, las inundaciones en la región pueden ser predichas con cierta antelación y sus efectos esperados, dado que en su mayoría están ligadas a episodios de cierta regularidad temporal (lluvias prolongadas, deshielos). Además, las condiciones morfológicas y litológicas de su sector central favorecen drenajes superficiales de tiempo lento de respuesta y alturas de lámina reducidas, lo que deriva principalmente en daños económicos y no en pérdidas de vidas humanas directas.

Sin embargo, es importante tener en cuenta que una gran parte del territorio de Castilla y León se localiza en zona montañosa y, es en estas zonas con cuencas pequeñas, de pendientes fuertes y litologías impermeables donde suelen producirse precipitaciones intensas en las que debido a su carácter tormentoso se carece de tiempo para avisar a la población. Por esta razón se hace necesaria una correcta planificación de los usos de suelo en dichos municipios. La ausencia de datos históricos en estas localidades es debida al bajo número de habitantes y a su lejanía de los centros de información de la época.

3 ESTRUCTURA, ORGANIZACIÓN Y FUNCIONES

La estructura que se desarrolla corresponde a un solo Plan con dos niveles de activación, dependiendo del ámbito y extensión de la situación de emergencia, de tal forma que se contemplará un nivel provincial y un nivel regional o autonómico.

3.1 DIAGRAMA DE FLUJO DEL ORGANIGRAMA



Figura 1. Organigrama

3.2 DIRECCIÓN, COORDINACIÓN E INFORMACIÓN

3.2.1. DIRECCIÓN DEL PLAN: COMITÉ DE DIRECCIÓN

La Dirección del Plan corresponde, en el ámbito regional, al titular de la Consejería de Interior y Justicia, que podrá delegar en el Director de la Agencia de Protección Civil y Consumo.

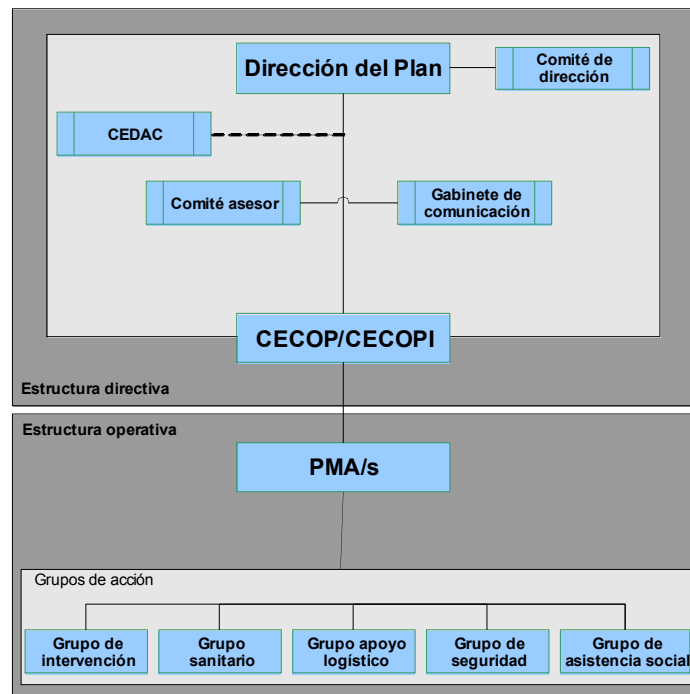
En el ámbito provincial, la Dirección del Plan corresponde al Delegado Territorial de la Junta de Castilla y León.

Funciones:

- Declarar en fase de emergencia las situaciones que procedan y activar el presente Plan (INUNcyl).
- Dirigir y coordinar el INUNcyl.
- Determinar la estructura organizativa que deba activarse en cada momento.
- Asignar medios y recursos a zonas localizadas.
- Designar a las autoridades locales para ejercer funciones de dirección en su ámbito territorial, en ausencia de Planes de Actuación Local ante Inundaciones.
- Decidir la constitución del CECOP/CECOPI.
- Convocar a los miembros del Comité Asesor y a los responsables de los Grupos de Acción en base a la evolución de la emergencia.
- Designar al jefe o jefes del/los puesto/s de mando avanzado/s que se considere adecuado en función de la evolución de la emergencia.
- Dirigir y coordinar las actuaciones de emergencia, con el apoyo del Comité Asesor.
- Notificar a las autoridades competentes la aparición de sucesos que puedan producir daños a las personas, el medio ambiente y los bienes.
- Decidir y ordenar la aplicación de medidas de protección a la población y otras actuaciones que se deban llevar cabo en cada una de las zonas afectadas.

- Dar la orden de evacuación, en caso de considerarse necesaria esta medida.
- Solicitar la incorporación de medios y recursos de otras Administraciones no asignados al Plan.
- Determinar y coordinar la información a la población afectada, su forma de difusión y la información oficial a los medios de comunicación y a las distintas entidades administrativas, a través del Gabinete de Comunicación.
- Proponer la adopción de medidas de carácter normativo, preventivas y compensatorias.
- Declarar los cambios y la finalización de las situaciones de emergencia y la desactivación del Plan.
- Asegurar la implantación, el mantenimiento de la operatividad, la revisión y la actualización del Plan.

COMITÉ DE DIRECCIÓN

Cuando en una emergencia por inundaciones lo solicite la Comunidad Autónoma afectada y, en todo caso, cuando la emergencia sea declarada de interés nacional, las funciones de dirección y coordinación serán ejercidas dentro de un Comité de Dirección, a través del Centro de Coordinación Operativa (CECOP) que corresponda, quedando constituido a estos efectos como Centro de Coordinación Operativa Integrado (CECOPI).

El Comité de Dirección estará formado por un representante de la Administración General del Estado y un representante de la Comunidad Autónoma de Castilla y León.

Corresponderá al representante de la Comunidad Autónoma en el Comité de Dirección, el ejercicio de las funciones de dirección que, para hacer frente a la situación de emergencia le sean asignadas en el Plan de la Comunidad Autónoma en Situaciones 0, 1 y 2.

El representante de la Administración General del Estado dirigirá las actuaciones del conjunto de las Administraciones Públicas cuando la emergencia sea declarada de

interés nacional, de conformidad con lo establecido en el apartado 9 de la Norma Básica de Protección Civil. A estos efectos habrá de preverse la posibilidad de que ante aquellas emergencias que lo requieran el Comité de Dirección sea de ámbito provincial.

3.2.2. COMITÉ ASESOR

Es el órgano colegiado de apoyo a la toma de decisiones por la Dirección del Plan, especialmente en los aspectos de dirección y supervisión para la gestión de la emergencia.

En materia de inundaciones corresponderá a las Confederaciones Hidrográficas, el asesoramiento al Director del Plan, sobre todos los asuntos que tengan relación directa con el estado operativo de los ríos, presas y embalses en caso de incidente o accidente, y le propondrá las medidas de protección y otras determinadas actuaciones de emergencia que deberían adoptarse en cada caso, así como las zonas de aplicación de aquellas y las situaciones de emergencia a declarar, en función del riesgo de inundación existente, según el resultado de sus evaluaciones.

En el ámbito regional, el comité estará constituido por los miembros (o personas en que se delegue) a quienes convoque el Director del Plan, de entre los siguientes:

- Director General de la Agencia de Protección Civil y Consumo.
- Representante, con rango de Director General, designado por el titular de la Consejería de Fomento.
- Representante, con rango de Director General, designado por el titular de la Consejería de Sanidad.
- Representante, con rango de Director General, designado por el titular de la Consejería de Familia e Igualdad de Oportunidades.
- Representante, con rango de Director General, designado por el titular de la Consejería de Educación.
- Representante, con rango de Director General o equivalente, designado por el titular de la Consejería de Medio Ambiente.

- Representante, con rango de Director General, designado por el titular de la Consejería de Agricultura y Ganadería.
- Representante/s, con rango de Diputado/s, designado/s por el/los titular/es de la/s Diputación/es de la provincia/s afectada/s.
- Jefe del Servicio de Protección y Asistencia Ciudadana de la Agencia de Protección Civil y Consumo.
- Representantes de las Confederaciones Hidrográficas afectadas.
- Representante del Centro Meteorológico Territorial de Castilla y León.
- Representantes designados por la Delegación del Gobierno en Castilla y León.
- Los técnicos y/o expertos que considere necesario designar el Director del Plan.

En el ámbito provincial estará constituido por los miembros (o personas en las que se delegue) a quienes convoque el Director del Plan entre los siguientes:

- Secretario Territorial de la Delegación de la Junta de Castilla y León, como director técnico.
- Jefe del Servicio Territorial de Fomento.
- Gerente de Salud de Área.
- Jefe del Servicio Territorial de Sanidad y B. Social.
- Gerente de Servicios Sociales.
- Director Provincial de Educación.
- Jefe del Servicio Territorial de Medio Ambiente.
- Jefe del Servicio Territorial de Agricultura y Ganadería.
- Representante de la Diputación.
- Jefe de la Sección de Protección Civil de la Delegación Territorial.
- Representantes de las Confederaciones Hidrográficas afectadas.
- Representante del Centro Meteorológico de Territorial de Castilla y León.

- Representantes designados por la Subdelegación del Gobierno.
- Representantes de los Grupos de Acción Intervinientes.
- Los técnicos y/o expertos que considere necesario designar el Director del Plan.
- Representantes de los Municipios afectados por las inundaciones.

Funciones:

- Asesorar al Director del Plan y garantizar la coordinación de las distintas Administraciones y Entidades implicadas en la emergencia.
- Apoyar al Director del Plan en la toma de decisiones.
- Valorar la situación en cada momento y proponer al Director del Plan las actuaciones más adecuadas.
- Conocimiento de las incidencias sobre el territorio por deficiencias en los servicios básicos y carreteras.
- Proponer al Director del Plan, la solicitud de medios y recursos extraordinarios.
- aconsejar al Director del Plan sobre las medidas de protección que se consideren necesarias.
- Proponer al Director del Plan, los contenidos para la información a la población afectada por la emergencia.
- Mantener al Director del Plan, continuamente informado de la evolución de la emergencia y de la actuación de los grupos de acción y organizaciones de respuesta de entidades locales.

3.2.3. GABINETE DE COMUNICACIÓN

La Dirección del Plan contará con un Gabinete de Comunicación que canalizará y supervisará toda la información oficial que se suministre a los medios de comunicación.

La información a la población es parte esencial en la gestión de la emergencia y se realizará a través de un único portavoz oficial, que será el Director del Plan o el responsable en quien este delegue.

El Gabinete de Comunicación estará constituido por el personal responsable de prensa de la Consejería de Interior y Justicia o de la Delegación Territorial, según el ámbito en que se active el Plan, y sus funciones son las siguientes:

- *Centralizar y elaborar la información sobre la emergencia en coordinación con otras administraciones y facilitarla a los medios de comunicación, una vez aprobada por la Dirección del Plan.
- *Supervisar que la información que se transmite a la población a través de los medios de comunicación es la adecuada para una situación de emergencia (clara, coherente, rápida,..).
- *Difundir las resoluciones, orientaciones y recomendaciones emanadas de la Dirección del Plan.
- *Informar sobre la emergencia a cuantas personas u organismos lo soliciten, principalmente a los medios de comunicación.
- *Impulsar campañas de prevención, divulgación e información.

3.2.4. CENTRO DE ASISTENCIA CIUDADANA

La Ley 4/2007, de 28 de marzo, de Protección Ciudadana de Castilla y León, crea el Centro de Asistencia Ciudadana (CEDAC).

En cualquier ámbito de activación por inundaciones y en función de la situación de emergencia, el titular de la Agencia de Protección Civil y Consumo podrá reforzar con

personal técnico el Centro de Asistencia Ciudadana (CEDAC) y ponerlo como apoyo a la Dirección del Plan.

Entre las funciones de este centro se encuentran:

- Valorar técnicamente la situación de la emergencia.
- Asistir a la Dirección del Plan, prestando apoyo organizativo y técnico.
- Conocer la disponibilidad de los recursos de las administraciones públicas y entidades privadas para la asistencia en situaciones de emergencia.
- Poner a disposición de los CECOPs los recursos propios, entre ellos las aplicaciones informáticas de gestión de emergencias.

3.3. ESTRUCTURA DE COORDINACIÓN

La estructura de coordinación operativa, necesaria para llevar a cabo las actuaciones que determine la Dirección del Plan en la resolución de las emergencias, está configurada, por el Centro de Coordinación Operativa (CECOP) y el Puesto de Mando Avanzado (PMA), además de lo especificado en el anterior epígrafe respecto al CEDAC.

3.3.1. CENTRO DE COORDINACIÓN OPERATIVA

El CECOP, formado por la Dirección del Plan, el Comité Asesor y Gabinete de Comunicación, tiene como misiones principales la recogida y elaboración de datos e informaciones necesarios para facilitar el proceso de toma de decisiones, la comunicación de las acciones a ejecutar por los responsables de la intervención y el control del sistema de operaciones.

Las características propias de la Comunidad de Castilla y León determinan una implantación de los CECOPs en los ámbitos provincial y regional.

Funciones del CECOP Regional:

- Recepción de informaciones y avisos, activando los procedimientos previstos de información, notificación o alerta.

- Aplicar los protocolos de activación a partir de las decisiones tomadas por la Dirección del Plan.
- Garantizar las comunicaciones con autoridades, organismos y servicios implicados en la emergencia, así como con el o los Puesto/s de Mando Avanzado/s, al objeto de atender sus solicitudes.
- Posibilitar la interconexión y comunicación coordinada en las actuaciones de los Grupos de Acción intervinientes.
- Garantizar las comunicaciones con autoridades, organismos y servicios implicados en la emergencia, atendiendo a los procedimientos establecidos y a las determinaciones de la Dirección del Plan.
- Posibilitar la coordinación de las actuaciones de los distintos Centros de Coordinación que estuvieren activados.
- Recabar información de los Centros de Coordinación y trasladarla a la Dirección del Plan.
- Otras que puedan ser asignadas por la Dirección del Plan.

Funciones del CECOP provincial:

- Las mismas que el CECOP regional.
- Trasladar información sobre la emergencia al Centro de Coordinación Regional, pudiendo solicitar medios y recursos de otras provincias.

3.3.2. PUESTO DE MANDO AVANZADO

El Puesto de Mando Avanzado (PMA) se establecerá en las proximidades del incidente. Desde él se dirigen y coordinan las intervenciones directas de los Grupos de Acción en las zonas afectadas. La ubicación del PMA será definida por el Director del Plan, de acuerdo con el Jefe del PMA. Cualquier cambio posterior en la ubicación deberá ser puesto en conocimiento del CECOP. El PMA deberá asegurar la comunicación permanente con el CECOP.

El Jefe del Puesto de Mando Avanzado será el Jefe del Grupo de Intervención o quien designe la Dirección del Plan, en función de la evolución de la emergencia.

El PMA asume las actuaciones operativas sobre el terreno. Su ámbito territorial dependerá de las necesidades para una eficaz coordinación de las intervenciones. En función del marco espacial, desarrollo y circunstancias de la emergencia, se establecerán uno o varios PMA.

Integrantes:

- Jefe del Puesto de Mando Avanzado.
- Responsables de los Grupos de Acción intervinientes.
- Asesores Técnicos especialistas en emergencias.

Funciones del Jefe de Puesto de Mando Avanzado:

- Estar en contacto permanente con el CECOP, manteniéndole informado de la evolución de la situación, de la necesidad de incorporar nuevos recursos, etc.
- Informar y asesorar de forma permanente a la Dirección del Plan.
- Coordinar los efectivos actuantes en su zona de intervención.
- Organizar la distribución de equipos y medios necesarios.
- Organizar la evacuación.
- Asegurar la adecuada ejecución de las órdenes establecidas por la Dirección del Plan.

3.4. GRUPOS DE ACCIÓN

Para la ejecución de las actuaciones previstas en este Plan se constituirán los siguientes Grupos:

- Grupo de Intervención.
- Grupo Sanitario.
- Grupo de Seguridad.

- Grupo de Apoyo Logístico.
- Grupo de Asistencia Social

3.4.1. GRUPO DE INTERVENCIÓN

Este grupo ejecuta las medidas para eliminar, reducir y/o controlar los efectos que produzca el incidente sobre la población, los bienes y el medio ambiente.

El Jefe del Grupo será el Jefe del Servicio de Prevención y Extinción de Incendios y Salvamento o el mando de mayor rango de este grupo que este interviniendo.

Integrantes:

- Servicios de Prevención y Extinción de Incendios y Salvamento.
- Grupos de Intervención Especializados.

Funciones:

- Reconocimiento y evaluación de las zonas afectadas y de los riesgos asociados proponiendo la zona de intervención.
- Controlar, reducir o neutralizar los efectos del accidente.
- Búsqueda, rescate y salvamento de personas.
- Informar a la Dirección del Plan a través del Jefe del PMA sobre riesgos, daños y viabilidad de las operaciones a realizar.
- Reparación de urgencia de daños ocasionados restableciendo las condiciones básicas de seguridad en la infraestructura viaria.
- Vigilar los riesgos latentes una vez controlada la emergencia.

3.4.2. GRUPO SANITARIO

El Grupo Sanitario tiene como misión principal llevar a cabo la valoración clínica preliminar, los primeros auxilios, y la ordenación de la evacuación a centros asistenciales, así como aquellas medidas referidas a la protección ante riesgos para la salud del conjunto de la población.

El Jefe del Grupo Sanitario, así como su suplente, será quien determine el Gerente de Salud de Área de la provincia/s afectada/s.

Integrantes:

- Equipos de Emergencias Sanitarias.
- Personal de los centros de asistencia sanitaria públicos y privados.
- Personal del Servicio de Sanidad y Bienestar Social.
- Personal de empresas de transporte sanitario, públicas y privadas.

Funciones:

- Establecer las medidas de prevención y protección a la salud si se prevén riesgos para la población.
- Organizar el dispositivo médico asistencial y la prestación de la asistencia en las zonas afectadas y en los centros de evacuación, si procede.
- Determinar los contenidos de carácter sanitario para las recomendaciones y mensajes a la población.
- Ordenar la evacuación de los afectados a centros asistenciales, si procede a efectos sanitarios.

3.4.3. GRUPO DE SEGURIDAD

El Grupo de Seguridad tiene como misión principal garantizar la seguridad ciudadana y el control de las zonas afectadas y sus accesos, así como garantizar en su caso una evacuación segura.

El Jefe del Grupo de Seguridad, así como su suplente, será quien determine la Dirección del Plan.

Integrantes:

- Guardia Civil.
- Policía Nacional.

- Policías Locales, en el ámbito de sus competencias.

Funciones:

- Garantizar la seguridad ciudadana.
- Establecer controles de accesos en los tramos viales y zonas siniestradas.
- Regulación del tráfico en general y restablecimiento de la circulación vial en cuanto sea posible.
- Realizar los cortes de vías necesarios para el alejamiento de la zona siniestrada, proponiendo la desviación hacia itinerarios alternativos.
- Colaborar en la información a la población transmitiendo las instrucciones emanadas del gabinete de comunicación.
- Mantener permanentemente informada a la Dirección del Plan.
- Coordinarse con el responsable del PMA.
- Colaborar en el desalojo y evacuación.
- Custodiar los bienes en las zonas afectadas.

3.4.4. GRUPO DE APOYO LOGÍSTICO

El Grupo de Apoyo Logístico tiene como misión principal proveer el material, equipos y suministros necesarios para llevar a cabo las actuaciones en la zona afectada.

El Jefe del Grupo de Apoyo Logístico, así como su suplente, será quien determine la Dirección del Plan.

Integrantes:

- Servicios Territoriales de Fomento, Medio Ambiente y Agricultura.
- Servicios dependientes de las Entidades que integran las Administraciones Locales.
- Servicios de carreteras dependientes de la Administración General del Estado.
- Empresas de servicios y suministros básicos.

- Agrupaciones y Asociaciones de Voluntarios de Protección Civil.

Funciones:

- Suministrar a los distintos Grupos el material y equipos básicos y de carácter genérico necesarios para el desarrollo de sus funciones.
- Gestionar y suministrar la maquinaria y equipamiento técnico para la rehabilitación y reposición de servicios.
- Valorar el estado de afectación de infraestructuras, edificios, servicios, industrias y bienes agrarios. Determinar y llevar a cabo las medidas urgentes para la restauración de daños en aras a la seguridad y su rehabilitación de urgencia.
- Habilitar y poner en funcionamiento, con carácter de urgencia, equipamientos que puedan requerir otros grupos de acción para el desarrollo de su labor.
- Coordinar y realizar el restablecimiento de los servicios de suministros esenciales.
- Gestionar y proporcionar medios de transporte de personas y materiales que requieran los Grupos de acción bajo las directrices de la Dirección del Plan.

3.4.5. GRUPO DE ASISTENCIA SOCIAL

La misión del Grupo de Asistencia Social será prestar atención a la población afectada y a los miembros de los Grupos de Acción intervinientes.

El Jefe del Grupo de Asistencia Social, así como su suplente, será quien determine la Dirección del Plan.

Integrantes:

- Gerencias Territoriales de Servicios Sociales.
- Servicios Sociales de las Entidades que integran la Administración Local.
- Los Organismos no Gubernamentales (ONG) con actividad social.
- Los asistentes sociales de entidades públicas y privadas no pertenecientes a los Organismos citados anteriormente como hospitales, geriátricos, etc.

•Se podrán encuadrar en este Grupo personal de enseñanza y voluntario (Psicólogos, Educadores, Colegios Profesionales de Asistentes Sociales o Psicólogos).

Funciones:

- Identificar, atender, confortar a la población afectada, gestionando su traslado a los centros de acogida.
- Prestar apoyo psicológico a las víctimas.
- Atender el auxilio material y socorro alimentario de la población y de los integrantes de los Grupos de Acción.
- Llevar el control sobre los datos, estado y ubicación de las personas afectadas.
- Organizar a la población afectada en orden a su evacuación, derivando a los evacuados a domicilios de familiares, amistades, voluntarios o hacia albergues o centros de acogida creados al efecto.
- Organizar el voluntariado a medida que se vaya incorporando a la zona de emergencia.

3.4.6. ACTIVACIÓN DE LOS GRUPOS DE ACCIÓN

La activación de los Grupos de Acción será ordenada por la Dirección del Plan, sin menoscabo de que algún grupo estuviera actuando con anterioridad. Así mismo, podrá ser ordenada por el titular de la Agencia de Protección Civil y Consumo en la fase de alerta, o en tanto no esté activado el Plan en alguno de sus ámbitos territoriales, y sin perjuicio de las competencias que corresponden a los Delegados Territoriales de la Junta de Castilla y León.

En función de la evolución de la emergencia y de la disponibilidad de medios y recursos, a petición del Jefe de Grupo, o cuando la Dirección del Plan lo estime oportuno, se podrán incorporar a estos Grupos otros componentes pertenecientes a entidades públicas o privadas.

A las funciones de estos Grupos se podrán añadir todas aquellas que surjan en el desarrollo de la emergencia y les sean asignadas, con constancia fehaciente, por la Dirección del Plan. En función de la evolución de la emergencia la Dirección del Plan podrá convocar los grupos de acción parcial o totalmente.

4 OPERATIVIDAD

El Plan de Protección Civil ante el Riesgo de Inundaciones en la Comunidad Autónoma de Castilla y León regula la actuación de los diferentes elementos de la estructura operativa establecida en función de cada una de las fases y situaciones de emergencia.

4.1. SISTEMAS DE PREVISIÓN Y ALERTA

Los sistemas de previsión y alerta hidrometeorológica relacionados con la evolución de lluvias o tormentas y estado de los niveles en cauces y embalses, se fundamenta en cuatro tipos de información.

- La proporcionada por la Agencia Estatal de Meteorología (AEMET) a través del Centro Meteorológico Territorial, cuando emita un boletín de "Aviso", sobre la posibilidad de que se superen los umbrales establecidos en el Plan Nacional de Predicción y Vigilancia de Meteorología Adversa.
- La proporcionada por los Sistemas de información Hidrológica y redes de aforos, gestionadas por la Confederaciones Hidrográficas, que serán datos en tiempo real.
- La información relativa al estado de presas y embalses (ya sean de titularidad estatal o de concesionarios públicos o privados).

• Los datos que se puedan facilitar desde el terreno para determinar una situación de peligro debido a inundaciones.

Los organismos y entidades que gestionan directamente los sistemas de información relativos a las áreas indicadas, deberán poner dicha información a disposición de los órganos de Dirección del Plan. Los avisos e informaciones serán remitidos al 112 y este los enviará al CEDAC y a los Centros de Coordinación de los organismos afectados.

4.1.1 PREDICCIÓN Y VIGILANCIA DE FENÓMENOS METEOROLÓGICOS ADVERSOS

La AEMET de acuerdo con lo previsto en Plan Nacional de Predicción y Vigilancia de Meteorología Adversa (Meteoalerta, aprobado 20 febrero 2007), cuando prevea que el fenómeno vaya a alcanzar el umbral de adversidad emitirá un boletín de predicción, o bien cuando ya se haya producido, especialmente en el caso de no haber sido previsto con anterioridad, emitirá un boletín de información de fenómenos observados.

También se emitirán boletines de actuación cuando se produzcan variaciones significativas en el pronóstico, boletines de anulación por haber desaparecido las causas que motivaron el boletín anterior y boletines de fin de episodio cuando se prevea de forma inmediata la finalización del fenómeno adverso.

La Agencia de Protección Civil y Consumo de Castilla y León, a través del 112, recibirá la información directamente del Centro Meteorológico Territorial.

4.1.2. SISTEMAS DE INFORMACIÓN HIDROLÓGICA

Las confederaciones hidrográficas dispondrán de una red jerárquica de puntos de control incluidos en el SAIH (Sistema Automático de Información Hidrológica), que recoge los datos en un conjunto de estaciones de aforo y pluviómetros, a través de los cuales se lleva el control del estado de los embalses, los caudales en los cauces y los datos de pluviometría, todos ellos en tiempo real.

Dicho sistema permite el seguimiento del estado de las cuencas, cauces, embalses y aportar información complementaria a la procedente de los centros meteorológicos.

La Agencia de Protección Civil y Consumo de Castilla y León, a través del 112, recibirá la información directamente de las Confederaciones Hidrográficas.

Las Confederaciones enviarán un boletín de aviso cuando se prevean, por los datos de que disponen sus estaciones de aforo, que puedan ocurrir sucesos capaces de dar lugar a inundaciones, indicando hora, nivel, caudal, tendencia, referencia de alerta, caudal estimado de alarma y caudal máximo registrado, así como la fecha. También se enviará dicha información cuando ya se hayan alcanzado los umbrales de inundación, especialmente en el caso de no haber sido previsto con anterioridad.

4.1.3. SISTEMAS DE AVISOS DEL ESTADO DE PRESAS Y EMBALSES

Los sistemas de avisos del estado de presas y embalses derivan de la información proporcionada por los Planes de Emergencia y las Normas de Explotación.

Los *Planes de Emergencia de las Presas* establecen la organización de los recursos humanos y materiales necesarios para el control de los factores de riesgo que puedan comprometer la seguridad de la presa, así como mediante la información, alerta y alarma que se establezcan, facilitar la puesta en disposición preventiva de los servicios y recursos que hayan de intervenir para la protección de la población en caso de rotura o avería grave de aquella y posibilitar el que la población potencialmente afectada adopte las oportunas medidas de autoprotección. Incluyen los siguientes escenarios de emergencias.

- Escenario de control de la seguridad o “**Escenario 0**”: Las condiciones existentes y las previsiones aconsejan una intensificación de la vigilancia y el control de la presa, no requiriéndose la puesta en marcha de medidas de intervención para la reducción de riesgos.

- Escenario de aplicación de medidas correctoras o “**Escenario 1**”: Se han producido acontecimientos que, de no aplicarse medidas de corrección (técnicas, de explotación, desembalses, etc.), podrían ocasionar peligro de avería grave o

de rotura de la presa, si bien la situación puede solventarse con seguridad mediante la aplicación de las medidas previstas y los medios disponibles.

- Escenario excepcional o “**Escenario 2**”: Existe peligro de rotura o avería grave de la presa y no puede asegurarse con certeza que pueda ser controlado mediante la aplicación de las medidas y medios disponibles.
- Escenario límite o “**Escenario 3**”: La probabilidad de rotura de la presa es elevada o está ya comenzando, resultando prácticamente inevitable el que se produzca la onda de avenida generada.

Por su parte las *Normas de Explotación* establecen “Procedimientos de Actuación en Situaciones de Avenida”, que incluyen las siguientes situaciones:

Situación de aviso de avenida. Se produce cuando se de alguna de las siguientes características.

- Precipitación en cabecera y/o nivel de embalse por encima de la curva de vigilancia.
- Caudales superiores a los consignados en las estaciones de aforos y/o embalses y nivel de embalse por encima de la curva de vigilancia.

Situación de avenida. Se produce cuando se da alguna de las características siguientes:

- Continúa la precipitación en cabecera y el nivel del embalse supera, o se prevé que supere, el de la curva de maniobra (resguardo estacional).
- El caudal supera los valores consignados y el nivel del embalse supera, o se prevé que supere, el de la curva de maniobra (resguardo estacional).
- El caudal de vertido se sitúa entre los caudales Q_1 que desborda el cauce natural, y Q_2 que empieza a producir daños.
- El caudal circulante por cualquier sección del cauce aguas abajo de la presa se sitúa entre los caudales Q_1 y Q_2 .

Situación de los daños de avenida. Se produce si se da alguna de las siguientes características:

- El caudal vertido supera el caudal Q_2 que empieza a producir daños aguas abajo de la presa.
- El caudal circulante en cualquier sección aguas abajo supera el caudal Q_2 que empieza a producir daños.

Situación de normalización. Se produce si se dan simultáneamente las siguientes características.

- El caudal circulante aguas abajo de la presa desciende por debajo del caudal Q_1 que desborda el cauce.
- El nivel del embalse desciende por debajo de la curva de vigilancia o maniobra (según la que resulte más baja).

La Agencia de Protección Civil y Consumo de Castilla y León, a través del 112, recibirá la información de los escenarios y de las situaciones de avenida directamente de los titulares de las Presas y/o de la Delegación/Subdelegaciones del Gobierno, independientemente de la remitida por las Confederaciones Hidrográficas afectadas. El 112 informará a las Direcciones de los Planes.

4.2. IDENTIFICACIÓN DE FASES Y SITUACIONES PARA LA GESTIÓN DE EMERGENCIAS

En el Plan de Protección Civil ante el Riesgo de Inundaciones se distinguen las fases y situaciones siguientes:

4.2.1. FASE DE ALERTA

Fase caracterizada, por la existencia de información sobre la posibilidad de ocurrencia de sucesos capaces de dar lugar a inundaciones.

El objetivo general de esta fase es la alerta de las autoridades y servicios implicados en el presente Plan, así como la información a la población potencialmente afectada.

La alerta se estructura en dos situaciones que obedecen a la evolución habitual en la gestión y control de la situación:

* Situación de alerta derivada de aviso meteorológico.

Una vez declarada se transmiten mensajes de prevención y protección a la población potencialmente afectada, e instrucciones a aquellos destinatarios que tengan algún tipo de responsabilidad preventiva u operativa asignada en este Plan Especial, acompañados del propio aviso meteorológico que la genera.

* Situación de alerta por seguimiento pluviométrico.

Es la situación consiguiente de la alerta derivada de aviso meteorológico, consistente en el seguimiento para confirmar o no la situación de riesgo y su evolución. Puede declararse la alerta en esta situación, caso de producirse lluvias intensas sin aviso meteorológico previo.

La fase de **alerta** se iniciará, por lo general, a partir de notificaciones sobre predicciones meteorológicas de precipitaciones intensas, de datos de estaciones de aforo u otras causas que puedan ocasionar riesgo de inundaciones y se prolongará con el seguimiento de los sucesos que posteriormente se desarrollen, hasta que del análisis de su evolución se concluya que la inundación es inminente, o bien se determine la vuelta a la normalidad.

4.2.2. FASE DE EMERGENCIA

Esta fase, tendrá su inicio cuando del análisis de los parámetros meteorológicos e hidrológicos se concluya que la inundación es inminente o se dispongan de informaciones relativas a que ésta ya ha comenzado, y se prolongará durante todo el desarrollo de la inundación, hasta que se hayan puesto en práctica todas las medidas necesarias de protección de personas y bienes y se hayan restablecido los servicios básicos en la zona afectada.

Se distinguirán las siguientes situaciones:

- * **Situación 0:** La información meteorológica e hidrológica permite prever la inminencia de inundaciones con peligro para personas y bienes.
- * **Situación 1:** Se han producido inundaciones en zonas localizadas, cuya atención puede quedar asegurada mediante el empleo de los medios y recursos locales y/o asignados disponibles en las zonas afectadas.
- * **Situación 2:** Se han producido inundaciones que superan la capacidad de atención de los medios y recursos locales en todas o alguna de las zonas afectadas o aún sin producirse esta última circunstancia, los datos pluviométricos e hidrológicos y las predicciones meteorológicas, permiten prever una extensión o agravación significativa de aquéllas. Así mismo, serán declaradas como situación 2 de este Plan, las emergencias que en sus planes de presas están definidas como escenarios 2 y 3.
- * **Situación 3:** Emergencias que, habiéndose considerado que está en juego el interés nacional, así sean declaradas por el Ministro del Interior.

4.2.3. FASE DE NORMALIZACIÓN

Fase consecutiva a la de emergencia, que se prolongará hasta el restablecimiento de las condiciones mínimas imprescindibles para un retorno a la normalidad en las zonas afectadas por la inundación.

Durante esta fase se realizarán las primeras tareas de rehabilitación en dichas zonas, consistentes fundamentalmente en la inspección del estado de edificios, limpieza de

viviendas y vías urbanas, reparación de los daños más relevantes, apertura de expedientes administrativos de tramitación de ayudas, etc.

Esta fase se concluirá con la elaboración de los correspondientes expedientes de valoración de daños y tramitación de ayudas si es menester.

4.3. FASES DE ACTIVACIÓN Y PROTOCOLOS DE ACTUACIÓN

4.3.1. FASE DE ALERTA

Se declarará la fase de Alerta ante la existencia de informaciones proporcionadas por los Sistemas de Previsión y Alerta que por su evolución desfavorable pudiesen dar lugar a inundaciones.

Durante la fase de Alerta si bien no se activa formalmente el Plan, si que se activa la cadena de transmisiones con los diversos organismos y servicios implicados en los Sistemas de Previsión y Alerta.

La declaración de esta fase de Alerta corresponderá a la Agencia de Protección Civil y Consumo de la Junta de Castilla y León y coyunturalmente podrá, en esta fase, transmitir la alerta a la población a través del Gabinete de Comunicación de la Junta de Castilla y León.

4.3.2. FASE DE EMERGENCIA

Situación 0. La declaración de situación 0 implica que:

- El Centro de Emergencias 112 de Castilla y León, reforzará sus sistemas de atención y seguimiento.
- Los organismos responsables de los Sistemas de Previsión y Alerta (especialmente hidrológica y meteorológica) facilitarán al Centro de Emergencias 112 de Castilla

y León la información disponible con inmediatez y continuidad, en función de la importancia y gravedad de la misma.

- La Dirección del Plan será responsable de informar a las entidades locales afectadas y a los Centros de Coordinación sobre los servicios de emergencia operativos que puedan ser llamados a intervenir.

- Las entidades locales afectadas mandarán a la Dirección del Plan información de retorno.

- Según criterio de la Dirección del Plan remitirá a los medios de comunicación aquellas informaciones y recomendaciones que puedan ser de interés general

Situación 1. La declaración de situación 1 supondrá:

- La activación de los Planes de Ámbito local ante Inundaciones que correspondan.

- La activación de los Servicios de Emergencia de los Grupos de Acción en proporción a las necesidades de la situación. Los responsables de los Grupos de Acción en el Puesto de Mando Avanzado se situarán bajo las órdenes del Director del Plan de Ámbito local ante Inundaciones o de la autoridad que determine la Dirección del presente Plan (INUNcyl) en caso de no existir Plan de Ámbito Local.

- La intervención de los medios y recursos locales disponibles en las zonas afectadas y de los asignados a dichas zonas.

- El Centro de Asistencia Ciudadana (CEDAC) de la Agencia de Protección Civil y Consumo proporcionará apoyo a los Centros de Coordinación Operativa llamados a intervenir.

Situación 2. La declaración de esta situación supondrá:

- La activación del presente Plan de Protección Civil ante el Riesgo de Inundaciones en la Comunidad de Castilla y León.

- La activación del correspondiente del Centro de Coordinación Operativa (CECOP) de la Junta de Castilla y León.

- La activación del Centro de Coordinación Operativa Integrado (CECOPI) si la Dirección del Plan lo considera necesario.
- La constitución del Comité Asesor.
- La activación del Gabinete de Comunicación.
- La activación de los Grupos de Acción que se consideren necesarios, con independencia de que ya se encuentren actuando.

Situación 3. La declaración de la situación 3 por parte del Ministerio del Interior supondrá:

- La conversión del Centro de Coordinación Operativa de Castilla y León en Centro de Coordinación Operativa Integrado, instalándose éste donde se disponga del equipamiento más adecuado para gestionar la emergencia de que se trate.
- El traspaso de la coordinación y la dirección de las actuaciones del Plan al Comité de Dirección formado por un representante de la Administración General del Estado y el Consejero de Interior y Justicia de la Junta de Castilla y León.
- Los Grupos de Acción actuarán de igual forma que en la situación 2.
- Los Jefes de los Grupos de Acción se pondrán a disposición del Comité de Dirección.

4.3.3 INTERFASE ENTRE EL PLAN DE EMERGENCIA DE PRESAS Y EL INUNCYL

La Directriz Básica de Planificación de Protección Civil ante el Riesgo de Inundaciones establece, según el escenario de seguridad y de peligro en que se clasifican las presas, las diferentes comunicaciones a realizar bien por el Director del Plan de Emergencia como entre autoridades y organismos públicos con responsabilidades en la gestión de emergencias. Estas comunicaciones son las siguientes:

- **Escenario 0:**

El Director del Plan de Emergencia de la Presa tendrá que comunicar que se ha alcanzado el escenario 0 al órgano o servicio que a estos efectos se establezca por la Dirección General del Agua.

- **Escenario 1:**

Desde el momento que se declare el escenario 1, el Director del Plan de Emergencia de Presa tendrá que comunicarlo al órgano de dirección del INUNcyl.

Cuando el área inundable a consecuencia de la rotura de la presa pueda alcanzar a más de una Comunidad Autónoma o a otro Estado limítrofe, dicha comunicación tendrá que efectuarse también a la Delegación del Gobierno de Castilla y León. Desde el momento en que la Delegación de Gobierno reciba esta información, la transmitirá inmediatamente a los órganos de dirección de los Planes de las Comunidades Autónomas o Estados limítrofes, cuyo ámbito territorial pueda verse afectado por la onda de rotura de la presa, a las Subdelegaciones de Gobierno de las provincias potencialmente afectadas y a la Dirección General de Protección Civil y Emergencias. Los Órganos de Dirección de los Planes de las Comunidades Autónomas potencialmente afectadas lo comunicarán a las autoridades locales de los municipios comprendidos en el área que pudiera resultar inundada por la rotura de la presa y las mantendrán informadas de la evolución de la emergencia.

- **Escenario 2:**

En el caso de que evolucionara al escenario, 2 el director del Plan de Emergencia de Presa tendrá que comunicarlo a las mismas autoridades y órganos que en el caso anterior, aunque las informaciones al órgano de dirección del Plan de la Comunidad Autónoma y, en su caso, a la Delegación de Gobierno, se canalizarán a través del correspondiente CECOPI, desde el momento en que éste se constituya.

- **Escenario 3:**

Cuando siga evolucionando hasta alcanzar el escenario 3 el director del Plan de Emergencia de Presa tendrá que comunicarlo al órgano de dirección del INUNcyl y a la Delegación de Gobierno a través del CECOPI, a las Subdelegaciones de Gobierno de las provincias afectadas y tendrá que dar la voz de alarma a la población existente en la zona que se pueda ver inundada en un intervalo no superior a 30 minutos mediante el sistema previsto en el correspondiente Plan de Emergencia de Presa.

Cuando en una presa concurren los escenarios 2 ó 3 en cada una de las Comunidades Autónomas potencialmente afectadas quedará constituido al menos un CECOPI.

El CECOPI dirigirá y coordinará las actuaciones necesarias para el aviso a las autoridades municipales y a la población, coordinará asimismo la protección de personas y bienes en el caso de rotura de presa.

En el Plan Estatal se establecerán los procedimientos organizativos para que, en caso necesario, una autoridad estatal pueda ejercer la dirección y coordinación de las actuaciones del conjunto de las Administraciones Públicas en toda el área que pueda verse afectada por la rotura de la presa, cuando dicha área supere el ámbito territorial de Castilla y León y la emergencia sea declarada de interés nacional.

4.4. OPERATIVIDAD DE LOS COMPONENTES DEL PLAN

Las delegaciones territoriales de la Junta de Castilla y León dispondrán de un formato para la notificación vía fax de la situación de emergencia a todos los servicios actuantes así como para la notificación del fin de la emergencia, incluido en el Anexo VI.

El CEDAC estará en todo momento a disposición de las mismas para prestar el apoyo técnico necesario.

4.4.1. GRUPO DE INTERVENCIÓN

Situaciones, 0 y 1:

*Bajo los criterios de Director del Plan de Ámbito local ante Inundaciones o de las autoridades responsables de las zonas afectadas llamadas a intervenir, y previa información de la situación al Jefe de Grupo de Intervención, los miembros de dicho grupo realizarán las funciones que tengan encomendadas dentro de estas situaciones y siempre funciones de evaluación y seguimiento.

Situación 2: El Grupo de Intervención, con independencia de que se encontrara interviniendo, desarrollará las siguientes actividades:

*Movilización. Recibida la notificación a través del CECOP, se alertará a los efectivos integrantes del Grupo de Intervención y se desplazarán al lugar los medios humanos y materiales previamente establecidos.

*Integración. Realizará un contacto con los responsables de los grupos de acción actuantes en la zona afectada, al objeto de establecer su integración en el Puesto de Mando Avanzado (PMA), concretando un punto de encuentro.

*El Jefe del Grupo de Intervención es el Jefe del Puesto de Mando Avanzado, salvo indicación en contra de la Dirección del Plan.

*Constitución del PMA. Se establecerá el Puesto o los Puestos de Mando Avanzado en un área de seguridad. Desde los PMA se canalizará la información entre los lugares de actuación y el CECOP.

*Intervención. De acuerdo a la situación, el Jefe del Grupo de Intervención establecerá las medidas y procedimientos de actuación para el control o mitigación de la inundación y sus efectos.

*El Responsable del Grupo se dirigirá al CECOP, se integrará en el Comité Asesor, y desde allí ordenará la movilización, desplazamientos y funciones de los componentes del Grupo.

Situación 3:

•Caso de constituirse el CECOPI, el Responsable del Grupo seguirá integrado en el Comité Asesor.

4.4.2. GRUPO SANITARIO

Situaciones, 0 y 1:

•Bajo los criterios del Director del Plan de Ámbito local ante Inundaciones o de las autoridades responsables de las zonas afectadas llamadas a intervenir, y previa información de la situación al Jefe de Grupo Sanitario, los miembros de dicho grupo realizarán las funciones que tengan encomendadas dentro de estas situaciones y siempre funciones de evaluación y seguimiento.

Situación 2:

•El CECOP alertará al Jefe del Grupo Sanitario y a todos sus componentes, a través de los procedimientos previamente establecidos.

•El Responsable del Grupo se dirigirá al CECOP, se integrara en el Comité Asesor, y desde allí ordenará la movilización, desplazamientos y funciones de los componentes del Grupo.

Situación 3:

•Caso de constituirse el CECOPI, el Responsable del Grupo seguirá integrado en el Comité Asesor.

4.4.3. GRUPO DE SEGURIDAD

Situaciones, 0 y 1:

•Bajo los criterios del Director del Plan de Ámbito local ante Inundaciones o de las autoridades responsables de las zonas afectadas llamadas a intervenir, y previa información de la situación al Jefe de Grupo de Seguridad, los miembros de dicho grupo realizarán las funciones que tengan encomendadas dentro de estas situaciones y siempre funciones de evaluación y seguimiento.

Situación 2:

- El CECOP alertará al Jefe del Grupo y a todos sus componentes, a través de los procedimientos previamente establecidos.
- El Responsable del Grupo se dirigirá al CECOP, se integrara en el Comité Asesor, y desde allí ordenará la movilización, desplazamientos y funciones de los componentes del Grupo.

Situación 3:

- Caso de constituirse el CECOPI, el Responsable del Grupo seguirá integrado en el Comité Asesor.

4.4.4. GRUPO DE APOYO LOGÍSTICO

Situaciones, 0 y 1:

- Bajo los criterios del Director del Plan de Ámbito local ante Inundaciones o de las autoridades responsables de las zonas afectadas llamadas a intervenir, y previa información de la situación al Jefe de Grupo de Apoyo Logístico, los miembros de dicho grupo realizarán las funciones que tengan encomendadas dentro de estas situaciones y siempre funciones de evaluación y seguimiento.

Situación 2:

- El CECOP alertará al Jefe del Grupo Logístico y a todos sus componentes, a través de los procedimientos previamente establecidos.
- El Responsable del Grupo se dirigirá al CECOP, se integrara en el Comité Asesor, y desde allí ordenará la movilización, desplazamientos y funciones de los componentes del Grupo.

Situación 3:

- Caso de constituirse el CECOPI, el Responsable del Grupo seguirá integrado en el Comité Asesor.

4.4.5. GRUPO DE ASISTENCIA SOCIAL

Situación 2:

•El CECOP alertará al Jefe del Grupo Asistencia Social y a todos sus componentes, a través de los procedimientos previamente establecidos.

•El Responsable del Grupo se dirigirá al CECOP, se integrara en el Comité Asesor, y desde allí ordenará la movilización, desplazamientos y funciones de los componentes del Grupo.

Situación 3:

•Caso de constituirse el CECOPI, el Responsable del Grupo seguirá integrado en el Comité Asesor.

4.5. FIN DE LA EMERGENCIA

La Dirección del Plan declarará el fin de la emergencia una vez comprobado que han desaparecido o se han reducido suficientemente las causas que provocaron la activación del Plan y que se ha restablecido los niveles normales de seguridad y los servicios mínimos a la población.

Este acto comporta la vuelta a la normalidad estructural y funcional de los servicios actuantes.

Una vez finalizada la emergencia, en el marco del Comité Asesor se elaborará un informe sobre el desarrollo de las acciones en los distintos Grupos, que será elevado a la Dirección del Plan.

5 CATÁLOGO DE MEDIOS Y RECURSOS

El catálogo de medios y recursos de la Comunidad Autónoma de Castilla y León, consistirá en una base de datos en la que deberá estar reunida toda la información disponible sobre los medios y recursos potencialmente movilizables, con el objeto de hacer frente a las emergencias que se deriven de una inundación, tanto sean de titularidad pública como privada.

Este catálogo debe permitir el conocimiento, de forma rápida y concisa, de los medios y recursos con los que se puede contar a nivel autonómico para resolver una emergencia, así como donde están ubicados y quien es la persona con autoridad para su activación.

A tal fin, las Delegaciones Territoriales deberán desarrollar los medios y procedimientos necesarios para que se realice dicho Catálogo y se mantenga actualizado. Este Catálogo estará disponible en todos los Centros de Coordinación dependientes de la Agencia de Protección Civil y Consumo, a través de la web: <http://servicios2.jcyl.es/moem/>

Por parte de la Agencia se coordinará la gestión informática de los datos de acuerdo con los criterios del Catálogo Nacional y serán incluidos en el Sistema de Información de Gestión de Emergencias de Castilla y León.

Con independencia de lo indicado se deberá disponer en todo momento de los medios y recursos aportados por los organismos y empresas siguientes dentro de su ámbito territorial:

- Servicios Territoriales de la Junta de Castilla y León.
- Parques de Bomberos.
- Diputaciones Provinciales.
- Ayuntamientos de municipios con riesgo alto.
- Agrupaciones Municipales de voluntarios de Protección Civil.
- Asociaciones de Voluntarios de Protección Civil.
- Maquinaria de obras públicas.
- Grúas de gran tonelaje.

6 PLANES DE EMERGENCIA DE PRESAS

La planificación de emergencias ante el riesgo de rotura o avería de presas se basa principalmente en la elaboración e implantación de los Planes de Emergencia de Presas por los titulares de las mismas, en las medidas de protección de personas y bienes que han de incluirse en el Plan Estatal, en los Planes de las Comunidades Autónomas y en los de Actuación Municipal cuyo ámbito territorial puede verse afectado, y en el establecimiento de sistemas de notificación de incidentes y de alerta y alarma que permitan a la población y a las organizaciones de los Planes que deban intervenir, la adopción de las medidas apropiadas.

Además de la elaboración, también son obligaciones del titular de la Presa su implantación, mantenimiento y actualización. En el caso de que la explotación de la presa sea cedida o arrendada a otra entidad o persona física o jurídica, el cesionario o arrendatario asumirá las obligaciones del titular, si bien éste será responsable subsidiario de las mismas.

Los Planes de Emergencia de Presas serán aprobados por la Dirección General del Agua, previo informe de la Comisión Nacional de Protección Civil del Ministerio de Interior, o por los órganos de las Comunidades Autónomas que ejerzan competencias

dentro del dominio público hidráulico, para aquellas presas ubicadas en cuencas intracomunitarias.

En el apartado de operatividad de presente Plan se define, el sistema de avisos de las presas, los escenarios de emergencia de las presas, las situaciones de avenida y la interfase entre el plan de la presa y el INUNcyl.

En el Anexo VIII “Planes de Emergencia de Presas” se incluye la relación de presas y embalses existentes en la Comunidad de Castilla y León con la correspondiente clasificación en función del riesgo potencial. Así mismo, en este anexo se mantendrá actualizada la información sobre el estado de los planes de presa elaborados, aprobados e implantados.

7 PLANES DE ACTUACIÓN DE ÁMBITO LOCAL FRENTE A INUNDACIONES

El presente Plan de Protección Civil ante el Riesgo de Inundaciones (INUNcyl) considera adecuado que los órganos competentes de los municipios o entidades locales elaboren y aprueben sus Planes de Actuación frente a Inundaciones; que establecerán la organización y actuaciones de los recursos y servicios propios, al objeto de hacer frente a las emergencias por inundaciones dentro de su ámbito territorial.

Estos Planes de Actuación frente a Inundaciones, una vez elaborados y aprobados por su órgano de gobierno podrán estar integrados en sus Planes Territoriales de Ámbito Local. Su homologación se realizará por la Comisión de Protección Ciudadana de la Comunidad Autónoma de Castilla y León.

Para una correcta respuesta ante los posibles eventos de inundaciones, se recomienda la elaboración de un Plan de Actuación Local frente a Inundaciones, que quedará integrado dentro de este Plan, a todos los municipios con nivel de peligrosidad A y a los de nivel de peligrosidad B de más de 1000 habitantes, sin menoscabo de la capacidad de otros municipios para elaborar y disponer de planes al efecto. En el Anexo IX figura el contenido mínimo para la elaboración de dichos planes.

Los Planes de Emergencia de Presa establecerán, en el análisis de riesgo, los municipios afectados por riesgo de rotura de presas, las cuales deberán así mismo elaborar y disponer de planes al efecto.

8 IMPLANTACIÓN Y MANTENIMIENTO

8.1 INTRODUCCIÓN

Una vez redactado y aprobado el Plan de Protección Civil ante el Riesgo de Inundaciones en la Comunidad Autónoma de Castilla y León y homologado por la Comisión Nacional de Protección Civil, los órganos competentes de la Junta de Castilla y León promoverán las actuaciones necesarias para la implantación y mantenimiento de su operatividad.

8.2 IMPLANTACIÓN

La implantación del INUNcyl engloba todas las acciones necesarias para su correcta aplicación.

Estas acciones son:

- Designar y nombrar los componentes del Comité Asesor, Gabinete de Comunicación y de los Centros de Coordinación, así como los sistemas para su localización.

- Designar y nombrar los componentes de los Grupos de Acción y los sistemas para su movilización.
- Establecer los protocolos, convenios y acuerdos necesarios con los organismos y entidades participantes, tanto para concretar actuaciones como para la asignación de los medios y/o asistencia técnica.
- Comprobar todos los medios y recursos asignados al Plan.
- Establecer cursos de información, para asegurar el conocimiento del Plan por parte de todos los intervinientes y que realicen convenientemente su cometido.
- Comprobar la eficacia del modelo implantado y fomentar el adiestramiento del personal mediante la realización de simulacros o ejercicios.

El plazo máximo para la implantación del INUNCYL será de dos años desde la homologación del Plan por la Comisión Nacional.

8.2.1 VERIFICACIÓN DE LAS INFRAESTRUCTURAS

Se verificará la existencia e idoneidad de la funcionalidad de las infraestructuras básicas para el funcionamiento del INUNCYL y, en concreto:

- Medios necesarios que se deben facilitar a los Centros de Coordinación, a los Gabinetes de Comunicación y a los Grupos de Acción.
- Sistemas de aviso a la población y dotación a las Fuerzas del Orden Público.
- Redes de transmisiones, estaciones hidrometeorológicas y sistemas de adquisición de datos de estas últimas.

8.2.2 FORMACIÓN DEL PERSONAL IMPLICADO

Durante la implantación del INUNCYL se desarrollará la formación del personal implicado en el Plan:

- Personal de los CECOP's (Comité de Dirección, Comité Asesor y Gabinete de Comunicación).

- Personal de los Grupos de Acción.
- Otros organismos implicados.

La implantación del Plan entre dicho personal implicado seguirá las siguientes fases:

- Remisión de copia del Plan al personal de los CECOP´s y reuniones informativas a fin de aclarar posibles dudas.
- Diseño de los protocolos internos de funcionamiento de los Servicios Operativos por parte de los responsables de dichos servicios.
- Difusión del Plan a los componentes de los Grupos de Acción por parte de los Jefes de dichos Grupos.
- Cursos de formación y adiestramiento para los diferentes servicios implicados. La organización de dichos cursos correrá a cargo de los responsables de los servicios, en coordinación con los órganos competentes.
- Realización de ejercicios y simulacros (parciales y globales), con el fin de consolidar el Plan y comprobar la eficacia del modelo implantado, el adiestramiento del personal y la disponibilidad de los medios.

8.2.3 INFORMACIÓN Y DIVULGACIÓN

Se realizarán unas campañas de información del Plan a la población con el objeto de familiarizar a ésta tanto con las medidas de prevención y protección como con los distintos aspectos del aviso.

Estas campañas de comunicación a la población serán desarrolladas por las Delegaciones Territoriales de la Junta de Castilla y León en las distintas provincias, en colaboración con los Ayuntamientos de los municipios expuestos a riesgos de inundaciones. En ellas se tratarán los siguientes temas:

- Divulgación e información pública sobre el INUNcyl.
- Información de tipo preventivo para trasladar conocimientos sobre riesgos potenciales, así como las medidas de prevención y protección.

- Información de los mecanismos y sistemas de comunicación a la población.
- Divulgación de medidas de autoprotección.
- Información sobre la colaboración y el apoyo en tareas de voluntariado.

8.3 MANTENIMIENTO DE LA OPERATIVIDAD

En el Plan se consideran las actuaciones necesarias para garantizar, tanto el que los procedimientos de actuación previstos sean plenamente operativos, como su actuación y adecuación a modificaciones futuras en el ámbito territorial objeto de la planificación.

El conjunto de acciones que supone el mantenimiento del Plan, se acometerán coordinadas en un programa de mantenimiento que será elaborado por la Agencia de Protección Civil y Consumo y posteriormente aprobado por la Dirección del Plan.

8.3.1 ACTUALIZACIONES Y REVISIONES

Las actualizaciones a realizar deberán ser, como mínimo, las siguientes:

Tabla 2. Actualizaciones y revisiones del Plan

Mantenimiento de la Operatividad	Responsable	Periodicidad
Planificación anual de las actividades que deben desarrollarse.	Delegaciones Territoriales	Anual
Reunión con los Grupos de Acción intervinientes, para coordinar posibles acciones conjuntas y revisar los protocolos y procedimientos de actuación.	Director del Plan	Después de cada intervención
Elaborar informes sobre los sucesos significativos con objeto de proponer posibles mejoras del mismo.	Director del Plan	Después de cada episodio
Comprobación de la operatividad	Director del Plan	Anual
Revisar el directorio y el catálogo de medios y recursos.	Director del Plan	Anual
Mantener el Plan ante cualquier alteración normativa o de organización.	Director del Plan	Extraordinario

En las actualizaciones se indicarán las modificaciones que se realicen tanto en los aspectos organizativos como en los aspectos operativos.

En las revisiones se reestructurará el Plan y se complementará en relación a los contenidos del mismo, motivados por causas técnicas o de ordenación administrativa o

legislativa. Se introducirán las modificaciones y actualizaciones de la información territorial básica, del análisis de riesgos, de los medios y recursos disponibles, del personal actuante y de las mejoras e innovaciones cuya necesidad se advierta en el programa de mantenimiento.

8.3.2 EJERCICIOS Y SIMULACROS

8.3.2.1 EJERCICIOS

Son acciones periódicas que deben desarrollar los implicados en el Plan, al objeto de tener las habilidades y destrezas que hacen que éste sea operativo. La característica del Ejercicio es que constituye una actividad parcial dentro del conjunto del INUNcyl.

Se realizarán dos tipos de ejercicios: los ejercicios en los que interviene un solo Grupo y los ejercicios donde intervienen la Estructura Directiva del Plan y los mandos de los Grupos de Acción.

- Ejercicios en los que interviene un solo Grupo de Acción.

Tienen por objeto la comprobación de la localización de los mandos, el funcionamiento de los medios materiales, la movilización de los vehículos, las técnicas operativas aplicables y las transmisiones.

Se notificará por parte del responsable del Grupo de Acción a la Dirección del Plan, con dos semanas de antelación, el proyecto de realización del ejercicio y, cuando éste acabe, se remitirán los resultados de la evaluación del mismo.

- Ejercicios en los que intervienen la Estructura Directiva del Plan y los mandos de los Grupos de Acción.

Con estos ejercicios se comprueba la localización de las personas responsables del Plan y los tiempos de llegada al puesto asignado a cada uno.

8.3.2.2 SIMULACROS

Son acciones que se deben desarrollar de manera conjunta y periódica por parte de los implicados en el Plan al objeto de alcanzar la coordinación de acciones necesarias.

Con anterioridad se establecerá el tipo de simulacro a realizar, el objetivo y las prioridades en su desarrollo, la fecha y la hora de su ejecución y aquellos puntos que sean necesarios para la buena realización del mismo.

La Dirección del Plan establecerá una Lista de Comprobación para la evaluación de la eficacia del simulacro, figurando en la lista los lugares, la fecha y la hora, el instante, las personas y los medios con los que cada Grupo de Acción deberá acudir.

En el simulacro se usarán parte o todos los medios y recursos de los que se dispone con el fin de hacer el simulacro lo más real posible.

Una vez realizado el simulacro, aquellos aspectos del Plan que no hayan sido eficaces y que no hayan dado el resultado requerido, se cambiarán incluyendo en el Plan esta modificación y cualquier otra mejora que se haya observado durante el simulacro.

Se intercambiarán experiencias, impresiones y sugerencias entre los miembros de los Grupos de Acción y con otros Ayuntamientos que hayan realizado simulacros, a fin de mejorar la operatividad del Plan.

En cualquier caso, se elaborarán informes sobre las causas, consecuencias y eficacias desplegadas de cualquier episodio de alerta por lluvias intensas, inundaciones locales o generalizadas, fenómenos geológicos asociados, escenarios de rotura o avería en presas y en definitiva de las preemergencias y emergencias por inundaciones que hayan implicado la activación de todo o parte del Plan, de tal forma que permitan la validación de las informaciones de la red hidrometeorológica y de las previsiones de evolución de los fenómenos meteorológicos adversos.

8.3.3 FORMACIÓN PERMANENTE

Debido a que el Plan está en constante proceso de cambio, ya que se trata de un documento sujeto a continuas revisiones y modificaciones, la formación del personal implicado debe ser continuada.

La puesta en marcha de los ejercicios de adiestramiento formará parte de dicha labor de formación permanente.

INUNcyl

Plan de Protección Civil ante el Riesgo de Inundaciones en la
Comunidad Autónoma de Castilla y León

ANEXO V. CLASIFICACIÓN DE NÚCLEOS POBLACIÓN FUNCIÓN RIESGO POBLACIONAL

índice anexo V

V.1 INTRODUCCIÓN	5
V.2 CLASIFICACIÓN DE NÚCLEOS DE POBLACIÓN FUNCIÓN RIESGO POBLACIONAL	7

V.1 INTRODUCCIÓN

Mediante la aplicación de los condicionantes de Peligrosidad determinados en el anexo IV, a nivel núcleo de población y, teniendo en cuenta el número de habitantes de los mismos (censo INE 2006), se ha establecido una matriz que permite clasificar cada uno de los núcleos de población de Castilla y León dentro de una de las tres categorías de riesgo poblacional (alto, medio o bajo).

Tabla V.1. Matriz de Riesgo Poblacional

		Población (INE 2006)		
		$x \leq 500$	$500 < x < 1000$	$x \geq 1000$
Nivel Peligrosidad	A	Medio	Medio	Alto
	B	Bajo	Medio	Medio
	C	Bajo	Bajo	Medio

Del total de los núcleos de población de Castilla y León, el 0,2% (9 núcleos) pertenecen al nivel alto y el 2,2% (129 núcleos) al nivel medio, el 38,4% de los núcleos (2248) presentarían un nivel bajo de riesgo poblacional. Del resto de núcleos de población (3464) que suponen el 59,2% del total, no están integrados dentro de ningún nivel de peligrosidad de inundaciones por estar fuera de llanuras de inundación y áreas inundables, además de no tener registrado ningún evento de inundación histórico.

V.2 CLASIFICACIÓN DE NÚCLEOS DE POBLACIÓN FUNCIÓN RIESGO POBLACIONAL

A continuación se presenta la relación de los núcleos de población de Castilla y León categorizados según su riesgo poblacional.

Provincia	Municipio	Núcleo Población	Población (2006)	Peligrosidad	Riesgo Poblacional
Ávila	Adanero	Adanero	326	---	---
Ávila	Albornos	Albornos	240	C	Bajo
Ávila	Aldeanueva de Santa Cruz	Aldeanueva de Santa Cruz	163	---	---
Ávila	Aldeaseca	Aldeaseca	291	---	---
Ávila	Amavida	Amavida	135	---	---
Ávila	Amavida	Pascual Muñoz	50	---	---
Ávila	Arenas de San Pedro	Arenas de San Pedro	5886	---	---
Ávila	Arenas de San Pedro	Hontanares	111	---	---
Ávila	Arenas de San Pedro	La Parra	338	---	---
Ávila	Arenas de San Pedro	Ramacastañas	347	C	Bajo
Ávila	Arevalillo	Arevalillo	121	C	Bajo
Ávila	Arévalo	Arévalo	7835	---	---
Ávila	Aveinte	Aveinte	104	C	Bajo
Ávila	Avellaneda	Avellaneda	32	---	---
Ávila	Ávila	Alamedilla del Berrocal	73	---	---
Ávila	Ávila	Aldea del Rey Niño	313	---	---
Ávila	Ávila	Avila	52563	B	Medio
Ávila	Ávila	Bermuy-Salineró	36	---	---
Ávila	Ávila	Brieva	33	---	---
Ávila	Ávila	Narrillos de San Leonardo	165	---	---
Ávila	Ávila	Urraca-Miguel	63	---	---
Ávila	Ávila	Vicolozano	26	---	---
Ávila	Barraco	Arroyo de la Parra	46	---	---
Ávila	Barraco	Barraco	2016	---	---
Ávila	Barraco	La Rinconada	48	---	---
Ávila	Barraco	Las Cruceras	7	---	---
Ávila	Barraco	Puente de la Gaznata	12	---	---
Ávila	Barromán	Barroman	223	C	Bajo
Ávila	Becedas	Becedas	287	C	Bajo
Ávila	Becedas	Palacios de Becedas	43	---	---
Ávila	Becedillas	Becedillas	124	---	---
Ávila	Becedillas	Casillas de Chicapierna	23	---	---
Ávila	Bercial de Zapardiel	Bercial de Zapardiel	265	C	Bajo
Ávila	Bermuy-Zapardiel	Bermuy-Zapardiel	166	---	---
Ávila	Berrocalejo de Aragona	Berrocalejo de Aragona	53	---	---
Ávila	Blascomillán	Bercimuelle	4	C	Bajo
Ávila	Blascomillán	Blascomillan	226	C	Bajo
Ávila	Blascomillán	El Convento de Duruelo	24	C	Bajo
Ávila	Blasconuño de Matababras	Blasconuño de Matababras	20	---	---
Ávila	Blascosancho	Blascosancho	132	B	Bajo
Ávila	Bohoyo	Bohoyo	256	B	Bajo
Ávila	Bohoyo	Los Guijuelos	25	---	---
Ávila	Bohoyo	Navamediana	62	---	---
Ávila	Bohoyo	Navamojada	56	---	---
Ávila	Bonilla de la Sierra	Bonilla de la Sierra	94	---	---
Ávila	Bonilla de la Sierra	Cabezas de Bonilla	35	---	---
Ávila	Bonilla de la Sierra	Pajarejos	20	---	---
Ávila	Bonilla de la Sierra	Rivera de Corneja	3	C	Bajo
Ávila	Brabos	Brabos	27	---	---
Ávila	Brabos	Horcajuelo	35	C	Bajo
Ávila	Bularros	Bularros	49	---	---
Ávila	Bularros	Muñoyerro	46	C	Bajo
Ávila	Bularros	Villaverde	3	---	---
Ávila	Burgohondo	Burgohondo	1264	---	---
Ávila	Cabezas de Alambre	Cabezas de Alambre	187	---	---
Ávila	Cabezas del Pozo	Cabezas del Pozo	116	---	---
Ávila	Cabezas del Villar	Cabezas del Villar	399	---	---
Ávila	Cabizuela	Cabizuela	129	B	Bajo
Ávila	Canales	Canales	57	---	---
Ávila	Candeleda	Candeleda	4652	C	Medio
Ávila	Candeleda	El Raso	485	---	---
Ávila	Cantiveros	Cantiveros	176	C	Bajo
Ávila	Cardeñosa	Cardeñosa	533	B	Medio
Ávila	Casas del Puerto de Villatoro	Casas del Puerto de Villatoro	106	---	---
Ávila	Casasola	Casasola	70	---	---
Ávila	Casasola	Duruelo	54	C	Bajo
Ávila	Casavieja	Casavieja	1590	---	---
Ávila	Casillas	Casillas	815	---	---
Ávila	Castellanos de Zapardiel	Castellanos de Zapardiel	131	C	Bajo
Ávila	Cebreros	Cebreros	3342	---	---
Ávila	Cebreros	Zona del Pantano de San Juan	28	---	---

Provincia	Municipio	Núcleo Población	Población (2006)	Peligrosidad	Riesgo Poblacional
Ávila	Cepeda la Mora	Cepeda la Mora	108	---	---
Ávila	Chamartín	Chamartin	99	---	---
Ávila	Cillán (Las Navillas de Brieva)	Cillan	128	---	---
Ávila	Cisla	Cisla	175	C	Bajo
Ávila	Collado de Contreras	Collado de Contreras	246	C	Bajo
Ávila	Collado del Mirón	Collado del Miron	56	C	Bajo
Ávila	Constanzana	Constanzana	112	---	---
Ávila	Constanzana	Jaraices	35	---	---
Ávila	Crespos	Chaherrero	102	---	---
Ávila	Crespos	Crespos	465	---	---
Ávila	Crespos	Pascualgrande	45	---	---
Ávila	Cuevas del Valle	Cuevas del Valle	559	---	---
Ávila	Diego del Carpio	Carpio Medianero	38	---	---
Ávila	Diego del Carpio	Diego Alvaro	192	---	---
Ávila	Donjimeno	Donjimeno	116	---	---
Ávila	Donvidas	Donvidas	62	---	---
Ávila	El Arenal	El Arenal	1088	---	---
Ávila	El Barco de Avila	El Barco de Avila	2673	C	Medio
Ávila	El Bohodón	El Bohodon	168	C	Bajo
Ávila	El Fresno	El Fresno	519	C	Bajo
Ávila	El Herradón	El Herradon	148	C	Bajo
Ávila	El Herradón	La Cañada	430	---	---
Ávila	El Hornillo	El Hornillo	390	---	---
Ávila	El Hoyo de Pinares	El Hoyo de Pinares	2369	---	---
Ávila	El Losar	Casa de la Vega	9	---	---
Ávila	El Losar	El Barquillo	15	C	Bajo
Ávila	El Losar	El Losar	66	---	---
Ávila	El Losar	Navamorisca	28	---	---
Ávila	El Mirón	Aldealabad del Miron	28	C	Bajo
Ávila	El Mirón	El Miron	170	---	---
Ávila	El Oso	El Oso	199	---	---
Ávila	El Parral	El Parral	121	---	---
Ávila	El Tiemblo	El Tiemblo	3881	---	---
Ávila	El Tiemblo	La Atalaya	83	---	---
Ávila	El Tiemblo	Piquer	10	---	---
Ávila	El Tiemblo	Poblado de Burguillo	1	---	---
Ávila	El Tiemblo	Puente Nuevo	96	---	---
Ávila	Espinosa de los Caballeros	Espinosa de los Caballeros	110	---	---
Ávila	Flores de Avila	El Ajo	68	---	---
Ávila	Flores de Avila	Flores de Avila	316	---	---
Ávila	Fontiveros	Fontiveros	918	---	---
Ávila	Fresnedilla	Fresnedilla	102	---	---
Ávila	Fuente el Sauz	Fuente el Sauz	251	---	---
Ávila	Fuentes de Año	Fuentes de Año	162	C	Bajo
Ávila	Gallegos de Altamiro	Altamiro	48	---	---
Ávila	Gallegos de Altamiro	Gallegos	39	---	---
Ávila	Gallegos de Sobrinos	Blascojimeno	49	---	---
Ávila	Gallegos de Sobrinos	Gallegos de Sobrinos	42	---	---
Ávila	Garganta del Villar	Garganta del Villar	56	---	---
Ávila	Gavilanes	Gavilanes	675	---	---
Ávila	Gemuño	Gemuño	184	---	---
Ávila	Gilbuena	Gilbuena	96	C	Bajo
Ávila	Gilgarcía	Gilgarcia	47	---	---
Ávila	Gimialcón	Gimialcon	102	---	---
Ávila	Gotarrendura	Gotarrendura	189	---	---
Ávila	Grandes y San Martín	Grandes	28	C	Bajo
Ávila	Grandes y San Martín	San Martin de las Cabezas	18	---	---
Ávila	Guisando	Guisando	620	---	---
Ávila	Gutierre Muñoz	Gutierre Muñoz	112	---	---
Ávila	Hernansancho	Hernansancho	215	C	Bajo
Ávila	Herreros de Suso	Herreros de Suso	188	C	Bajo
Ávila	Higuera de las Dueñas	Higuera de las Dueñas	321	C	Bajo
Ávila	Horcajo de las Torres	Horcajo de las Torres	679	C	Bajo
Ávila	Hoyocasero	Hoyocasero	340	---	---
Ávila	Hoyorredondo	El Castillo	10	---	---
Ávila	Hoyorredondo	Hoyorredondo	66	---	---
Ávila	Hoyorredondo	La Alameda	1	---	---
Ávila	Hoyorredondo	La Carrera	18	---	---
Ávila	Hoyorredondo	Las Casas del Camino	5	---	---
Ávila	Hoyorredondo	Las Casillas	5	---	---
Ávila	Hoyos de Miguel Muñoz	Hoyos de Miguel Muñoz	46	---	---

Provincia	Municipio	Núcleo Población	Población (2006)	Peligrosidad	Riesgo Poblacional
Ávila	Hoyos del Collado	Hoyos del Collado	39	---	---
Ávila	Hoyos del Espino	Hoyos del Espino	463	---	---
Ávila	Hurtumpascual	Gamonal de la Sierra	38	---	---
Ávila	Hurtumpascual	Hurtumpascual	35	---	---
Ávila	Hurtumpascual	Viñegra de la Sierra	23	---	---
Ávila	Junciana	Barrio Chico	0	C	Bajo
Ávila	Junciana	Junciana	83	C	Bajo
Ávila	La Adrada	La Adrada	2385	---	---
Ávila	La Aldehuela	El Rehoyo	5	---	---
Ávila	La Aldehuela	La Aldehuela	207	C	Bajo
Ávila	La Aldehuela	Las Navas	7	---	---
Ávila	La Aldehuela	Los Molinos	3	C	Bajo
Ávila	La Carrera	Cereceda	29	C	Bajo
Ávila	La Carrera	La Carrera	155	C	Bajo
Ávila	La Carrera	Lancharejo	39	---	---
Ávila	La Carrera	Navalmoro	7	---	---
Ávila	La Colilla	La Colilla	279	---	---
Ávila	La Hija de Dios	La Hija de Dios	78	---	---
Ávila	La Horcajada	El Hoyo	7	---	---
Ávila	La Horcajada	Encinares	69	---	---
Ávila	La Horcajada	La Horcajada	573	C	Bajo
Ávila	La Horcajada	Riofraguas	23	---	---
Ávila	La Serrada	La Serrada	131	---	---
Ávila	La Torre	Balbarda	86	---	---
Ávila	La Torre	Blacha	86	C	Bajo
Ávila	La Torre	Guareña	32	C	Bajo
Ávila	La Torre	La Torre	102	C	Bajo
Ávila	La Torre	Oco	13	---	---
Ávila	La Torre	Sanchicorto	16	---	---
Ávila	Langa	Langa	560	---	---
Ávila	Lanzahita	Lanzahita	970	---	---
Ávila	Las Berlanas	Las Berlanas	342	C	Bajo
Ávila	Las Navas del Marqués	Ciudad Ducal	38	---	---
Ávila	Las Navas del Marqués	La Estacion	89	---	---
Ávila	Las Navas del Marqués	Las Navas del Marques	4971	---	---
Ávila	Los Llanos de Tormes	Hermosillo	21	---	---
Ávila	Los Llanos de Tormes	Los Llanos de Tormes	87	C	Bajo
Ávila	Madrigal de las Altas Torres	Madrigal de las Altas Torres	1783	C	Medio
Ávila	Madrigal de las Altas Torres	Villar de Matababras	1	---	---
Ávila	Maello	Coto de Puente Viejo	100	---	---
Ávila	Maello	Dehesa de Pancorbo	49	---	---
Ávila	Maello	El Monte	10	---	---
Ávila	Maello	La Fontanilla	36	---	---
Ávila	Maello	Maello	469	B	Bajo
Ávila	Maello	Pinar de Puente Viejo	22	---	---
Ávila	Malpartida de Corneja	Malpartida de Corneja	176	C	Bajo
Ávila	Mamblas	Mamblas	252	---	---
Ávila	Mancera de Arriba	Mancera de Arriba	110	C	Bajo
Ávila	Manjabálago	Manjabalago	18	---	---
Ávila	Manjabálago	Ortigosa de Rioalmar	30	---	---
Ávila	Marlín	Marlín	41	---	---
Ávila	Martiherrero	Martiherrero	273	---	---
Ávila	Martínez	Martínez	187	---	---
Ávila	Mediana de Voltoya	Mediana de Voltoya	107	---	---
Ávila	Medinilla	Medinilla	156	C	Bajo
Ávila	Mengamuñoz	Mengamuñoz	66	---	---
Ávila	Mesegar de Corneja	Mesegar de Corneja	100	C	Bajo
Ávila	Mijares	Mijares	861	---	---
Ávila	Mijares	Nogalillo	13	---	---
Ávila	Mijares	Pinosa	0	---	---
Ávila	Mingorría	Mingorría	454	B	Bajo
Ávila	Mingorría	Zorita de los Molinos	13	---	---
Ávila	Mironcillo	Mironcillo	124	C	Bajo
Ávila	Mirueña de los Infanzones	Mirueña de los Infanzones	143	---	---
Ávila	Mombeltrán	La Higuera	45	C	Bajo
Ávila	Mombeltrán	Mombeltran	1100	---	---
Ávila	Monsalupe	Monsalupe	71	C	Bajo
Ávila	Moraleja de Matababras	Moraleja de Matababras	62	C	Bajo
Ávila	Muñana	Muñana	498	C	Bajo
Ávila	Muñana	Muñez	45	C	Bajo
Ávila	Muñico	Muñico	111	C	Bajo

Provincia	Municipio	Núcleo Población	Población (2006)	Peligrosidad	Riesgo Poblacional
Ávila	Muñico	Rinconada	16	C	Bajo
Ávila	Muñogalindo	Muñogalindo	352	---	---
Ávila	Muñogalindo	Salobralejo	71	C	Bajo
Ávila	Muñogrande	Castilblanco	39	---	---
Ávila	Muñogrande	Muñogrande	48	C	Bajo
Ávila	Muñomer del Peco	Muñomer del Peco	128	---	---
Ávila	Muñopepe	Muñopepe	108	---	---
Ávila	Muñosancho	Muñosancho	126	---	---
Ávila	Muñosancho	Villamayor	6	---	---
Ávila	Muñotello	Muñotello	106	C	Bajo
Ávila	Narrillos del Alamo	El Alamo	11	---	---
Ávila	Narrillos del Alamo	Mercadillo	37	---	---
Ávila	Narrillos del Alamo	Narrillos del Alamo	66	---	---
Ávila	Narrillos del Alamo	Ventosa de la Cuesta	8	---	---
Ávila	Narrillos del Rebollar	Benitos	53	---	---
Ávila	Narrillos del Rebollar	Narrillos del Rebollar	10	---	---
Ávila	Narros de Saldueña	Narros de Saldueña	141	C	Bajo
Ávila	Narros del Castillo	Narros del Castillo	195	C	Bajo
Ávila	Narros del Puerto	Narros del Puerto	37	C	Bajo
Ávila	Nava de Arévalo	Magazos	135	---	---
Ávila	Nava de Arévalo	Nava de Arevalo	522	C	Bajo
Ávila	Nava de Arévalo	Noharre	69	C	Bajo
Ávila	Nava de Arévalo	Palacios Rubios	145	C	Bajo
Ávila	Nava de Arévalo	Vinaderos	57	---	---
Ávila	Nava del Barco	Nava del Barco	133	---	---
Ávila	Navacedilla de Corneja	Garganta de los Hornos	1	C	Bajo
Ávila	Navacedilla de Corneja	Navacedilla de Corneja	134	---	---
Ávila	Navadijos	Navadijos	54	---	---
Ávila	Navaescurial	El Barrio	47	---	---
Ávila	Navaescurial	Las Marias	4	---	---
Ávila	Navaescurial	Navaescurial	19	---	---
Ávila	Navaescurial	Zapata	4	---	---
Ávila	Navahondilla	Aleguillas	21	---	---
Ávila	Navahondilla	Navahonda	21	C	Bajo
Ávila	Navahondilla	Navahondilla	130	C	Bajo
Ávila	Navahondilla	Navapark	31	---	---
Ávila	Navahondilla	Pinar del Valle	52	---	---
Ávila	Navahondilla	Prados Morenos	4	---	---
Ávila	Navalacruz	Navalacruz	264	---	---
Ávila	Navalmoral	Navalmoral	471	---	---
Ávila	Navalonguilla	Navalguijo	63	---	---
Ávila	Navalonguilla	Navalonguilla	315	---	---
Ávila	Navalosa	Navalosa	433	---	---
Ávila	Navalperal de Pinares	Navalperal de Pinares	961	---	---
Ávila	Navalperal de Tormes	Navalperal de Tormes	102	---	---
Ávila	Navalperal de Tormes	Ortigosa de Tormes	29	---	---
Ávila	Navaluenga	El Quejigo	20	---	---
Ávila	Navaluenga	El Rincon	15	C	Bajo
Ávila	Navaluenga	La Chinita	17	C	Bajo
Ávila	Navaluenga	La Viña	37	---	---
Ávila	Navaluenga	Navaluenga	2103	C	Medio
Ávila	Navaluenga	Navapalva	6	---	---
Ávila	Navaquesera	Navaquesera	38	---	---
Ávila	Navarredonda de Gredos	Barajas	135	---	---
Ávila	Navarredonda de Gredos	Navarredonda de Gredos	334	C	Bajo
Ávila	Navarredondilla	Navarredondilla	273	---	---
Ávila	Navarrevisca	Navarrevisca	376	---	---
Ávila	Navatalgordo	Morisco	15	---	---
Ávila	Navatalgordo	Navatalgordo	279	---	---
Ávila	Navatejares	Cabezas Altas	0	---	---
Ávila	Navatejares	Cabezas Bajas	0	---	---
Ávila	Navatejares	Navatejares	73	---	---
Ávila	Neila de San Miguel	Neila de San Miguel	96	---	---
Ávila	Niharra	Niharra	178	C	Bajo
Ávila	Ojos-Albos	Ojos-Albos	59	---	---
Ávila	Orbita	Orbita	97	---	---
Ávila	Padiernos	Aldealabad	14	---	---
Ávila	Padiernos	Muñochas	24	---	---
Ávila	Padiernos	Padiernos	205	---	---
Ávila	Pajares de Adaja	Pajares de Adaja	176	B	Bajo
Ávila	Palacios de Goda	Palacios de Goda	401	---	---

Provincia	Municipio	Núcleo Población	Población (2006)	Peligrosidad	Riesgo Poblacional
Ávila	Palacios de Goda	Tornadizos de Arevalo	75	---	---
Ávila	Papatrigo	Papatrigo	283	---	---
Ávila	Pascualcobo	Pascualcobo	42	---	---
Ávila	Pedro Bernardo	Pedro Bernardo	1136	---	---
Ávila	Pedro Rodríguez	Pedro Rodríguez	204	---	---
Ávila	Peguerinos	Hoyo de la Guija	33	---	---
Ávila	Peguerinos	Peguerinos	285	---	---
Ávila	Peñalba de Avila	Peñalba de Avila	110	---	---
Ávila	Peñalba de Avila	Pinar de Navares	15	---	---
Ávila	Piedrahita	Casas de Sebastian Perez	97	---	---
Ávila	Piedrahita	El Soto	62	---	---
Ávila	Piedrahita	La Almohalla	11	---	---
Ávila	Piedrahita	La Cañada	35	---	---
Ávila	Piedrahita	Pesquera	59	---	---
Ávila	Piedrahita	Piedrahita	1684	C	Medio
Ávila	Piedralaves	Piedralaves	2169	---	---
Ávila	Poveda	Poveda	81	---	---
Ávila	Poyales del Hoyo	Poyales del Hoyo	598	---	---
Ávila	Pozanco	Pozanco	53	---	---
Ávila	Pradosegar	Barrio de Arriba	30	---	---
Ávila	Pradosegar	Barrio del Medio	4	---	---
Ávila	Pradosegar	Pradosegar	145	---	---
Ávila	Puerto Castilla	Puerto Castilla	111	---	---
Ávila	Puerto Castilla	Santiago de Aravalle	29	---	---
Ávila	Rasueros	Rasueros	240	C	Bajo
Ávila	Rasueros	San Cristobal de Trabancos	35	---	---
Ávila	Riocabado	Pascualcobo	41	---	---
Ávila	Riocabado	Riocabado	140	C	Bajo
Ávila	Riofrío	Cabañas	60	---	---
Ávila	Riofrío	Escalonilla	4	C	Bajo
Ávila	Riofrío	Riofrío	235	C	Bajo
Ávila	Rivilla de Barajas	Palacio de Castronuevo	55	C	Bajo
Ávila	Rivilla de Barajas	Rivilla de Barajas	28	---	---
Ávila	Salobral	Salobral	117	---	---
Ávila	Salvadiós	Salvadiós	102	C	Bajo
Ávila	San Bartolomé de Béjar	San Bartolome de Bejar	53	---	---
Ávila	San Bartolomé de Corneja	Palacios de Corneja	35	C	Bajo
Ávila	San Bartolomé de Corneja	San Bartolome de Corneja	29	C	Bajo
Ávila	San Bartolomé de Pinares	San Bartolome de Pinares	684	---	---
Ávila	San Esteban de los Patos	San Esteban de los Patos	30	---	---
Ávila	San Esteban de Zapardiel	San Esteban de Zapardiel	56	C	Bajo
Ávila	San Esteban del Valle	San Esteban del Valle	890	---	---
Ávila	San García de Ingelmos	San Garcia de Ingelmos	129	---	---
Ávila	San Juan de Gredos	Herguijuela	66	---	---
Ávila	San Juan de Gredos	Navacepeda de Tormes	250	---	---
Ávila	San Juan de Gredos	San Bartolome de Tormes	66	---	---
Ávila	San Juan de la Encinilla	San Juan Bautista	12	C	Bajo
Ávila	San Juan de la Encinilla	San Juan de la Encinilla	112	C	Bajo
Ávila	San Juan de la Nava	Calas del Burguillo	4	---	---
Ávila	San Juan de la Nava	San Juan de la Nava	599	---	---
Ávila	San Juan del Molinillo	Navandrinal	195	---	---
Ávila	San Juan del Molinillo	San Juan del Molinillo	81	---	---
Ávila	San Juan del Molinillo	Villarejo	53	---	---
Ávila	San Juan del Olmo	San Juan del Olmo	144	---	---
Ávila	San Lorenzo de Tormes	San Lorenzo de Tormes	23	---	---
Ávila	San Lorenzo de Tormes	Vallehondo	31	---	---
Ávila	San Martín de la Vega del Alberche	San Martin de la Vega del Alberche	244	C	Bajo
Ávila	San Martín del Pimpollar	Navalsauz	25	---	---
Ávila	San Martín del Pimpollar	San Martin del Pimpollar	245	C	Bajo
Ávila	San Miguel de Corneja	San Miguel de Corneja	94	B	Bajo
Ávila	San Miguel de Serrezuela	San Miguel de Serrezuela	178	---	---
Ávila	San Pascual	San Pascual	52	---	---
Ávila	San Pedro del Arroyo	Morañuela	39	C	Bajo
Ávila	San Pedro del Arroyo	San Pedro del Arroyo	432	B	Bajo
Ávila	San Vicente de Arévalo	San Vicente de Arevalo	217	---	---
Ávila	Sanchidrián	La Estacion	96	---	---
Ávila	Sanchidrián	Sanchidrian	677	---	---
Ávila	Sanchorreja	Sanchorreja	121	C	Bajo
Ávila	Santa Cruz de Pinares	Santa Cruz de Pinares	196	---	---
Ávila	Santa Cruz del Valle	Santa Cruz del Valle	534	---	---
Ávila	Santa María de los Caballeros	Carrascalejo	30	---	---

Provincia	Municipio	Núcleo Población	Población (2006)	Peligrosidad	Riesgo Poblacional
Ávila	Santa María de los Caballeros	Collado	25	---	---
Ávila	Santa María de los Caballeros	Los Cuartos	32	---	---
Ávila	Santa María de los Caballeros	Navarregadilla	9	---	---
Ávila	Santa María de los Caballeros	Santa Maria de los Caballeros	16	C	Bajo
Ávila	Santa María del Arroyo	Santa Maria del Arroyo	114	C	Bajo
Ávila	Santa María del Berrocal	Navahermosa de Corneja	24	---	---
Ávila	Santa María del Berrocal	Santa Maria del Berrocal	450	---	---
Ávila	Santa María del Berrocal	Valdemolinos	12	---	---
Ávila	Santa María del Cubillo	Aldeavieja	215	---	---
Ávila	Santa María del Cubillo	Blascoeles	158	---	---
Ávila	Santa María del Tiétar	Santa Maria del Tiétar	501	C	Bajo
Ávila	Santiago de Tormes	Cardedal	11	---	---
Ávila	Santiago de Tormes	Horcajo de la Ribera	46	---	---
Ávila	Santiago de Tormes	La Aliseda de Tormes	57	C	Bajo
Ávila	Santiago de Tormes	La Lastra del Cano	23	---	---
Ávila	Santiago de Tormes	Lastrilla	1	---	---
Ávila	Santiago de Tormes	Navasequilla	40	---	---
Ávila	Santiago del Collado	Casas de Navancuerda	19	---	---
Ávila	Santiago del Collado	El Collado	6	---	---
Ávila	Santiago del Collado	La Lastra	56	---	---
Ávila	Santiago del Collado	La Venta del Alto	20	---	---
Ávila	Santiago del Collado	Navalmahillo	59	---	---
Ávila	Santiago del Collado	Navamuñana	24	---	---
Ávila	Santiago del Collado	Nogal	20	---	---
Ávila	Santiago del Collado	Santiago del Collado	19	---	---
Ávila	Santiago del Collado	Santiuste	4	---	---
Ávila	Santiago del Collado	Valdelaguna	13	---	---
Ávila	Santiago del Collado	Zarzal	14	---	---
Ávila	Santo Domingo de las Posadas	Santo Domingo de las Posadas	101	C	Bajo
Ávila	Santo Tomé de Zabarcos	Santo Tome de Zabarcos	100	---	---
Ávila	Serranillos	Serranillos	327	---	---
Ávila	Sigeres	Sigeres	71	---	---
Ávila	Sinlabajos	Sinlabajos	174	---	---
Ávila	Solana de Avila	La Zarza	18	---	---
Ávila	Solana de Avila	Los Loros	8	---	---
Ávila	Solana de Avila	Los Narros	29	---	---
Ávila	Solana de Avila	Mazalinos	18	---	---
Ávila	Solana de Avila	Santa Lucia de la Sierra	20	---	---
Ávila	Solana de Avila	Serrania	10	---	---
Ávila	Solana de Avila	Solana de Avila	71	---	---
Ávila	Solana de Avila	Tremedal	12	---	---
Ávila	Solana de Rioalmar	Solana de Rioalmar	256	---	---
Ávila	Solosancho	Baterna	195	C	Bajo
Ávila	Solosancho	Robledillo	206	---	---
Ávila	Solosancho	Solosancho	477	---	---
Ávila	Solosancho	Villaviciosa	124	---	---
Ávila	Sotalvo	Bandadas	38	C	Bajo
Ávila	Sotalvo	Palacio	32	C	Bajo
Ávila	Sotalvo	Riatas	30	C	Bajo
Ávila	Sotalvo	Sotalvo	166	---	---
Ávila	Sotillo de la Adrada	Fuente de la Salud	21	---	---
Ávila	Sotillo de la Adrada	Las Lastras	48	---	---
Ávila	Sotillo de la Adrada	Sotillo de la Adrada	4344	---	---
Ávila	Tiñosillos	Tiñosillos	794	---	---
Ávila	Tolbaños	Cortos	21	---	---
Ávila	Tolbaños	Escalonilla	15	---	---
Ávila	Tolbaños	Gallegos de San Vicente	16	---	---
Ávila	Tolbaños	La Alameda	15	---	---
Ávila	Tolbaños	Saornil de Voltoya	17	---	---
Ávila	Tolbaños	Tolbaños	22	---	---
Ávila	Tolbaños	Venta de San Vicente	0	---	---
Ávila	Tormellas	Navamures	45	---	---
Ávila	Tormellas	Tormellas	39	---	---
Ávila	Tornadizos de Avila	Tornadizos de Avila	410	---	---
Ávila	Tórtoles	Tortoles	100	---	---
Ávila	Umbrías	Canaleja	19	C	Bajo
Ávila	Umbrías	Casas de Maripedo	10	---	---
Ávila	Umbrías	Casas del Abad	27	---	---
Ávila	Umbrías	Hustias	7	---	---
Ávila	Umbrías	Retuerta	5	---	---
Ávila	Umbrías	Umbrías	64	---	---

Provincia	Municipio	Núcleo Población	Población (2006)	Peligrosidad	Riesgo Poblacional
Ávila	Umbrías	Venta de Veguillas	3	C	Bajo
Ávila	Vadillo de la Sierra	Vadillo de la Sierra	113	---	---
Ávila	Valdecasa	Pasarilla del Rebollar	34	---	---
Ávila	Valdecasa	Valdecasa	63	---	---
Ávila	Vega de Santa María	Vega de Santa María	118	---	---
Ávila	Velayos	Velayos	235	C	Bajo
Ávila	Villaflor	Villaflor	148	C	Bajo
Ávila	Villafranca de la Sierra	La Ribera	1	---	---
Ávila	Villafranca de la Sierra	Villafranca de la Sierra	155	---	---
Ávila	Villanueva de Avila	Los Hermanos	0	---	---
Ávila	Villanueva de Avila	Navahondilla	6	C	Bajo
Ávila	Villanueva de Avila	Villanueva de Avila	285	---	---
Ávila	Villanueva de Gómez	Villanueva de Gomez	156	B	Bajo
Ávila	Villanueva del Aceral	Villanueva del Aceral	160	---	---
Ávila	Villanueva del Campillo	Villanueva del Campillo	156	---	---
Ávila	Villar de Corneja	Villar de Corneja	64	---	---
Ávila	Villarejo del Valle	Villarejo del Valle	463	---	---
Ávila	Villatoro	Villatoro	221	C	Bajo
Ávila	Viñegra de Moraña	Viñegra de Moraña	74	C	Bajo
Ávila	Vita	Vita	100	---	---
Ávila	Zapardiel de la Cañada	Zapardiel de la Cañada	144	---	---
Ávila	Zapardiel de la Ribera	La Angostura	59	---	---
Ávila	Zapardiel de la Ribera	Zapardiel de la Ribera	70	---	---
Ávila		Cañada Real	---	---	---
Burgos	Abajas	Abajas	36	C	Bajo
Burgos	Abajas	Barcena de Bureba	0	C	Bajo
Burgos	Adrada de Haza	Adrada de Haza	250	---	---
Burgos	Aguas Cándidas	Aguas Cándidas	35	C	Bajo
Burgos	Aguas Cándidas	Quintanaopio	20	C	Bajo
Burgos	Aguas Cándidas	Rio-Quintanilla	24	C	Bajo
Burgos	Aguilar de Bureba	Aguilar de Bureba	64	C	Bajo
Burgos	Albillos	Albillos	211	C	Bajo
Burgos	Alcocero de Mola	Alcocero de Mola	49	C	Bajo
Burgos	Alfoz de Bricia	Barrio de Bricia	23	---	---
Burgos	Alfoz de Bricia	Bricia	4	---	---
Burgos	Alfoz de Bricia	Campino	6	---	---
Burgos	Alfoz de Bricia	Cilleruelo de Bricia	6	---	---
Burgos	Alfoz de Bricia	Linares de Bricia	1	---	---
Burgos	Alfoz de Bricia	Lomas de Villamediana	15	---	---
Burgos	Alfoz de Bricia	Montejo de Bricia	37	---	---
Burgos	Alfoz de Bricia	Presillas	2	---	---
Burgos	Alfoz de Bricia	Valderias	4	---	---
Burgos	Alfoz de Bricia	Villamediana de Lomas	6	---	---
Burgos	Alfoz de Bricia	Villanueva-Carrales	0	---	---
Burgos	Alfoz de Quintanadueñas	Arroyal	136	C	Bajo
Burgos	Alfoz de Quintanadueñas	Marmellar de Arriba	31	---	---
Burgos	Alfoz de Quintanadueñas	Paramo del Arroyo	53	---	---
Burgos	Alfoz de Quintanadueñas	Quintanadueñas	1146	C	Medio
Burgos	Alfoz de Quintanadueñas	Villarmero	149	C	Bajo
Burgos	Alfoz de Santa Gadea	Higon	34	---	---
Burgos	Alfoz de Santa Gadea	Quintanilla de Santa Gadea	21	---	---
Burgos	Alfoz de Santa Gadea	Santa Gadea	70	---	---
Burgos	Altable	Altable	56	---	---
Burgos	Ameyugo	Ameyugo	93	C	Bajo
Burgos	Anguix	Anguix	161	C	Bajo
Burgos	Aranda de Duero	Aranda de Duero	31030	B	Medio
Burgos	Aranda de Duero	La Aguilera	250	---	---
Burgos	Aranda de Duero	La Calabaza	132	C	Bajo
Burgos	Aranda de Duero	Sinovas	133	---	---
Burgos	Arandilla	Arandilla	177	C	Bajo
Burgos	Arandilla	Coto Valverde	9	C	Bajo
Burgos	Arauzo de Miel	Arauzo de Miel	312	C	Bajo
Burgos	Arauzo de Miel	Doña Santos	29	---	---
Burgos	Arauzo de Salce	Arauzo de Salce	80	C	Bajo
Burgos	Arauzo de Torre	Arauzo de Torre	103	C	Bajo
Burgos	Arcos	Arcos	596	B	Medio
Burgos	Arcos	Villanueva-Matamala	47	---	---
Burgos	Arenillas de Riopisuerga	Arenillas de Riopisuerga	202	B	Bajo
Burgos	Arija	Arija	192	---	---
Burgos	Arlanzón	Ages	56	C	Bajo
Burgos	Arlanzón	Arlanzon	232	B	Bajo

Provincia	Municipio	Núcleo Población	Población (2006)	Peligrosidad	Riesgo Poblacional
Burgos	Arlanzón	Galarde	43	---	---
Burgos	Arlanzón	Santovenia de Oca	34	C	Bajo
Burgos	Arlanzón	Villamorico	14	C	Bajo
Burgos	Arlanzón	Zalduendo	60	---	---
Burgos	Araya de Oca	Araya de Oca	51	C	Bajo
Burgos	Atapuerca	Atapuerca	141	---	---
Burgos	Atapuerca	Olmos de Atapuerca	50	---	---
Burgos	Avellanosa de Muñó	Avellanosa de Muñó	40	---	---
Burgos	Avellanosa de Muñó	Paules del Agua	36	---	---
Burgos	Avellanosa de Muñó	Pinedillo	31	C	Bajo
Burgos	Avellanosa de Muñó	Torrecitores	35	---	---
Burgos	Bahabón de Esgueva	Bahabon de Esgueva	121	C	Bajo
Burgos	Baños de Valdearados	Baños de Valdearados	418	B	Bajo
Burgos	Bañuelos de Bureba	Bañuelos de Bureba	35	C	Bajo
Burgos	Barbadillo de Herreros	Barbadillo de Herreros	137	C	Bajo
Burgos	Barbadillo del Mercado	Barbadillo del Mercado	166	B	Bajo
Burgos	Barbadillo del Pez	Barbadillo del Pez	82	C	Bajo
Burgos	Barrio de Muñó	Barrio de Muñó	30	B	Bajo
Burgos	Barrios de Colina	Barrios de Colina	40	C	Bajo
Burgos	Barrios de Colina	Hiniestra	4	---	---
Burgos	Barrios de Colina	San Juan de Ortega	27	C	Bajo
Burgos	Basconillos del Tozo	Arcellares del Tozo	27	---	---
Burgos	Basconillos del Tozo	Barrio-Panizares	14	---	---
Burgos	Basconillos del Tozo	Basconillos del Tozo	67	---	---
Burgos	Basconillos del Tozo	Fuente-Urbel	30	---	---
Burgos	Basconillos del Tozo	Hoyos del Tozo	25	---	---
Burgos	Basconillos del Tozo	La Piedra	28	C	Bajo
Burgos	Basconillos del Tozo	La Rad	7	---	---
Burgos	Basconillos del Tozo	Pradanos del Tozo	20	---	---
Burgos	Basconillos del Tozo	San Mames de Abar	50	---	---
Burgos	Basconillos del Tozo	Santa Cruz del Tozo	17	---	---
Burgos	Basconillos del Tozo	Talamillo del Tozo	32	---	---
Burgos	Basconillos del Tozo	Trashaedo	41	---	---
Burgos	Bascuñana	Bascuñana	24	---	---
Burgos	Bascuñana	San Pedro del Monte	31	---	---
Burgos	Belbimbre	Belbimbre	79	---	---
Burgos	Belorado	Avellanosa de Rioja	3	---	---
Burgos	Belorado	Belorado	1985	C	Medio
Burgos	Belorado	Castil de Carrias	0	C	Bajo
Burgos	Belorado	Eterna	7	---	---
Burgos	Belorado	Loranquillo	0	---	---
Burgos	Belorado	Puras de Villafranca	49	---	---
Burgos	Belorado	Quintanalaranco	45	C	Bajo
Burgos	Belorado	San Miguel de Pedroso	68	C	Bajo
Burgos	Berberana	Berberana	71	---	---
Burgos	Berberana	Valpuesta	6	---	---
Burgos	Berlangas de Roa	Berlangas de Roa	222	C	Bajo
Burgos	Berzosa de Bureba	Berzosa de Bureba	45	C	Bajo
Burgos	Bozoó	Bozoo	72	---	---
Burgos	Bozoó	Portilla	7	---	---
Burgos	Bozoó	Villanueva-Soportilla	26	---	---
Burgos	Brazacorta	Brazacorta	85	B	Bajo
Burgos	Briviesca	Briviesca	7068	C	Medio
Burgos	Briviesca	Cameno	33	C	Bajo
Burgos	Briviesca	Quintanillabon	11	C	Bajo
Burgos	Briviesca	Revillagodos	13	---	---
Burgos	Briviesca	Valdazo	21	---	---
Burgos	Bugedo	Bugedo	152	---	---
Burgos	Buniel	Buniel	351	---	---
Burgos	Burgos	Burgos	169269	A	Alto
Burgos	Burgos	Castañares	307	C	Bajo
Burgos	Burgos	Cortes	770	---	---
Burgos	Burgos	Cotar	27	---	---
Burgos	Burgos	Villafria	774	C	Bajo
Burgos	Burgos	Villagonzalo-Arenas	19	C	Bajo
Burgos	Burgos	Villalonquejar	149	C	Bajo
Burgos	Burgos	Villatoro	1187	C	Medio
Burgos	Burgos	Villayuda o la Ventilla	441	C	Bajo
Burgos	Burgos	Villimar	733	C	Bajo
Burgos	Busto de Bureba	Busto de Bureba	193	---	---
Burgos	Cabañes de Esgueva	Cabañes de Esgueva	223	C	Bajo

Provincia	Municipio	Núcleo Población	Población (2006)	Peligrosidad	Riesgo Poblacional
Burgos	Cabezón de la Sierra	Cabezón de la Sierra	56	---	---
Burgos	Cabia	Cabia	266	B	Bajo
Burgos	Caleruega	Caleruega	462	B	Bajo
Burgos	Campillo de Aranda	Campillo de Aranda	190	B	Bajo
Burgos	Campolara	Campolara	82	---	---
Burgos	Canicosa de la Sierra	Canicosa de la Sierra	566	C	Bajo
Burgos	Cantabrana	Cantabrana	36	C	Bajo
Burgos	Carazo	Carazo	45	---	---
Burgos	Carcedo de Bureba	Arconada	17	C	Bajo
Burgos	Carcedo de Bureba	Carcedo de Bureba	11	---	---
Burgos	Carcedo de Bureba	Quintana-Urria	14	C	Bajo
Burgos	Carcedo de Bureba	Valdearnedo	0	C	Bajo
Burgos	Carcedo de Burgos	Carcedo de Burgos	215	---	---
Burgos	Carcedo de Burgos	Modubar de la Cuesta	38	C	Bajo
Burgos	Cardeñadizo	Cardeñadizo	785	C	Bajo
Burgos	Cardeñajimeno	Cardeñajimeno	440	B	Bajo
Burgos	Cardeñajimeno	San Medel	195	---	---
Burgos	Cardeñajimeno	Urbanizacion Fuentes Blancas	61	---	---
Burgos	Cardeñuela-Riopico	Cardeñuela-Riopico	94	C	Bajo
Burgos	Cardeñuela-Riopico	Villalval	14	C	Bajo
Burgos	Carrias	Carrias	34	C	Bajo
Burgos	Cascajares de Bureba	Cascajares de Bureba	57	---	---
Burgos	Cascajares de la Sierra	Cascajares de la Sierra	32	C	Bajo
Burgos	Castellanos de Castro	Castellanos de Castro	58	---	---
Burgos	Castil de Peones	Castil de Peones	27	C	Bajo
Burgos	Castildelgado	Castildelgado	67	C	Bajo
Burgos	Castrillo de la Reina	Castrillo de la Reina	252	B	Bajo
Burgos	Castrillo de la Vega	Castrillo de la Vega	657	C	Bajo
Burgos	Castrillo de Riopisuerga	Castrillo de Riopisuerga	36	C	Bajo
Burgos	Castrillo de Riopisuerga	Hinojal de Riopisuerga	40	---	---
Burgos	Castrillo del Val	Base Militar	16	---	---
Burgos	Castrillo del Val	Castrillo del Val	192	B	Bajo
Burgos	Castrillo del Val	Cerca Santa Eugenia	17	C	Bajo
Burgos	Castrillo del Val	San Pedro de Cardeña	20	---	---
Burgos	Castrillo del Val	Urbanizacion los Tomillares	364	---	---
Burgos	Castrillo-Matajudíos	Castrillo-Matajudíos	70	---	---
Burgos	Castrojeriz	Castrojeriz	579	B	Medio
Burgos	Castrojeriz	Hinestrosa	62	---	---
Burgos	Castrojeriz	Valbonilla	69	---	---
Burgos	Castrojeriz	Vallunquera	48	---	---
Burgos	Castrojeriz	Villasilos	97	---	---
Burgos	Castrojeriz	Villaveta	55	---	---
Burgos	Cayuela	Cayuela	68	C	Bajo
Burgos	Cayuela	Villamiel de Muño	65	C	Bajo
Burgos	Cebrecos	Cebrecos	63	C	Bajo
Burgos	Celada del Camino	Celada del Camino	101	B	Bajo
Burgos	Cerezo de Riotirón	Cerezo de Riotirón	686	C	Bajo
Burgos	Cerratón de Juarros	Cerratón de Juarros	50	C	Bajo
Burgos	Cerratón de Juarros	San Otero	0	---	---
Burgos	Cerratón de Juarros	Turrientes	13	C	Bajo
Burgos	Ciadoncha	Ciadoncha	89	C	Bajo
Burgos	Cillaperlata	Cillaperlata	39	C	Bajo
Burgos	Cilleruelo de Abajo	Cilleruelo de Abajo	292	C	Bajo
Burgos	Cilleruelo de Arriba	Cilleruelo de Arriba	75	C	Bajo
Burgos	Ciruelos de Cervera	Briangos de Cervera	30	---	---
Burgos	Ciruelos de Cervera	Ciruelos de Cervera	101	---	---
Burgos	Cogollos	Cogollos	431	C	Bajo
Burgos	Condado de Treviño	Aguillo	57	C	Bajo
Burgos	Condado de Treviño	Ajarte	4	---	---
Burgos	Condado de Treviño	Albaina	29	---	---
Burgos	Condado de Treviño	Añaastro	113	---	---
Burgos	Condado de Treviño	Araico	90	---	---
Burgos	Condado de Treviño	Arana	4	---	---
Burgos	Condado de Treviño	Argote	21	C	Bajo
Burgos	Condado de Treviño	Armentia	133	---	---
Burgos	Condado de Treviño	Arrieta	43	---	---
Burgos	Condado de Treviño	Ascarza	3	---	---
Burgos	Condado de Treviño	Bajauri	14	---	---
Burgos	Condado de Treviño	Burgueta	48	---	---
Burgos	Condado de Treviño	Busto de Treviño	10	---	---
Burgos	Condado de Treviño	Cucho	34	---	---

Provincia	Municipio	Núcleo Población	Población (2006)	Peligrosidad	Riesgo Poblacional
Burgos	Condado de Treviño	Dordoniz	39	C	Bajo
Burgos	Condado de Treviño	Doroño	120	---	---
Burgos	Condado de Treviño	Franco	54	C	Bajo
Burgos	Condado de Treviño	Fuidio	21	C	Bajo
Burgos	Condado de Treviño	Golernio	14	---	---
Burgos	Condado de Treviño	Grandival	17	---	---
Burgos	Condado de Treviño	Imiruri	8	---	---
Burgos	Condado de Treviño	Laño	15	---	---
Burgos	Condado de Treviño	Marauri	13	---	---
Burgos	Condado de Treviño	Mesanza	2	---	---
Burgos	Condado de Treviño	Moraza	8	---	---
Burgos	Condado de Treviño	Moscador de Treviño	12	C	Bajo
Burgos	Condado de Treviño	Muergas	5	---	---
Burgos	Condado de Treviño	Obecuri	20	---	---
Burgos	Condado de Treviño	Ocilla y Ladrera	11	---	---
Burgos	Condado de Treviño	Ogueta	15	---	---
Burgos	Condado de Treviño	Ozana	17	---	---
Burgos	Condado de Treviño	Pangua	17	---	---
Burgos	Condado de Treviño	Pariza	17	C	Bajo
Burgos	Condado de Treviño	Pedruzo	6	---	---
Burgos	Condado de Treviño	Samiano	12	C	Bajo
Burgos	Condado de Treviño	San Esteban de Treviño	6	---	---
Burgos	Condado de Treviño	San Martin de Galvarin	7	---	---
Burgos	Condado de Treviño	San Martin del Zar	11	---	---
Burgos	Condado de Treviño	San Vicentejo	3	---	---
Burgos	Condado de Treviño	Saraso	17	---	---
Burgos	Condado de Treviño	Saseta	14	---	---
Burgos	Condado de Treviño	Taravero	7	---	---
Burgos	Condado de Treviño	Torre	7	---	---
Burgos	Condado de Treviño	Treviño	197	C	Bajo
Burgos	Condado de Treviño	Uzquiano	13	---	---
Burgos	Condado de Treviño	Villanueva Tobera	12	C	Bajo
Burgos	Condado de Treviño	Zurbitu	5	---	---
Burgos	Contreras	Contreras	100	B	Bajo
Burgos	Coruña del Conde	Coruña del Conde	162	C	Bajo
Burgos	Covarrubias	Covarrubias	601	B	Medio
Burgos	Covarrubias	Ura	19	---	---
Burgos	Cubillo del Campo	Cubillo del Campo	85	---	---
Burgos	Cubo de Bureba	Cubo de Bureba	118	C	Bajo
Burgos	Cuevas de San Clemente	Cuevas de San Clemente	53	---	---
Burgos	Encío	Encío	9	---	---
Burgos	Encío	Moriana	25	---	---
Burgos	Encío	Obarenes	11	C	Bajo
Burgos	Espinosa de Cervera	Espinosa de Cervera	104	---	---
Burgos	Espinosa de los Monteros	Barcnas	154	---	---
Burgos	Espinosa de los Monteros	Espinosa de los Monteros	1524	B	Medio
Burgos	Espinosa de los Monteros	Para	142	---	---
Burgos	Espinosa de los Monteros	Quintana de los Prados	91	---	---
Burgos	Espinosa de los Monteros	Santa Olalla	40	---	---
Burgos	Espinosa del Camino	Espinosa del Camino	38	---	---
Burgos	Estépar	Arenillas de Muño	88	---	---
Burgos	Estépar	Arroyo de Muño	14	---	---
Burgos	Estépar	Estepar	178	B	Bajo
Burgos	Estépar	Hormaza	75	C	Bajo
Burgos	Estépar	Mazuelo de Muño	109	---	---
Burgos	Estépar	Medinilla de la Dehesa	37	---	---
Burgos	Estépar	Pedrosa de Muño	67	C	Bajo
Burgos	Estépar	Quintanilla-Somuño	58	---	---
Burgos	Estépar	Villagutierrez	77	C	Bajo
Burgos	Estépar	Villavieja de Muño	42	---	---
Burgos	Estépar	Vilviestre de Muño	32	---	---
Burgos	Fontioso	Fontioso	69	---	---
Burgos	Fontioso	Granja Guimara	0	C	Bajo
Burgos	Frاندovínez	Frاندovínez	125	B	Bajo
Burgos	Fresneda de la Sierra Tirón	Fresneda de la Sierra Tiron	113	C	Bajo
Burgos	Fresneña	Fresneña	42	---	---
Burgos	Fresneña	San Cristobal del Monte	13	---	---
Burgos	Fresneña	Villamayor del Rio	56	C	Bajo
Burgos	Fresnillo de las Dueñas	Fresnillo de las Dueñas	363	C	Bajo
Burgos	Fresno de Riotirón	Fresno de Riotiron	215	C	Bajo
Burgos	Fresno de Rodilla	Fresno de Rodilla	44	---	---

Provincia	Municipio	Núcleo Población	Población (2006)	Peligrosidad	Riesgo Poblacional
Burgos	Frías	Frías	248	C	Bajo
Burgos	Frías	Quintanaseca	24	C	Bajo
Burgos	Frías	Tobera	21	---	---
Burgos	Fuentebureba	Calzada de Bureba	26	C	Bajo
Burgos	Fuentebureba	Fuentebureba	27	C	Bajo
Burgos	Fuentebureba	La Estacion	6	C	Bajo
Burgos	Fuentecécén	Fuentececen	268	---	---
Burgos	Fuentelcésped	Fuentelcesped	187	---	---
Burgos	Fuentelisendo	Fuentelisendo	106	C	Bajo
Burgos	Fuentemolinos	Fuentemolinos	106	---	---
Burgos	Fuentenebro	Fuentenebro	178	C	Bajo
Burgos	Fuentespina	Fuentespina	685	C	Bajo
Burgos	Galbarros	Caborredondo	9	C	Bajo
Burgos	Galbarros	Galbarros	12	---	---
Burgos	Galbarros	San Pedro de la Hoz	7	---	---
Burgos	Grijalba	Grijalba	123	C	Bajo
Burgos	Grisaleña	Grisaleña	45	C	Bajo
Burgos	Gumiel de Izán	Gumiel de Hizan	641	C	Bajo
Burgos	Gumiel de Mercado	Gumiel de Mercado	360	C	Bajo
Burgos	Gumiel de Mercado	Ventosilla	34	---	---
Burgos	Hacinas	Hacinas	188	---	---
Burgos	Haza	Haza	32	---	---
Burgos	Hontanas	Hontanas	70	---	---
Burgos	Hontangas	Hontangas	128	C	Bajo
Burgos	Hontoria de la Cantera	Hontoria de la Cantera	137	---	---
Burgos	Hontoria de Valdearados	Hontoria de Valdearados	242	B	Bajo
Burgos	Hontoria del Pinar	Aldea del Pinar	43	---	---
Burgos	Hontoria del Pinar	Hontoria del Pinar	708	C	Bajo
Burgos	Hontoria del Pinar	Navas del Pinar	112	---	---
Burgos	Hornillos del Camino	Hornillos del Camino	64	C	Bajo
Burgos	Hortigüela	Hortigüela	124	---	---
Burgos	Hoyales de Roa	Hoyales de Roa	251	---	---
Burgos	Huérmececes	Huermececes	62	B	Bajo
Burgos	Huérmececes	Quintanilla-Pedro Abarca	34	---	---
Burgos	Huérmececes	Ruyales del Paramo	22	---	---
Burgos	Huérmececes	San Pantaleon del Paramo	9	---	---
Burgos	Huerta de Arriba	Huerta de Arriba	156	---	---
Burgos	Huerta del Rey	Hinojar del Rey	91	C	Bajo
Burgos	Huerta del Rey	Huerta del Rey	822	C	Bajo
Burgos	Huerta del Rey	Peñalba de Castro	98	---	---
Burgos	Huerta del Rey	Quintanarraya	164	C	Bajo
Burgos	Huespeda	Huespeda	8	---	---
Burgos	Humada	Congosto	4	C	Bajo
Burgos	Humada	Fuencaliente de Puerta o Fuencalen	16	---	---
Burgos	Humada	Fuenteodra	17	---	---
Burgos	Humada	Humada	37	---	---
Burgos	Humada	Ordejon de Abajo o Santa Maria	13	C	Bajo
Burgos	Humada	Ordejon de Arriba o San Juan	19	---	---
Burgos	Humada	Rebollo de Traspeña	23	---	---
Burgos	Humada	San Martin de Humada	22	---	---
Burgos	Humada	Villamartin de Villadiego	16	---	---
Burgos	Hurones	Hurones	63	---	---
Burgos	Hurones	Las Mijaradas	7	---	---
Burgos	Ibeas de Juarros	Cabañas	10	---	---
Burgos	Ibeas de Juarros	Cueva de Juarros	53	C	Bajo
Burgos	Ibeas de Juarros	Cuzcurrita de Juarros	35	C	Bajo
Burgos	Ibeas de Juarros	Espinosa de Juarros	9	---	---
Burgos	Ibeas de Juarros	Ibeas de Juarros	810	B	Medio
Burgos	Ibeas de Juarros	Matalindo	6	---	---
Burgos	Ibeas de Juarros	Modubar de San Cibrian	62	C	Bajo
Burgos	Ibeas de Juarros	Mozoncillo de Juarros	50	C	Bajo
Burgos	Ibeas de Juarros	Salguero de Juarros	38	C	Bajo
Burgos	Ibeas de Juarros	San Millan de Juarros	137	C	Bajo
Burgos	Ibeas de Juarros	Santa Cruz de Juarros	66	---	---
Burgos	Ibrillos	Ibrillos	87	C	Bajo
Burgos	Iglesiarrubia	Iglesiarrubia	52	B	Bajo
Burgos	Iglesias	Iglesias	156	---	---
Burgos	Isar	Cañizar de Argaño	97	C	Bajo
Burgos	Isar	Isar	90	C	Bajo
Burgos	Isar	Palacios de Benaver	120	C	Bajo
Burgos	Isar	Villorejo	52	C	Bajo

Provincia	Municipio	Núcleo Población	Población (2006)	Peligrosidad	Riesgo Poblacional
Burgos	Itero del Castillo	Itero del Castillo	100	B	Bajo
Burgos	Jaramillo de la Fuente	Jaramillo de la Fuente	39	---	---
Burgos	Jaramillo Quemado	Jaramillo Quemado	9	---	---
Burgos	Junta de Traslaloma	Castrobarco	48	---	---
Burgos	Junta de Traslaloma	Colina	15	---	---
Burgos	Junta de Traslaloma	Cubillos de Losa	27	---	---
Burgos	Junta de Traslaloma	Las Eras	18	---	---
Burgos	Junta de Traslaloma	Lastras de las Eras	20	---	---
Burgos	Junta de Traslaloma	Tabliega	13	---	---
Burgos	Junta de Traslaloma	Villalacre	21	---	---
Burgos	Junta de Traslaloma	Villataras	21	---	---
Burgos	Junta de Traslaloma	Villaventin	12	---	---
Burgos	Junta de Villalba de Losa	Mijala	22	---	---
Burgos	Junta de Villalba de Losa	Murita	12	---	---
Burgos	Junta de Villalba de Losa	Villalba de Losa	93	---	---
Burgos	Junta de Villalba de Losa	Zaballa	12	---	---
Burgos	Jurisdicción de Lara	Aceña	8	---	---
Burgos	Jurisdicción de Lara	Lara de los Infantes	33	---	---
Burgos	Jurisdicción de Lara	Paules de Lara	17	---	---
Burgos	Jurisdicción de Lara	Vega de Lara	2	---	---
Burgos	Jurisdicción de San Zadornil	Arroyo de San Zadornil	24	---	---
Burgos	Jurisdicción de San Zadornil	San Millan de San Zadornil	48	C	Bajo
Burgos	Jurisdicción de San Zadornil	San Zadornil	22	---	---
Burgos	Jurisdicción de San Zadornil	Villafria de San Zadornil	4	---	---
Burgos	La Cueva de Roa	La Cueva de Roa	105	C	Bajo
Burgos	La Gallega	La Gallega	81	---	---
Burgos	La Horra	La Horra	412	C	Bajo
Burgos	La Puebla de Arganzón	La Puebla de Arganzon	450	C	Bajo
Burgos	La Puebla de Arganzón	Villanueva de la Oca	6	---	---
Burgos	La Revilla	Ahedo	25	---	---
Burgos	La Revilla	La Revilla	96	B	Bajo
Burgos	La Sequera de Haza	La Sequera de Haza	50	---	---
Burgos	La Vid	Guma	59	C	Bajo
Burgos	La Vid	La Vid	110	C	Bajo
Burgos	La Vid	Zuzones	131	C	Bajo
Burgos	La Vid de Bureba	La Vid de Bureba	37	C	Bajo
Burgos	Las Hormazas	Borcós	20	C	Bajo
Burgos	Las Hormazas	Espinosilla de San Bartolome	1	---	---
Burgos	Las Hormazas	La Parte	73	C	Bajo
Burgos	Las Hormazas	Solano	27	---	---
Burgos	Las Quintanillas	Las Quintanillas	274	---	---
Burgos	Las Quintanillas	Santa Maria Tajadura	68	C	Bajo
Burgos	Las Quintanillas	Villarmentero	43	C	Bajo
Burgos	Lerma	Castrillo de Solarana	87	---	---
Burgos	Lerma	Lerma	2541	B	Medio
Burgos	Lerma	Rabe de los Escuderos	23	---	---
Burgos	Lerma	Revilla-Cabriada	52	C	Bajo
Burgos	Lerma	Ruyales del Agua	31	---	---
Burgos	Lerma	Santillan del Agua	23	C	Bajo
Burgos	Lerma	Villoviado	32	---	---
Burgos	Llano de Bureba	Llano de Bureba	71	C	Bajo
Burgos	Los Altos	Ahedo del Butron	27	---	---
Burgos	Los Altos	Dobro	57	---	---
Burgos	Los Altos	Escobados de Abajo	32	---	---
Burgos	Los Altos	Escobados de Arriba	11	---	---
Burgos	Los Altos	Huidobro	5	---	---
Burgos	Los Altos	Pesadas de Burgos	23	---	---
Burgos	Los Altos	Porquera del Butron	22	---	---
Burgos	Los Altos	Quintanilla-Colina	6	---	---
Burgos	Los Altos	Tubilleja	9	C	Bajo
Burgos	Los Altos	Tudanca	7	---	---
Burgos	Los Altos	Villaescusa del Butron	4	---	---
Burgos	Los Altos	Villalta	0	---	---
Burgos	Los Ausines	Cubillo del Cesar	20	---	---
Burgos	Los Ausines	Quintanilla	71	C	Bajo
Burgos	Los Ausines	San Juan	19	C	Bajo
Burgos	Los Ausines	San Quirce	2	---	---
Burgos	Los Ausines	Sopeña	25	C	Bajo
Burgos	Los Balbases	Los Balbases	346	C	Bajo
Burgos	Los Barrios de Bureba	Barrio de Diaz Ruiz	25	C	Bajo
Burgos	Los Barrios de Bureba	Las Vegsas	33	C	Bajo

Provincia	Municipio	Núcleo Población	Población (2006)	Peligrosidad	Riesgo Poblacional
Burgos	Los Barrios de Bureba	Los Barrios de Bureba	115	C	Bajo
Burgos	Los Barrios de Bureba	Solduengo	17	---	---
Burgos	Los Barrios de Bureba	Terrazos	44	C	Bajo
Burgos	Madrid de las Caderechas	Madrid de las Caderechas	15	---	---
Burgos	Madrigal del Monte	Madrigal del Monte	148	---	---
Burgos	Madrigal del Monte	Tornadijo	46	---	---
Burgos	Madrigalejo del Monte	Madrigalejo del Monte	128	---	---
Burgos	Madrigalejo del Monte	Montuenga	69	---	---
Burgos	Mahamud	Mahamud	153	---	---
Burgos	Mambrilla de Castrejón	Mambrilla de Castrejon	136	---	---
Burgos	Mambrillas de Lara	Cubillejo	11	---	---
Burgos	Mambrillas de Lara	Mambrillas de Lara	26	---	---
Burgos	Mambrillas de Lara	Quintanilla de las Viñas	25	---	---
Burgos	Mamolar	Mamolar	56	---	---
Burgos	Manciles	Manciles	33	C	Bajo
Burgos	Mazuela	Mazuela	73	---	---
Burgos	Mecerreyes	Mecerreyes	302	---	---
Burgos	Medina de Pomar	Angosto	19	---	---
Burgos	Medina de Pomar	Betarres	1	---	---
Burgos	Medina de Pomar	Boveda de la Ribera	21	---	---
Burgos	Medina de Pomar	Bustillo de Medina	20	C	Bajo
Burgos	Medina de Pomar	Criales	63	---	---
Burgos	Medina de Pomar	El Vado	8	C	Bajo
Burgos	Medina de Pomar	Gobantes	3	---	---
Burgos	Medina de Pomar	La Cerca	16	---	---
Burgos	Medina de Pomar	La Riba	8	---	---
Burgos	Medina de Pomar	Medina de Pomar	4880	---	---
Burgos	Medina de Pomar	Miñon	34	---	---
Burgos	Medina de Pomar	Momediano	19	---	---
Burgos	Medina de Pomar	Moneo	59	---	---
Burgos	Medina de Pomar	Navagos	24	---	---
Burgos	Medina de Pomar	Oteo	49	---	---
Burgos	Medina de Pomar	Paresotas	20	---	---
Burgos	Medina de Pomar	Perex	27	---	---
Burgos	Medina de Pomar	Pomar	15	---	---
Burgos	Medina de Pomar	Quintanamace	4	---	---
Burgos	Medina de Pomar	Recuenco	5	---	---
Burgos	Medina de Pomar	Robredo	0	---	---
Burgos	Medina de Pomar	Rosales	16	---	---
Burgos	Medina de Pomar	Rosio	16	---	---
Burgos	Medina de Pomar	Salinas de Rosio	23	---	---
Burgos	Medina de Pomar	Santurde	37	C	Bajo
Burgos	Medina de Pomar	Torres	41	C	Bajo
Burgos	Medina de Pomar	Villacobos	31	---	---
Burgos	Medina de Pomar	Villacomparada	73	C	Bajo
Burgos	Medina de Pomar	Villamar	19	---	---
Burgos	Medina de Pomar	Villamezan	9	C	Bajo
Burgos	Medina de Pomar	Villamor	8	---	---
Burgos	Medina de Pomar	Villaran	7	---	---
Burgos	Medina de Pomar	Villate	9	C	Bajo
Burgos	Medina de Pomar	Villatomil	26	C	Bajo
Burgos	Melgar de Fernamental	Melgar de Fernamental	1749	B	Medio
Burgos	Melgar de Fernamental	San Llorente de la Vega	67	---	---
Burgos	Melgar de Fernamental	Santa Maria Ananufiez	19	C	Bajo
Burgos	Melgar de Fernamental	Tagarrosa	17	---	---
Burgos	Melgar de Fernamental	Valtierra de Riopisuerga	24	---	---
Burgos	Merindad de Cuesta-Urría	Ael	1	---	---
Burgos	Merindad de Cuesta-Urría	Almendres	3	---	---
Burgos	Merindad de Cuesta-Urría	Baillo	11	---	---
Burgos	Merindad de Cuesta-Urría	Casares	1	---	---
Burgos	Merindad de Cuesta-Urría	Cebolleros	16	---	---
Burgos	Merindad de Cuesta-Urría	Extramiana	44	---	---
Burgos	Merindad de Cuesta-Urría	Hierro	8	---	---
Burgos	Merindad de Cuesta-Urría	Las Quintanillas	4	---	---
Burgos	Merindad de Cuesta-Urría	Lechedo	3	---	---
Burgos	Merindad de Cuesta-Urría	Mijangos	35	C	Bajo
Burgos	Merindad de Cuesta-Urría	Nofuentes	170	---	---
Burgos	Merindad de Cuesta-Urría	Paralacuesta	25	C	Bajo
Burgos	Merindad de Cuesta-Urría	Pradolamata	14	C	Bajo
Burgos	Merindad de Cuesta-Urría	Quintana-Entrepeñas	6	---	---
Burgos	Merindad de Cuesta-Urría	Quintanalacuesta	24	---	---

Provincia	Municipio	Núcleo Población	Población (2006)	Peligrosidad	Riesgo Poblacional
Burgos	Merindad de Cuesta-Urriá	Quintanilla-Montecabezas	25	---	---
Burgos	Merindad de Cuesta-Urriá	San Cristobal de Almedres	21	C	Bajo
Burgos	Merindad de Cuesta-Urriá	Santa Coloma	1	---	---
Burgos	Merindad de Cuesta-Urriá	Urria	48	---	---
Burgos	Merindad de Cuesta-Urriá	Valdelacuesta	1	---	---
Burgos	Merindad de Cuesta-Urriá	Valmayor de Cuesta Urria	0	---	---
Burgos	Merindad de Cuesta-Urriá	Villamagrin	1	C	Bajo
Burgos	Merindad de Cuesta-Urriá	Villapanillo	18	---	---
Burgos	Merindad de Cuesta-Urriá	Villavedeo	12	---	---
Burgos	Merindad de Montija	Aguera	88	C	Bajo
Burgos	Merindad de Montija	Baranda	35	---	---
Burgos	Merindad de Montija	Barcena de Pienza	41	C	Bajo
Burgos	Merindad de Montija	Barcenillas del Rivero	54	C	Bajo
Burgos	Merindad de Montija	Bercedo	118	C	Bajo
Burgos	Merindad de Montija	Cuestahedo	9	---	---
Burgos	Merindad de Montija	Edesa	18	---	---
Burgos	Merindad de Montija	Gayangos	69	---	---
Burgos	Merindad de Montija	Loma de Montija	59	C	Bajo
Burgos	Merindad de Montija	Montecillo	17	---	---
Burgos	Merindad de Montija	Noceco	51	---	---
Burgos	Merindad de Montija	Quintanahedo	6	---	---
Burgos	Merindad de Montija	Quintanilla de Pienza	39	C	Bajo
Burgos	Merindad de Montija	Quintanilla Sopeña	21	C	Bajo
Burgos	Merindad de Montija	Revilla de Pienza	41	C	Bajo
Burgos	Merindad de Montija	San Pelayo	20	---	---
Burgos	Merindad de Montija	Villalazara	43	C	Bajo
Burgos	Merindad de Montija	Villasante	114	C	Bajo
Burgos	Merindad de Río Ubierna	Castrillo de Rucios	18	---	---
Burgos	Merindad de Río Ubierna	Celadilla-Sotobrin	78	---	---
Burgos	Merindad de Río Ubierna	Cernegula	50	---	---
Burgos	Merindad de Río Ubierna	Cobos Junto A la Molina	11	C	Bajo
Burgos	Merindad de Río Ubierna	Gredilla la Polera	33	C	Bajo
Burgos	Merindad de Río Ubierna	Hontomin	85	C	Bajo
Burgos	Merindad de Río Ubierna	La Cabañuela	0	C	Bajo
Burgos	Merindad de Río Ubierna	La Molina de Ubierna	30	C	Bajo
Burgos	Merindad de Río Ubierna	Lermilla	6	C	Bajo
Burgos	Merindad de Río Ubierna	Masa	37	---	---
Burgos	Merindad de Río Ubierna	Mata	9	---	---
Burgos	Merindad de Río Ubierna	Peñahorada	34	---	---
Burgos	Merindad de Río Ubierna	Quintanarrio	8	C	Bajo
Burgos	Merindad de Río Ubierna	Quintanarroz	24	C	Bajo
Burgos	Merindad de Río Ubierna	Quintanilla-Sobresierra	73	C	Bajo
Burgos	Merindad de Río Ubierna	Robredo-Sobresierra	11	C	Bajo
Burgos	Merindad de Río Ubierna	San Martin de Ubierna	46	C	Bajo
Burgos	Merindad de Río Ubierna	Sotopalacios	466	C	Bajo
Burgos	Merindad de Río Ubierna	Ubierna	158	C	Bajo
Burgos	Merindad de Río Ubierna	Villalbilla-Sobresierra	12	C	Bajo
Burgos	Merindad de Río Ubierna	Villanueva Rio Ubierna	80	---	---
Burgos	Merindad de Río Ubierna	Villaverde-Peñahorada	93	C	Bajo
Burgos	Merindad de Sotoscueva	Barcenillas de Cerezos	22	---	---
Burgos	Merindad de Sotoscueva	Bedon	12	---	---
Burgos	Merindad de Sotoscueva	Butra	18	---	---
Burgos	Merindad de Sotoscueva	Cogullos	8	---	---
Burgos	Merindad de Sotoscueva	Cornejo	61	C	Bajo
Burgos	Merindad de Sotoscueva	Cueva	29	---	---
Burgos	Merindad de Sotoscueva	El Rebollar	0	---	---
Burgos	Merindad de Sotoscueva	Entrambosrios	27	---	---
Burgos	Merindad de Sotoscueva	Haedo de Linares	14	---	---
Burgos	Merindad de Sotoscueva	Hornillalastra	19	---	---
Burgos	Merindad de Sotoscueva	Hornillalatorre	6	---	---
Burgos	Merindad de Sotoscueva	Hornillayuso	23	C	Bajo
Burgos	Merindad de Sotoscueva	La Parte de Sotoscueva	10	---	---
Burgos	Merindad de Sotoscueva	Linares	9	---	---
Burgos	Merindad de Sotoscueva	Nela	3	C	Bajo
Burgos	Merindad de Sotoscueva	Pereda	13	---	---
Burgos	Merindad de Sotoscueva	Quintanilla del Rebollar	47	---	---
Burgos	Merindad de Sotoscueva	Quintanilla-Sotoscueva	28	---	---
Burgos	Merindad de Sotoscueva	Quintanilla-Valdebodres	19	C	Bajo
Burgos	Merindad de Sotoscueva	Quisicedo	50	---	---
Burgos	Merindad de Sotoscueva	Redondo	14	---	---
Burgos	Merindad de Sotoscueva	Sobrepeña	5	---	---

Provincia	Municipio	Núcleo Población	Población (2006)	Peligrosidad	Riesgo Poblacional
Burgos	Merindad de Sotocueva	Vallejo	16	---	---
Burgos	Merindad de Sotocueva	Villabascones	16	---	---
Burgos	Merindad de Sotocueva	Villamartin de Sotocueva	18	---	---
Burgos	Merindad de Valdeporres	Ahedo de las Puebas	14	---	---
Burgos	Merindad de Valdeporres	Brizuela	21	C	Bajo
Burgos	Merindad de Valdeporres	Busnela	2	---	---
Burgos	Merindad de Valdeporres	Cidad	18	---	---
Burgos	Merindad de Valdeporres	Dosante	8	---	---
Burgos	Merindad de Valdeporres	Leva	14	---	---
Burgos	Merindad de Valdeporres	Pedrosa	169	C	Bajo
Burgos	Merindad de Valdeporres	Puentedey	55	C	Bajo
Burgos	Merindad de Valdeporres	Quintanabaldo	8	C	Bajo
Burgos	Merindad de Valdeporres	Robredo de las Puebas	13	---	---
Burgos	Merindad de Valdeporres	Rozas	18	---	---
Burgos	Merindad de Valdeporres	San Martin de las Ollas	29	---	---
Burgos	Merindad de Valdeporres	San Martin de Porres	15	C	Bajo
Burgos	Merindad de Valdeporres	Santelices	63	C	Bajo
Burgos	Merindad de Valdeporres	Villaves	21	---	---
Burgos	Merindad de Valdivielso	Arroyo de Valdivielso	26	---	---
Burgos	Merindad de Valdivielso	Condado	68	C	Bajo
Burgos	Merindad de Valdivielso	El Almiñe	29	---	---
Burgos	Merindad de Valdivielso	Hoz de Valdivielso	26	C	Bajo
Burgos	Merindad de Valdivielso	Panizares	13	---	---
Burgos	Merindad de Valdivielso	Poblacion de Valdivielso	38	C	Bajo
Burgos	Merindad de Valdivielso	Puente-Arenas	62	C	Bajo
Burgos	Merindad de Valdivielso	Quecedo	31	---	---
Burgos	Merindad de Valdivielso	Quintana de Valdivielso	47	C	Bajo
Burgos	Merindad de Valdivielso	Santa Olalla de Valdivielso	22	---	---
Burgos	Merindad de Valdivielso	Tartales de los Montes	17	---	---
Burgos	Merindad de Valdivielso	Toba de Valdivielso	4	---	---
Burgos	Merindad de Valdivielso	Valdenoceda	68	---	---
Burgos	Merindad de Valdivielso	Valhermosa	18	---	---
Burgos	Milagros	Milagros	496	C	Bajo
Burgos	Miranda de Ebro	Arce	9	B	Bajo
Burgos	Miranda de Ebro	Ayuelas	63	---	---
Burgos	Miranda de Ebro	Azucarera Leopoldo	3	C	Bajo
Burgos	Miranda de Ebro	Bardauri	131	C	Bajo
Burgos	Miranda de Ebro	Bayas	322	C	Bajo
Burgos	Miranda de Ebro	El Crucero	769	C	Bajo
Burgos	Miranda de Ebro	El Lago	0	---	---
Burgos	Miranda de Ebro	Guinicio	29	C	Bajo
Burgos	Miranda de Ebro	Herrera	7	---	---
Burgos	Miranda de Ebro	Ircio	60	C	Bajo
Burgos	Miranda de Ebro	La Nave	29	C	Bajo
Burgos	Miranda de Ebro	Los Corrales	82	---	---
Burgos	Miranda de Ebro	Miranda de Ebro	36287	A	Alto
Burgos	Miranda de Ebro	Montañana	18	---	---
Burgos	Miranda de Ebro	Oron	269	C	Bajo
Burgos	Miranda de Ebro	San Miguel	39	---	---
Burgos	Miranda de Ebro	Suzana	98	C	Bajo
Burgos	Miranda de Ebro	Ternero	1	---	---
Burgos	Miranda de Ebro	Valverde de Miranda	13	C	Bajo
Burgos	Miraveche	Miraveche	102	---	---
Burgos	Modúbar de la Emparedada	Cojobar	111	---	---
Burgos	Modúbar de la Emparedada	Modubar de la Emparedada	277	C	Bajo
Burgos	Monasterio de la Sierra	Monasterio de la Sierra	43	---	---
Burgos	Monasterio de Rodilla	Monasterio de Rodilla	198	---	---
Burgos	Monasterio de Rodilla	Santa Marina	17	---	---
Burgos	Moncalvillo	Moncalvillo	107	B	Bajo
Burgos	Monterrubio de Demanda	Monterrubio de Demanda	91	---	---
Burgos	Montorio	Montorio	172	---	---
Burgos	Moradillo de Roa	Moradillo de Roa	210	---	---
Burgos	Nava de Roa	Nava de Roa	259	C	Bajo
Burgos	Navas de Bureba	Navas de Bureba	47	---	---
Burgos	Nebreda	Nebreda	88	---	---
Burgos	Neila	Neila	239	---	---
Burgos	Olmedillo de Roa	Olmedillo de Roa	191	B	Bajo
Burgos	Omillos de Muñó	Omillos de Muño	38	---	---
Burgos	Oña	Barcina	48	C	Bajo
Burgos	Oña	Bentretea	7	C	Bajo
Burgos	Oña	Castellanos de Bureba	4	C	Bajo

Provincia	Municipio	Núcleo Población	Población (2006)	Peligrosidad	Riesgo Poblacional
Burgos	Oña	Cereceda	12	---	---
Burgos	Oña	Cornudilla	87	C	Bajo
Burgos	Oña	Hermosilla	24	C	Bajo
Burgos	Oña	La Aldea	2	---	---
Burgos	Oña	La Molina del Portillo de Busto	17	---	---
Burgos	Oña	La Parte de Bureba	136	---	---
Burgos	Oña	Oña	976	B	Medio
Burgos	Oña	Penches	20	---	---
Burgos	Oña	Pino de Bureba	32	C	Bajo
Burgos	Oña	Terminon	29	C	Bajo
Burgos	Oña	Villanueva de los Montes	12	---	---
Burgos	Oña	Zangandez	16	---	---
Burgos	Oquillas	Oquillas	76	---	---
Burgos	Orbaneja-Riopico	Orbaneja-Riopico	92	C	Bajo
Burgos	Orbaneja-Riopico	Quintanilla-Riopico	68	---	---
Burgos	Padilla de Abajo	Padilla de Abajo	94	---	---
Burgos	Padilla de Arriba	Padilla de Arriba	98	---	---
Burgos	Padrones de Bureba	Padrones de Bureba	49	---	---
Burgos	Palacios de la Sierra	Palacios de la Sierra	854	C	Bajo
Burgos	Palacios de Riopisuerga	Palacios de Riopisuerga	31	B	Bajo
Burgos	Palazuelos de la Sierra	Palazuelos de la Sierra	67	C	Bajo
Burgos	Palazuelos de Muñó	Palazuelos de Muñó	65	C	Bajo
Burgos	Pampliega	El Hormiguero	3	C	Bajo
Burgos	Pampliega	Pampliega	361	B	Bajo
Burgos	Pampliega	Santiuste	3	---	---
Burgos	Pampliega	Torrepadierne	14	---	---
Burgos	Pancorvo	Pancorvo	476	C	Bajo
Burgos	Pardilla	Pardilla	130	---	---
Burgos	Partido de la Sierra en Tobalina	Cubilla	26	---	---
Burgos	Partido de la Sierra en Tobalina	Ranera	24	---	---
Burgos	Partido de la Sierra en Tobalina	Valderrama	31	---	---
Burgos	Pedrosa de Duero	Boada de Roa	66	C	Bajo
Burgos	Pedrosa de Duero	Guzman	154	---	---
Burgos	Pedrosa de Duero	Pedrosa de Duero	133	---	---
Burgos	Pedrosa de Duero	Quintanamavirgo	89	C	Bajo
Burgos	Pedrosa de Duero	Valcabado de Roa	72	---	---
Burgos	Pedrosa de Río-Urbel	Lodoso	75	C	Bajo
Burgos	Pedrosa de Río-Urbel	Marmellar de Abajo	38	---	---
Burgos	Pedrosa de Río-Urbel	Pedrosa de Río-Urbel	106	B	Bajo
Burgos	Pedrosa de Río-Urbel	San Pedro Samuel	39	C	Bajo
Burgos	Pedrosa del Páramo	Pedrosa del Paramo	95	---	---
Burgos	Pedrosa del Príncipe	Pedrosa del Principe	201	B	Bajo
Burgos	Peñaranda de Duero	Casanova	58	C	Bajo
Burgos	Peñaranda de Duero	Peñaranda de Duero	493	B	Bajo
Burgos	Peral de Arlanza	Peral de Arlanza	205	B	Bajo
Burgos	Piernigas	Piernigas	33	---	---
Burgos	Pineda de la Sierra	Pineda de la Sierra	121	C	Bajo
Burgos	Pineda-Trasmonte	Pineda-Trasmonte	151	C	Bajo
Burgos	Pinilla de los Barruecos	Gete	18	---	---
Burgos	Pinilla de los Barruecos	Pinilla de los Barruecos	111	---	---
Burgos	Pinilla de los Moros	Piedrahita de Muño	18	C	Bajo
Burgos	Pinilla de los Moros	Pinilla de los Moros	22	B	Bajo
Burgos	Pinilla-Trasmonte	Pinilla-Trasmonte	202	C	Bajo
Burgos	Poza de la Sal	Castil de Lences	50	---	---
Burgos	Poza de la Sal	Lences de Bureba	49	C	Bajo
Burgos	Poza de la Sal	Poza de la Sal	260	---	---
Burgos	Prádanos de Bureba	Pradanos de Bureba	51	C	Bajo
Burgos	Pradoluengo	Garganchon	31	C	Bajo
Burgos	Pradoluengo	Pradoluengo	1518	C	Medio
Burgos	Presencio	Presencio	234	---	---
Burgos	Puentedura	Puentedura	131	C	Bajo
Burgos	Quemada	Quemada	265	B	Bajo
Burgos	Quintana del Pidio	Quintana del Pidio	180	---	---
Burgos	Quintanabureba	Quintanabureba	33	C	Bajo
Burgos	Quintanaélez	Marcillo	13	---	---
Burgos	Quintanaélez	Quintanaelez	61	---	---
Burgos	Quintanaélez	Quintanilla Cabe Soto	0	---	---
Burgos	Quintanaélez	Soto de Bureba	2	---	---
Burgos	Quintanaortuño	Quintanaortuño	215	C	Bajo
Burgos	Quintanapalla	Quintanapalla	129	C	Bajo
Burgos	Quintanar de la Sierra	Quintanar de la Sierra	1994	C	Medio

Provincia	Municipio	Núcleo Población	Población (2006)	Peligrosidad	Riesgo Poblacional
Burgos	Quintanavides	Quintanavides	107	C	Bajo
Burgos	Quintanilla de la Mata	Quintanilla de la Mata	151	---	---
Burgos	Quintanilla del Agua y Tordueles	Bascones del Agua	75	C	Bajo
Burgos	Quintanilla del Agua y Tordueles	Quintanilla del Agua	398	B	Bajo
Burgos	Quintanilla del Agua y Tordueles	Tordueles	100	B	Bajo
Burgos	Quintanilla del Coco	Castrociniza	45	---	---
Burgos	Quintanilla del Coco	Quintanilla del Coco	53	---	---
Burgos	Quintanilla San García	Quintanilla San-García	102	C	Bajo
Burgos	Quintanilla-Vivar	Quintanilla-Vivar o Quintanilla-Mo	415	B	Bajo
Burgos	Quintanilla-Vivar	Vivar del Cid	245	C	Bajo
Burgos	Rabanera del Pinar	Rabanera del Pinar	142	---	---
Burgos	Rábanos	Alarcía	64	---	---
Burgos	Rábanos	Rabanos	17	---	---
Burgos	Rábanos	Villamudría	22	---	---
Burgos	Rabé de las Calzadas	Rabé de las Calzadas	196	B	Bajo
Burgos	Rebolledo de la Torre	Albacastró	4	C	Bajo
Burgos	Rebolledo de la Torre	Castrecias	30	---	---
Burgos	Rebolledo de la Torre	La Rebolleda	14	---	---
Burgos	Rebolledo de la Torre	Rebolledo de la Torre	57	C	Bajo
Burgos	Rebolledo de la Torre	Valtierra de Albacastró	24	---	---
Burgos	Rebolledo de la Torre	Villela	31	C	Bajo
Burgos	Redecilla del Camino	Redecilla del Camino	140	C	Bajo
Burgos	Redecilla del Campo	Quintanilla del Monte	26	---	---
Burgos	Redecilla del Campo	Redecilla del Campo	26	---	---
Burgos	Redecilla del Campo	Sotillo de Rioja	20	C	Bajo
Burgos	Regumiel de la Sierra	Regumiel de la Sierra	442	---	---
Burgos	Reinoso	Reinoso	17	---	---
Burgos	Retuerta	Retuerta	74	C	Bajo
Burgos	Revilla del Campo	Quintanalara	54	---	---
Burgos	Revilla del Campo	Revilla del Campo	81	C	Bajo
Burgos	Revillarruz	Humienta	110	---	---
Burgos	Revillarruz	Olmosalbos	17	C	Bajo
Burgos	Revillarruz	Revillarruz	112	B	Bajo
Burgos	Revillarruz	Urbani. el Encinar	13	---	---
Burgos	Revilla-Vallegera	Revilla-Vallegera	76	---	---
Burgos	Revilla-Vallegera	Vizmalo	26	C	Bajo
Burgos	Rezmondo	Rezmondo	23	C	Bajo
Burgos	Riocavado de la Sierra	Riocavado de la Sierra	66	B	Bajo
Burgos	Roa	Roa	2363	B	Medio
Burgos	Rojas	Quintanilla Cabe Rojas	20	C	Bajo
Burgos	Rojas	Rojas	67	C	Bajo
Burgos	Royuela de Río Franco	La Veguecilla	20	C	Bajo
Burgos	Royuela de Río Franco	Royuela de Río Franco	244	C	Bajo
Burgos	Rubena	Rubena	194	---	---
Burgos	Rublacedo de Abajo	Rublacedo de Abajo	18	C	Bajo
Burgos	Rublacedo de Abajo	Rublacedo de Arriba	15	C	Bajo
Burgos	Rucandio	Herrera de Valdivielso	14	---	---
Burgos	Rucandio	Hozabejas	20	---	---
Burgos	Rucandio	Ojeda	5	---	---
Burgos	Rucandio	Rucandio	26	---	---
Burgos	Salas de Bureba	Salas de Bureba	144	C	Bajo
Burgos	Salas de los Infantes	Arroyo de Salas	14	---	---
Burgos	Salas de los Infantes	Castrovido	35	C	Bajo
Burgos	Salas de los Infantes	Hoyuelos de la Sierra	19	---	---
Burgos	Salas de los Infantes	Salas de los Infantes	1968	B	Medio
Burgos	Salas de los Infantes	Terrazas	13	---	---
Burgos	Saldaña de Burgos	Saldaña de Burgos	109	B	Bajo
Burgos	Saldaña de Burgos	Ventas de Saldaña	35	C	Bajo
Burgos	Salinillas de Bureba	Buezo	7	---	---
Burgos	Salinillas de Bureba	Revillalcon	15	---	---
Burgos	Salinillas de Bureba	Salinillas de Bureba	32	---	---
Burgos	San Adrián de Juarros	San Adrián de Juarros	49	---	---
Burgos	San Juan del Monte	San Juan del Monte	158	B	Bajo
Burgos	San Mamés de Burgos	Quintanilla de las Carretas	32	---	---
Burgos	San Mamés de Burgos	San Mames de Burgos	263	B	Bajo
Burgos	San Martín de Rubiales	San Martín de Rubiales	220	---	---
Burgos	San Millán de Lara	Iglesiapinta	36	---	---
Burgos	San Millán de Lara	San Millán de Lara	42	---	---
Burgos	San Vicente del Valle	Espinosa del Monte	9	---	---
Burgos	San Vicente del Valle	San Clemente del Valle	16	---	---
Burgos	San Vicente del Valle	San Vicente del Valle	23	C	Bajo

Provincia	Municipio	Núcleo Población	Población (2006)	Peligrosidad	Riesgo Poblacional
Burgos	Santa Cecilia	Santa Cecilia	115	B	Bajo
Burgos	Santa Cruz de la Salceda	Santa Cruz de la Salceda	179	C	Bajo
Burgos	Santa Cruz del Valle Urbión	Santa Cruz del Valle Urbión	105	C	Bajo
Burgos	Santa Gadea del Cid	Santa Gadea del Cid	170	C	Bajo
Burgos	Santa Inés	Santa Ines	172	---	---
Burgos	Santa María de Mercadillo	Santa Maria de Mercadillo	159	B	Bajo
Burgos	Santa María del Campo	Santa Maria del Campo	683	B	Medio
Burgos	Santa María del Invierno	Piedrahita de Juarros	21	C	Bajo
Burgos	Santa María del Invierno	Santa Maria del Invierno	41	C	Bajo
Burgos	Santa María-Ribarredonda	Santa Maria-Ribarredonda	105	C	Bajo
Burgos	Santa Olalla de Bureba	Santa Olalla de Bureba	41	---	---
Burgos	Santibáñez de Esgueva	Santibañez de Esgueva	130	---	---
Burgos	Santibáñez del Val	Barriosuso	22	---	---
Burgos	Santibáñez del Val	Santibañez del Val	44	B	Bajo
Burgos	Santo Domingo de Silos	Hinojar de Cervera	18	---	---
Burgos	Santo Domingo de Silos	Hortezuelos	60	---	---
Burgos	Santo Domingo de Silos	Peñacoba	45	---	---
Burgos	Santo Domingo de Silos	Santo Domingo de Silos	198	---	---
Burgos	Sargentos de la Lora	Ayoluengo	18	---	---
Burgos	Sargentos de la Lora	Lorilla	0	---	---
Burgos	Sargentos de la Lora	Moradillo del Castillo	4	---	---
Burgos	Sargentos de la Lora	San Andres de Montearados	6	---	---
Burgos	Sargentos de la Lora	Santa Coloma del Rudron	12	---	---
Burgos	Sargentos de la Lora	Sargentos de la Lora	99	---	---
Burgos	Sargentos de la Lora	Valdeajos	30	---	---
Burgos	Sarracín	Sarracin	284	C	Bajo
Burgos	Sasamón	Castrillo de Murcia	192	C	Bajo
Burgos	Sasamón	Citores del Paramo	51	---	---
Burgos	Sasamón	Olmillos de Sasamon	164	C	Bajo
Burgos	Sasamón	Sasamon	564	B	Medio
Burgos	Sasamón	Villandiego	85	C	Bajo
Burgos	Sasamón	Villasidro	47	---	---
Burgos	Sasamón	Yudego	193	---	---
Burgos	Solarana	Solarana	105	---	---
Burgos	Sordillos	Mahallos	11	C	Bajo
Burgos	Sordillos	Sordillos	18	---	---
Burgos	Sotillo de la Ribera	Pinillos de Esgueva	91	C	Bajo
Burgos	Sotillo de la Ribera	Sotillo de la Ribera	502	C	Bajo
Burgos	Sotragero	Sotragero	230	C	Bajo
Burgos	Sotresgudo	Amaya	60	---	---
Burgos	Sotresgudo	Barrio de San Felices	30	C	Bajo
Burgos	Sotresgudo	Cañizar de Amaya	73	C	Bajo
Burgos	Sotresgudo	Cuevas de Amaya	30	---	---
Burgos	Sotresgudo	Guadilla de Villamar	133	C	Bajo
Burgos	Sotresgudo	Peones	10	C	Bajo
Burgos	Sotresgudo	Puentes de Amaya	0	C	Bajo
Burgos	Sotresgudo	Quintanilla de Ríofresno	42	C	Bajo
Burgos	Sotresgudo	Rebolledillo de la Orden	21	---	---
Burgos	Sotresgudo	Salazar de Amaya	53	C	Bajo
Burgos	Sotresgudo	Sotovellanos	34	C	Bajo
Burgos	Sotresgudo	Sotresgudo	120	B	Bajo
Burgos	Susinos del Páramo	Susinos del Paramo	110	C	Bajo
Burgos	Tamarón	Tamaron	43	C	Bajo
Burgos	Tardajos	Tardajos	761	B	Medio
Burgos	Tejada	Tejada	41	---	---
Burgos	Terradillos de Esgueva	Terradillos de Esgueva	117	C	Bajo
Burgos	Tinieblas	Tañabueyes	15	---	---
Burgos	Tinieblas	Tinieblas	27	---	---
Burgos	Tobar	Tobar	39	C	Bajo
Burgos	Tordómar	Tordomar	365	B	Bajo
Burgos	Torrecilla del Monte	Torrecilla del Monte	72	---	---
Burgos	Torregalindo	Torregalindo	148	C	Bajo
Burgos	Torrelara	Torrelara	24	---	---
Burgos	Torrepadre	Hontoria de Riofranco	0	C	Bajo
Burgos	Torrepadre	Retortillo	1	C	Bajo
Burgos	Torrepadre	Torrepadre	83	B	Bajo
Burgos	Torresandino	Torresandino	778	C	Bajo
Burgos	Tórtoles de Esgueva	Tortoles de Esgueva	402	C	Bajo
Burgos	Tórtoles de Esgueva	Villovela de Esgueva	99	C	Bajo
Burgos	Tosantos	Tosantos	56	C	Bajo
Burgos	Trespaderne	Arroyuelo	34	---	---

Provincia	Municipio	Núcleo Población	Población (2006)	Peligrosidad	Riesgo Poblacional
Burgos	Trespaderne	Cadiñanos	50	C	Bajo
Burgos	Trespaderne	Palazuelos de Cuesta-Urria	10	C	Bajo
Burgos	Trespaderne	Santotis	36	---	---
Burgos	Trespaderne	Tartales de Cilla	4	---	---
Burgos	Trespaderne	Trespaderne	931	C	Bajo
Burgos	Trespaderne	Virues	2	C	Bajo
Burgos	Tubilla del Agua	Bañuelos del Rudron	0	---	---
Burgos	Tubilla del Agua	Covanera	66	C	Bajo
Burgos	Tubilla del Agua	El Molino	0	---	---
Burgos	Tubilla del Agua	San Felices	36	---	---
Burgos	Tubilla del Agua	Tablada del Rudron	34	---	---
Burgos	Tubilla del Agua	Tubilla del Agua	53	C	Bajo
Burgos	Tubilla del Lago	Tubilla del Lago	168	---	---
Burgos	Urbel del Castillo	La Nuez de Arriba	30	---	---
Burgos	Urbel del Castillo	Quintana del Pino	7	---	---
Burgos	Urbel del Castillo	Urbel del Castillo	65	---	---
Burgos	Vadocondes	Vadocondes	425	C	Bajo
Burgos	Valdeande	Valdeande	129	B	Bajo
Burgos	Valdezate	Valdezate	172	---	---
Burgos	Valdorros	Valdorros	188	C	Bajo
Burgos	Vallarta de Bureba	Vallarta de Bureba	58	C	Bajo
Burgos	Valle de las Navas	Celada de la Torre	41	---	---
Burgos	Valle de las Navas	Melgosa	30	C	Bajo
Burgos	Valle de las Navas	Riocerezo	130	C	Bajo
Burgos	Valle de las Navas	Rioseras	188	C	Bajo
Burgos	Valle de las Navas	Robredo-Temiño	69	C	Bajo
Burgos	Valle de las Navas	Temiño	86	C	Bajo
Burgos	Valle de las Navas	Tobes	67	---	---
Burgos	Valle de Losa	Aostri de Losa	5	---	---
Burgos	Valle de Losa	Barriga	15	---	---
Burgos	Valle de Losa	Calzada	8	C	Bajo
Burgos	Valle de Losa	Castresana	29	---	---
Burgos	Valle de Losa	Castriciones	7	---	---
Burgos	Valle de Losa	Fresno de Losa	16	---	---
Burgos	Valle de Losa	Hozalla	5	---	---
Burgos	Valle de Losa	Lastras de la Torre	16	---	---
Burgos	Valle de Losa	Lastras de Teza	25	---	---
Burgos	Valle de Losa	Llorenoz	9	---	---
Burgos	Valle de Losa	Mambliga	11	---	---
Burgos	Valle de Losa	Quincoces de Yuso	224	C	Bajo
Burgos	Valle de Losa	Quintanilla la Ojada	11	---	---
Burgos	Valle de Losa	Relloso	10	---	---
Burgos	Valle de Losa	Rio de Losa	22	C	Bajo
Burgos	Valle de Losa	San Llorente	34	---	---
Burgos	Valle de Losa	San Martin de Losa	31	---	---
Burgos	Valle de Losa	San Pantaleon de Losa	15	---	---
Burgos	Valle de Losa	Teza de Losa	24	---	---
Burgos	Valle de Losa	Villabasil	25	---	---
Burgos	Valle de Losa	Villacian	12	---	---
Burgos	Valle de Losa	Villalambros	8	---	---
Burgos	Valle de Losa	Villaluenga	35	---	---
Burgos	Valle de Losa	Villaño	13	---	---
Burgos	Valle de Losa	Villota	0	---	---
Burgos	Valle de Manzanedo	Arges	2	---	---
Burgos	Valle de Manzanedo	Arreba	23	---	---
Burgos	Valle de Manzanedo	Cidad de Ebro	3	C	Bajo
Burgos	Valle de Manzanedo	Consortes	3	---	---
Burgos	Valle de Manzanedo	Crespo	9	---	---
Burgos	Valle de Manzanedo	Cueva de Manzanedo	4	---	---
Burgos	Valle de Manzanedo	Manzanedillo	0	C	Bajo
Burgos	Valle de Manzanedo	Manzanedo	42	---	---
Burgos	Valle de Manzanedo	Peñalba de Manzanedo	1	---	---
Burgos	Valle de Manzanedo	Poblacion de Arreba	14	---	---
Burgos	Valle de Manzanedo	Rioseco	7	---	---
Burgos	Valle de Manzanedo	San Martin del Rojo	4	---	---
Burgos	Valle de Manzanedo	San Miguel de Cornezuolo	9	---	---
Burgos	Valle de Manzanedo	Vallejo de Manzanedo	6	---	---
Burgos	Valle de Manzanedo	Villasopliz	7	---	---
Burgos	Valle de Mena	Ahedo	1	---	---
Burgos	Valle de Mena	Angostina	4	---	---
Burgos	Valle de Mena	Antuñano	25	---	---

Provincia	Municipio	Núcleo Población	Población (2006)	Peligrosidad	Riesgo Poblacional
Burgos	Valle de Mena	Araduenga	13	---	---
Burgos	Valle de Mena	Arceo	19	---	---
Burgos	Valle de Mena	Artieta	11	---	---
Burgos	Valle de Mena	Arza	14	---	---
Burgos	Valle de Mena	Barcena	10	C	Bajo
Burgos	Valle de Mena	Barrasa	21	---	---
Burgos	Valle de Mena	Barrio Abajo	28	---	---
Burgos	Valle de Mena	Barrio Arriba	21	---	---
Burgos	Valle de Mena	Barriolaza	7	---	---
Burgos	Valle de Mena	Barruso	4	---	---
Burgos	Valle de Mena	Berrandulez	0	---	---
Burgos	Valle de Mena	Bortedo	5	---	---
Burgos	Valle de Mena	Burceña	20	C	Bajo
Burgos	Valle de Mena	Cadagua	29	---	---
Burgos	Valle de Mena	Campillo	19	---	---
Burgos	Valle de Mena	Caniego	27	---	---
Burgos	Valle de Mena	Cantonad	6	---	---
Burgos	Valle de Mena	Carrasquedo	15	---	---
Burgos	Valle de Mena	Casadilla	7	---	---
Burgos	Valle de Mena	Cereceda	15	C	Bajo
Burgos	Valle de Mena	Cerezo	55	C	Bajo
Burgos	Valle de Mena	Ciella	14	---	---
Burgos	Valle de Mena	Cilieza	3	---	---
Burgos	Valle de Mena	Cirion	20	---	---
Burgos	Valle de Mena	Concejero	9	---	---
Burgos	Valle de Mena	Covides	33	---	---
Burgos	Valle de Mena	Cozuela	9	---	---
Burgos	Valle de Mena	Cristantes	9	---	---
Burgos	Valle de Mena	El Berron	67	C	Bajo
Burgos	Valle de Mena	El Crucero	8	---	---
Burgos	Valle de Mena	El Vigo	8	---	---
Burgos	Valle de Mena	Encima Angulo	11	---	---
Burgos	Valle de Mena	Entrambasaguas	31	C	Bajo
Burgos	Valle de Mena	Estacion	0	---	---
Burgos	Valle de Mena	Estacion	0	---	---
Burgos	Valle de Mena	Gijano	28	---	---
Burgos	Valle de Mena	Haedillo	7	---	---
Burgos	Valle de Mena	Hornes	35	---	---
Burgos	Valle de Mena	Hoz de Mena	3	---	---
Burgos	Valle de Mena	La Abadia	2	---	---
Burgos	Valle de Mena	La Azuela	0	---	---
Burgos	Valle de Mena	La Cayuela	78	---	---
Burgos	Valle de Mena	La Llana	3	---	---
Burgos	Valle de Mena	La Llosa	7	---	---
Burgos	Valle de Mena	La Mata	5	---	---
Burgos	Valle de Mena	La Presilla	8	---	---
Burgos	Valle de Mena	La Ribera	18	---	---
Burgos	Valle de Mena	La Roza	0	---	---
Burgos	Valle de Mena	La Vega	12	C	Bajo
Burgos	Valle de Mena	Las Arenas	12	---	---
Burgos	Valle de Mena	Las Barcenas	0	---	---
Burgos	Valle de Mena	Las Barcenas	1	---	---
Burgos	Valle de Mena	Las Campas	0	---	---
Burgos	Valle de Mena	Las Campas	5	---	---
Burgos	Valle de Mena	Las Casetas	46	C	Bajo
Burgos	Valle de Mena	Las Cuevas	3	---	---
Burgos	Valle de Mena	Las Fuentes	5	---	---
Burgos	Valle de Mena	Las Islas	6	C	Bajo
Burgos	Valle de Mena	Laya	3	---	---
Burgos	Valle de Mena	Leciñana	14	---	---
Burgos	Valle de Mena	Lezana de Mena	113	---	---
Burgos	Valle de Mena	Llano de Mena	1	---	---
Burgos	Valle de Mena	Lorcio	6	---	---
Burgos	Valle de Mena	Los Paradores	8	---	---
Burgos	Valle de Mena	Los Paradores	11	---	---
Burgos	Valle de Mena	Los Paradores	8	---	---
Burgos	Valle de Mena	Los Portales	2	---	---
Burgos	Valle de Mena	Luengas	5	---	---
Burgos	Valle de Mena	Maltrana	15	C	Bajo
Burgos	Valle de Mena	Maltranilla	79	---	---
Burgos	Valle de Mena	Martijana	0	---	---

Provincia	Municipio	Núcleo Población	Población (2006)	Peligrosidad	Riesgo Poblacional
Burgos	Valle de Mena	Medianas	51	---	---
Burgos	Valle de Mena	Mediavilla	12	---	---
Burgos	Valle de Mena	Medio	9	---	---
Burgos	Valle de Mena	Menamayor	51	---	---
Burgos	Valle de Mena	Mercadillo	9	C	Bajo
Burgos	Valle de Mena	Mercadillo	2	---	---
Burgos	Valle de Mena	Mirador Entrambasaguas	54	C	Bajo
Burgos	Valle de Mena	Montiano	1	---	---
Burgos	Valle de Mena	Nava	95	C	Bajo
Burgos	Valle de Mena	Nocedal	28	C	Bajo
Burgos	Valle de Mena	Opio	1	---	---
Burgos	Valle de Mena	Ordejon de Mena	13	---	---
Burgos	Valle de Mena	Orrantia	18	---	---
Burgos	Valle de Mena	Oseguera	1	---	---
Burgos	Valle de Mena	Ovilla	21	---	---
Burgos	Valle de Mena	Palacio	4	---	---
Burgos	Valle de Mena	Palacio	11	---	---
Burgos	Valle de Mena	Pantano	3	---	---
Burgos	Valle de Mena	Quintanilla	5	---	---
Burgos	Valle de Mena	Ribota de Mena	36	---	---
Burgos	Valle de Mena	Rio de Mena	0	---	---
Burgos	Valle de Mena	Ro	0	---	---
Burgos	Valle de Mena	San Alberto	84	C	Bajo
Burgos	Valle de Mena	San Bartolome	0	---	---
Burgos	Valle de Mena	San Esteban	7	---	---
Burgos	Valle de Mena	San Juan	15	---	---
Burgos	Valle de Mena	San Martin	8	---	---
Burgos	Valle de Mena	San Pelayo	13	---	---
Burgos	Valle de Mena	Santa Cruz	7	---	---
Burgos	Valle de Mena	Santa Maria	4	---	---
Burgos	Valle de Mena	Santa Maria	12	---	---
Burgos	Valle de Mena	Santa Olaja	12	---	---
Burgos	Valle de Mena	Santecilla	28	C	Bajo
Burgos	Valle de Mena	Santiago	17	---	---
Burgos	Valle de Mena	Santiuste	0	---	---
Burgos	Valle de Mena	Sobrado	4	---	---
Burgos	Valle de Mena	Sobreviñas	9	---	---
Burgos	Valle de Mena	Sopeñano	59	---	---
Burgos	Valle de Mena	Taranco	7	---	---
Burgos	Valle de Mena	Tarriba	22	---	---
Burgos	Valle de Mena	Ungo	29	---	---
Burgos	Valle de Mena	Urbaneja	5	---	---
Burgos	Valle de Mena	Vallehermoso	31	C	Bajo
Burgos	Valle de Mena	Vallejo	55	C	Bajo
Burgos	Valle de Mena	Vallejuelo	27	---	---
Burgos	Valle de Mena	Valluerca	2	---	---
Burgos	Valle de Mena	Ventades	1	---	---
Burgos	Valle de Mena	Via	9	---	---
Burgos	Valle de Mena	Viergol	18	---	---
Burgos	Valle de Mena	Villanueva de Mena	112	---	---
Burgos	Valle de Mena	Villasana de Mena	1367	C	Medio
Burgos	Valle de Mena	Villasuso	75	C	Bajo
Burgos	Valle de Oca	Cueva-Cardiel	34	C	Bajo
Burgos	Valle de Oca	Mozoncillo de Oca	11	---	---
Burgos	Valle de Oca	Villalbos	25	C	Bajo
Burgos	Valle de Oca	Villalmondar	10	C	Bajo
Burgos	Valle de Oca	Villalomez	85	C	Bajo
Burgos	Valle de Oca	Villanasur-Rio de Oca	50	C	Bajo
Burgos	Valle de Santibáñez	Avellanosa del Paramo	64	C	Bajo
Burgos	Valle de Santibáñez	La Nuez de Abajo	32	C	Bajo
Burgos	Valle de Santibáñez	Las Celadas	34	---	---
Burgos	Valle de Santibáñez	Las Rebolledas	20	---	---
Burgos	Valle de Santibáñez	Los Tremellos	42	---	---
Burgos	Valle de Santibáñez	Mansilla de Burgos	39	---	---
Burgos	Valle de Santibáñez	Miñon	13	C	Bajo
Burgos	Valle de Santibáñez	Ros	41	C	Bajo
Burgos	Valle de Santibáñez	Santibáñez-Zarzaguda	233	C	Bajo
Burgos	Valle de Santibáñez	Zumel	46	C	Bajo
Burgos	Valle de Sedano	Cortiguera	9	---	---
Burgos	Valle de Sedano	Cubillo del Butron	8	---	---
Burgos	Valle de Sedano	Escalada	47	---	---

Provincia	Municipio	Núcleo Población	Población (2006)	Peligrosidad	Riesgo Poblacional
Burgos	Valle de Sedano	Gredilla de Sedano	22	---	---
Burgos	Valle de Sedano	Moradillo de Sedano	17	C	Bajo
Burgos	Valle de Sedano	Mozuelos de Sedano	2	---	---
Burgos	Valle de Sedano	Nidagula	31	---	---
Burgos	Valle de Sedano	Nocedo	13	---	---
Burgos	Valle de Sedano	Orbaneja del Castillo	53	---	---
Burgos	Valle de Sedano	Pesquera de Ebro	18	---	---
Burgos	Valle de Sedano	Quintanaloma	27	---	---
Burgos	Valle de Sedano	Quintanilla-Escalada	31	---	---
Burgos	Valle de Sedano	Sedano	176	C	Bajo
Burgos	Valle de Sedano	Terradillos de Sedano	27	---	---
Burgos	Valle de Sedano	Turzo	7	---	---
Burgos	Valle de Sedano	Valdelateja	18	---	---
Burgos	Valle de Tobalina	Barcina del Barco	82	C	Bajo
Burgos	Valle de Tobalina	Bascañuelos	32	---	---
Burgos	Valle de Tobalina	Cormenzana	4	---	---
Burgos	Valle de Tobalina	Cuezva	14	C	Bajo
Burgos	Valle de Tobalina	Gabanés	17	C	Bajo
Burgos	Valle de Tobalina	Garofía	12	---	---
Burgos	Valle de Tobalina	Hedeso	8	---	---
Burgos	Valle de Tobalina	Herran	16	---	---
Burgos	Valle de Tobalina	La Orden	23	C	Bajo
Burgos	Valle de Tobalina	La Prada	22	---	---
Burgos	Valle de Tobalina	La Revilla de Herran	9	---	---
Burgos	Valle de Tobalina	Las Viadas	5	---	---
Burgos	Valle de Tobalina	Leciñana de Tobalina	25	---	---
Burgos	Valle de Tobalina	Lomana	17	---	---
Burgos	Valle de Tobalina	Lozares de Tobalina	25	---	---
Burgos	Valle de Tobalina	Mijaralengua	5	---	---
Burgos	Valle de Tobalina	Montejo de Cebas	44	C	Bajo
Burgos	Valle de Tobalina	Montejo de San Miguel	19	C	Bajo
Burgos	Valle de Tobalina	Orbañanos	8	---	---
Burgos	Valle de Tobalina	Pajares	12	---	---
Burgos	Valle de Tobalina	Pangusion	32	C	Bajo
Burgos	Valle de Tobalina	Pedrosa de Tobalina	87	C	Bajo
Burgos	Valle de Tobalina	Promediano	7	---	---
Burgos	Valle de Tobalina	Quintana Martín Galindez	336	---	---
Burgos	Valle de Tobalina	Quintana-María	49	C	Bajo
Burgos	Valle de Tobalina	Ranedo	8	---	---
Burgos	Valle de Tobalina	Rufrancos	9	---	---
Burgos	Valle de Tobalina	San Martín de Don	41	C	Bajo
Burgos	Valle de Tobalina	Santa María de Garofía	25	---	---
Burgos	Valle de Tobalina	Santocildes	10	---	---
Burgos	Valle de Tobalina	Tobalinilla	4	---	---
Burgos	Valle de Tobalina	Valujera	10	---	---
Burgos	Valle de Tobalina	Villaescusa de Tobalina	4	---	---
Burgos	Valle de Valdebezana	Argomedo	36	---	---
Burgos	Valle de Valdebezana	Arnedo	10	---	---
Burgos	Valle de Valdebezana	Bezana	49	---	---
Burgos	Valle de Valdebezana	Castrillo de Bezana	16	---	---
Burgos	Valle de Valdebezana	Cilleruelo de Bezana	74	---	---
Burgos	Valle de Valdebezana	Cubillos del Rojo	22	---	---
Burgos	Valle de Valdebezana	Herbosa	21	---	---
Burgos	Valle de Valdebezana	Hoz de Arreba	9	---	---
Burgos	Valle de Valdebezana	Landraves	9	---	---
Burgos	Valle de Valdebezana	Montoto	10	---	---
Burgos	Valle de Valdebezana	Munilla	3	---	---
Burgos	Valle de Valdebezana	Pradilla de Hoz de Arreba	13	---	---
Burgos	Valle de Valdebezana	Quintanaentello	18	---	---
Burgos	Valle de Valdebezana	Quintanilla de San Roman	10	---	---
Burgos	Valle de Valdebezana	Riaño	14	---	---
Burgos	Valle de Valdebezana	San Cibrán	4	---	---
Burgos	Valle de Valdebezana	San Vicente de Villamezan	13	---	---
Burgos	Valle de Valdebezana	Soncillo	178	---	---
Burgos	Valle de Valdebezana	Torres de Abajo	25	---	---
Burgos	Valle de Valdebezana	Villabascones de Bezana	7	---	---
Burgos	Valle de Valdebezana	Villamediana de San Roman	5	---	---
Burgos	Valle de Valdebezana	Virtus	85	---	---
Burgos	Valle de Valdelaguna	Bezares	0	---	---
Burgos	Valle de Valdelaguna	Huerta de Abajo	58	---	---
Burgos	Valle de Valdelaguna	Quintanilla de Urrilla	15	C	Bajo

Provincia	Municipio	Núcleo Población	Población (2006)	Peligrosidad	Riesgo Poblacional
Burgos	Valle de Valdelaguna	Tolbaños de Abajo	57	---	---
Burgos	Valle de Valdelaguna	Tolbaños de Arriba	57	---	---
Burgos	Valle de Valdelaguna	Vallejimeno	15	---	---
Burgos	Valle de Valdelucio	Barriolucio	16	---	---
Burgos	Valle de Valdelucio	Corralejo	20	---	---
Burgos	Valle de Valdelucio	Escuderos	22	---	---
Burgos	Valle de Valdelucio	Fuencaliente de Lucio	78	---	---
Burgos	Valle de Valdelucio	La Riba de Valdelucio	11	---	---
Burgos	Valle de Valdelucio	Llanillo	31	---	---
Burgos	Valle de Valdelucio	Mundilla	14	---	---
Burgos	Valle de Valdelucio	Paul	26	---	---
Burgos	Valle de Valdelucio	Pedrosa de Valdelucio	22	---	---
Burgos	Valle de Valdelucio	Quintanas de Valdelucio	62	---	---
Burgos	Valle de Valdelucio	Renedo de la Escalera	24	---	---
Burgos	Valle de Valdelucio	Solanas de Valdelucio	22	---	---
Burgos	Valle de Valdelucio	Villaescobedo	14	---	---
Burgos	Valle de Zamanzas	Aylanes	26	---	---
Burgos	Valle de Zamanzas	Barrio la Cuesta	6	---	---
Burgos	Valle de Zamanzas	Bascones de Zamanzas	11	---	---
Burgos	Valle de Zamanzas	Gallejones	17	---	---
Burgos	Valle de Zamanzas	Robredo de Zamanzas	1	---	---
Burgos	Valle de Zamanzas	Villanueva-Rampalay	11	---	---
Burgos	Vallejera	Vallejera	54	---	---
Burgos	Valles de Palenzuela	Valles de Palenzuela	98	---	---
Burgos	Valluércanes	Valluercanes	92	C	Bajo
Burgos	Valmala	Valmala	36	---	---
Burgos	Vileña	Vileña	30	C	Bajo
Burgos	Villadiego	Acedillo	11	---	---
Burgos	Villadiego	Arenillas de Villadiego	29	---	---
Burgos	Villadiego	Barrios de Villadiego	41	---	---
Burgos	Villadiego	Barruelo de Villadiego	15	C	Bajo
Burgos	Villadiego	Boada de Villadiego	11	---	---
Burgos	Villadiego	Brulles	12	---	---
Burgos	Villadiego	Bustillo del Paramo	23	---	---
Burgos	Villadiego	Castromorca	32	C	Bajo
Burgos	Villadiego	Coculina	23	---	---
Burgos	Villadiego	Fuencivil	14	---	---
Burgos	Villadiego	Hormazueta	17	C	Bajo
Burgos	Villadiego	Melgosa de Villadiego	15	---	---
Burgos	Villadiego	Olmos de la Picaza	19	---	---
Burgos	Villadiego	Palazuelos de Villadiego	11	C	Bajo
Burgos	Villadiego	Quintanilla de la Presa	19	---	---
Burgos	Villadiego	Rioparaiso	17	C	Bajo
Burgos	Villadiego	San Miguel	25	---	---
Burgos	Villadiego	Sandoval de la Reina	72	C	Bajo
Burgos	Villadiego	Santa Cruz	11	---	---
Burgos	Villadiego	Santiago	2	---	---
Burgos	Villadiego	Tablada de Villadiego	8	C	Bajo
Burgos	Villadiego	Tapia	57	C	Bajo
Burgos	Villadiego	Villadiego	963	B	Medio
Burgos	Villadiego	Villahernando	9	C	Bajo
Burgos	Villadiego	Villahizan de Treviño	98	---	---
Burgos	Villadiego	Villalbilla de Villadiego	24	C	Bajo
Burgos	Villadiego	Villalibado	10	---	---
Burgos	Villadiego	Villanoño	12	C	Bajo
Burgos	Villadiego	Villanueva de Odra	81	C	Bajo
Burgos	Villadiego	Villanueva de Puerta	48	C	Bajo
Burgos	Villadiego	Villaute	12	C	Bajo
Burgos	Villadiego	Villavedon	63	C	Bajo
Burgos	Villadiego	Villusto	36	C	Bajo
Burgos	Villaescusa de Roa	Villaescusa de Roa	166	---	---
Burgos	Villaescusa la Sombría	Quintanilla del Monte en Juarros	11	---	---
Burgos	Villaescusa la Sombría	Villaescusa la Solana	27	---	---
Burgos	Villaescusa la Sombría	Villaescusa la Sombría	31	C	Bajo
Burgos	Villaespasa	Rupelo	11	---	---
Burgos	Villaespasa	Villaespasa	7	---	---
Burgos	Villafranca-Montes de Oca	Ocon de Villafranca	9	---	---
Burgos	Villafranca-Montes de Oca	Villafranca-Montes de Oca	146	C	Bajo
Burgos	Villafruela	Villafruela	252	C	Bajo
Burgos	Villagalijo	Ezquerria	18	C	Bajo
Burgos	Villagalijo	Santa Olalla del Valle	21	---	---

Provincia	Municipio	Núcleo Población	Población (2006)	Peligrosidad	Riesgo Poblacional
Burgos	Villagalijo	Villagalijo	43	C	Bajo
Burgos	Villagonzalo-Pedernales	Villagonzalo-Pedernales	1245	B	Medio
Burgos	Villahoz	Villahoz	360	B	Bajo
Burgos	Villalba de Duero	Villalba de Duero	652	---	---
Burgos	Villalbilla de Burgos	Renuncio	99	---	---
Burgos	Villalbilla de Burgos	Villacienco	186	---	---
Burgos	Villalbilla de Burgos	Villalbilla de Burgos	561	---	---
Burgos	Villalbilla de Gumiel	Villalbilla de Gumiel	112	B	Bajo
Burgos	Villaldemiro	Villaldemiro	68	B	Bajo
Burgos	Villalmanzo	Villalmanzo	507	---	---
Burgos	Villamayor de los Montes	Villamayor de los Montes	221	---	---
Burgos	Villamayor de Treviño	Villamayor de Treviño	95	---	---
Burgos	Villambistia	Villambistia	59	C	Bajo
Burgos	Villamedianilla	Villamedianilla	23	---	---
Burgos	Villamiel de la Sierra	Villamiel de la Sierra	37	C	Bajo
Burgos	Villangómez	Villafuertes	106	C	Bajo
Burgos	Villangómez	Villangomez	195	B	Bajo
Burgos	Villanueva de Argaño	Villanueva de Argaño	132	C	Bajo
Burgos	Villanueva de Carazo	Villanueva de Carazo	24	---	---
Burgos	Villanueva de Gumiel	Villanueva de Gumiel	274	---	---
Burgos	Villanueva de Teba	Villanueva de Teba	55	C	Bajo
Burgos	Villaquirán de la Puebla	Villaquiran de la Puebla	50	---	---
Burgos	Villaquirán de los Infantes	La Estacion	82	C	Bajo
Burgos	Villaquirán de los Infantes	Villanueva de las Carretas	12	C	Bajo
Burgos	Villaquirán de los Infantes	Villaquiran de los Infantes	71	B	Bajo
Burgos	Villarcayo de Merindad de Castilla la Vieja	Andino	5	C	Bajo
Burgos	Villarcayo de Merindad de Castilla la Vieja	Barriosuso	16	---	---
Burgos	Villarcayo de Merindad de Castilla la Vieja	Barruelo	10	---	---
Burgos	Villarcayo de Merindad de Castilla la Vieja	Bisjueces	66	C	Bajo
Burgos	Villarcayo de Merindad de Castilla la Vieja	Bocos	72	C	Bajo
Burgos	Villarcayo de Merindad de Castilla la Vieja	Campo	6	C	Bajo
Burgos	Villarcayo de Merindad de Castilla la Vieja	Casillas	8	---	---
Burgos	Villarcayo de Merindad de Castilla la Vieja	Cespedes	19	---	---
Burgos	Villarcayo de Merindad de Castilla la Vieja	Ciguenza	181	C	Bajo
Burgos	Villarcayo de Merindad de Castilla la Vieja	Escanduso	4	---	---
Burgos	Villarcayo de Merindad de Castilla la Vieja	Escaño	6	C	Bajo
Burgos	Villarcayo de Merindad de Castilla la Vieja	Fresnedo	25	---	---
Burgos	Villarcayo de Merindad de Castilla la Vieja	Horna	233	C	Bajo
Burgos	Villarcayo de Merindad de Castilla la Vieja	Incinillas	25	C	Bajo
Burgos	Villarcayo de Merindad de Castilla la Vieja	La Aldea	41	---	---
Burgos	Villarcayo de Merindad de Castilla la Vieja	La Quintana de Rueda	17	C	Bajo
Burgos	Villarcayo de Merindad de Castilla la Vieja	Lechedo	0	---	---
Burgos	Villarcayo de Merindad de Castilla la Vieja	Mozares	30	C	Bajo
Burgos	Villarcayo de Merindad de Castilla la Vieja	Quintanilla de los Adrianos	19	---	---
Burgos	Villarcayo de Merindad de Castilla la Vieja	Quintanilla-Sociguena	3	C	Bajo
Burgos	Villarcayo de Merindad de Castilla la Vieja	Salazar	53	---	---
Burgos	Villarcayo de Merindad de Castilla la Vieja	Santa Cruz de Andino	18	---	---
Burgos	Villarcayo de Merindad de Castilla la Vieja	Torme	76	C	Bajo
Burgos	Villarcayo de Merindad de Castilla la Vieja	Tubilla	19	---	---
Burgos	Villarcayo de Merindad de Castilla la Vieja	Villacanes	14	C	Bajo
Burgos	Villarcayo de Merindad de Castilla la Vieja	Villacomparada de Rueda	44	C	Bajo
Burgos	Villarcayo de Merindad de Castilla la Vieja	Villalain	55	C	Bajo
Burgos	Villarcayo de Merindad de Castilla la Vieja	Villanueva la Blanca	41	---	---
Burgos	Villarcayo de Merindad de Castilla la Vieja	Villanueva la Lastra	43	---	---
Burgos	Villarcayo de Merindad de Castilla la Vieja	Villarcayo	3228	C	Medio
Burgos	Villarcayo de Merindad de Castilla la Vieja	Villarías	0	---	---
Burgos	Villariego	Villariego	418	C	Bajo
Burgos	Villasandino	Villasandino	224	B	Bajo
Burgos	Villasur de Herreros	Urrez	79	---	---
Burgos	Villasur de Herreros	Villasur de Herreros	233	C	Bajo
Burgos	Villatueda	Villatueda	58	---	---
Burgos	Villaverde del Monte	Revenga	60	C	Bajo
Burgos	Villaverde del Monte	Villaverde del Monte	107	---	---
Burgos	Villaverde-Mogina	Villaverde-Mogina	100	B	Bajo
Burgos	Villayermo Morquillas	Villayermo Morquillas	185	---	---
Burgos	Villazopeque	Villazopeque	73	B	Bajo
Burgos	Villegas	Villamorón	2	---	---
Burgos	Villegas	Villegas	109	B	Bajo
Burgos	Villoruebo	Mazuco	21	---	---
Burgos	Villoruebo	Quintanilla-Cabrera	16	---	---
Burgos	Villoruebo	Villoruebo	23	---	---

Provincia	Municipio	Núcleo Población	Población (2006)	Peligrosidad	Riesgo Poblacional
Burgos	Viloria de Rioja	Viloria de Rioja	55	---	---
Burgos	Vilviestre del Pinar	Vilviestre del Pinar	718	---	---
Burgos	Vizcainos	Vizcainos	49	C	Bajo
Burgos	Zael	Zael	130	C	Bajo
Burgos	Zarzosa de Riopisuerga	Zarzosa de Riopisuerga	47	C	Bajo
Burgos	Zazuar	Zazuar	265	B	Bajo
Burgos	Zuñeda	Zuñeda	63	C	Bajo
León	Acebedo	Acebedo	146	C	Bajo
León	Acebedo	La Uña	65	---	---
León	Acebedo	Liegos	65	C	Bajo
León	Algadefe	Algadefe	324	---	---
León	Alija del Infantado	Alija del Infantado	619	B	Medio
León	Alija del Infantado	La Nora del Rio	124	B	Bajo
León	Alija del Infantado	Navianos de la Vega	157	C	Bajo
León	Almanza	Almanza	284	C	Bajo
León	Almanza	Cabrera de Almanza	26	---	---
León	Almanza	Calaveras de Abajo	19	C	Bajo
León	Almanza	Calaveras de Arriba	39	C	Bajo
León	Almanza	Canalejas	64	---	---
León	Almanza	Castromudarra	64	C	Bajo
León	Almanza	Espinosa de Almanza	6	---	---
León	Almanza	La Vega de Almanza	22	C	Bajo
León	Almanza	Villaverde de Arcayos	140	C	Bajo
León	Ardón	Ardon	180	B	Bajo
León	Ardón	Benazolve	81	C	Bajo
León	Ardón	Cillanueva	32	C	Bajo
León	Ardón	Fresnellino	45	C	Bajo
León	Ardón	San Cibrían	39	C	Bajo
León	Ardón	Villalobar	280	---	---
León	Arganza	Arganza	235	---	---
León	Arganza	Campelo	34	---	---
León	Arganza	Canedo	86	---	---
León	Arganza	Espanillo	11	C	Bajo
León	Arganza	Magaz de Arriba	282	C	Bajo
León	Arganza	San Juan de la Mata	120	C	Bajo
León	Arganza	San Miguel de Arganza	18	---	---
León	Arganza	San Vicente	17	---	---
León	Astorga	Astorga	11879	B	Medio
León	Astorga	Castrillo de los Polvazares	78	C	Bajo
León	Astorga	Murias de Rechivaldo	109	C	Bajo
León	Astorga	Santa Catalina de Somoza	47	---	---
León	Astorga	Valdeviejas	172	---	---
León	Balboa	Balboa	89	C	Bajo
León	Balboa	Cantejeira	42	---	---
León	Balboa	Castañeiras	14	---	---
León	Balboa	Castañoso	29	---	---
León	Balboa	Chandevillar	27	---	---
León	Balboa	Fuente de Oliva	4	---	---
León	Balboa	Lamagrande	13	---	---
León	Balboa	Parajis	5	---	---
León	Balboa	Pumarín	25	---	---
León	Balboa	Quintela	31	C	Bajo
León	Balboa	Ruideferros	3	---	---
León	Balboa	Ruidelamas	1	---	---
León	Balboa	Valverde	19	---	---
León	Balboa	Villafeile	50	---	---
León	Balboa	Villanueva	13	---	---
León	Balboa	Villariños	30	---	---
León	Balboa	Villarmarin	9	---	---
León	Barjas	Albaredos	6	---	---
León	Barjas	Barjas	71	---	---
León	Barjas	Barrosas	1	---	---
León	Barjas	Busmayor	57	---	---
León	Barjas	Campo de Liebre	15	---	---
León	Barjas	Corporales	6	---	---
León	Barjas	Corrales	12	B	Bajo
León	Barjas	Cruces	3	---	---
León	Barjas	Guimil	21	---	---
León	Barjas	Hermide	14	---	---
León	Barjas	Moldes	74	---	---
León	Barjas	Mosteiros	16	---	---

Provincia	Municipio	Núcleo Población	Población (2006)	Peligrosidad	Riesgo Poblacional
León	Barjas	Peñacaira	5	---	---
León	Barjas	Quintela	1	---	---
León	Barjas	Serviz	9	---	---
León	Barjas	Vegas Do Seo	15	---	---
León	Bembibre	Arlanza	57	---	---
León	Bembibre	Bembibre	9019	C	Medio
León	Bembibre	Labaniego	19	---	---
León	Bembibre	Losada	137	---	---
León	Bembibre	Rodanillo	95	---	---
León	Bembibre	San Esteban del Toral	44	---	---
León	Bembibre	San Roman de Bembibre	470	C	Bajo
León	Bembibre	Santibañez del Toral	56	C	Bajo
León	Bembibre	Viñales	195	C	Bajo
León	Benavides	Antoñan del Valle	214	C	Bajo
León	Benavides	Benavides de Orbigo	1925	B	Medio
León	Benavides	Gualtares de Orbigo	18	C	Bajo
León	Benavides	Quintanilla del Monte	543	C	Bajo
León	Benavides	Quintanilla del Valle	146	C	Bajo
León	Benavides	Vega de Antoñan	57	C	Bajo
León	Benusa	Benusa	54	---	---
León	Benusa	Llamas de Cabrera	41	---	---
León	Benusa	Lomba	75	---	---
León	Benusa	Pombriego	108	---	---
León	Benusa	Santalavilla	12	---	---
León	Benusa	Sigueya	110	---	---
León	Benusa	Silvan	172	---	---
León	Benusa	Sotillo de Cabrera	39	---	---
León	Benusa	Yebra	56	---	---
León	Bercianos del Páramo	Bercianos del Paramo	426	B	Bajo
León	Bercianos del Páramo	Villar del Yermo	170	C	Bajo
León	Bercianos del Páramo	Zuares del Paramo	183	C	Bajo
León	Bercianos del Real Camino	Bercianos del Real Camino	215	---	---
León	Berlanga del Bierzo	Berlanga del Bierzo	239	---	---
León	Berlanga del Bierzo	Langre	82	---	---
León	Berlanga del Bierzo	San Miguel de Langre	89	---	---
León	Boca de Huérgano	Barniedo de la Reina	64	C	Bajo
León	Boca de Huérgano	Besande	35	C	Bajo
León	Boca de Huérgano	Boca de Hurgano	148	B	Bajo
León	Boca de Huérgano	Llanaves de la Reina	23	---	---
León	Boca de Huérgano	Los Espejos de la Reina	37	C	Bajo
León	Boca de Huérgano	Portilla de la Reina	70	---	---
León	Boca de Huérgano	Siero de la Reina	87	---	---
León	Boca de Huérgano	Valverde de la Sierra	49	C	Bajo
León	Boca de Huérgano	Villafrea de la Reina	62	C	Bajo
León	Boñar	Adrados	15	---	---
León	Boñar	Barrio de las Ollas	19	C	Bajo
León	Boñar	Boñar	1617	B	Medio
León	Boñar	Cerecedo	19	C	Bajo
León	Boñar	Colle	36	---	---
León	Boñar	Felechas	59	---	---
León	Boñar	Grandoso	56	---	---
León	Boñar	Las Bodas	42	C	Bajo
León	Boñar	Llama	78	---	---
León	Boñar	Orones	7	---	---
León	Boñar	Oville	36	---	---
León	Boñar	Poblado del Pantano del Porma	4	---	---
León	Boñar	Poblado Minero de Veneros	0	---	---
León	Boñar	Remellan	4	C	Bajo
León	Boñar	Rucayo	34	---	---
León	Boñar	Valdecastillo	55	C	Bajo
León	Boñar	Valdehuesa	33	---	---
León	Boñar	Veneros	27	---	---
León	Boñar	Vozmediano	29	---	---
León	Boñar	Voznuevo	66	---	---
León	Borrenes	Borrenes	202	C	Bajo
León	Borrenes	La Chana	42	C	Bajo
León	Borrenes	Orellan	53	---	---
León	Borrenes	San Juan de Paluezas	116	---	---
León	Borrenes	Voces	33	---	---
León	Brazuelo	Bonillos	9	C	Bajo
León	Brazuelo	Brazuelo	67	C	Bajo

Provincia	Municipio	Núcleo Población	Población (2006)	Peligrosidad	Riesgo Poblacional
León	Brazuelo	Combarros	59	---	---
León	Brazuelo	El Ganso	38	---	---
León	Brazuelo	Pradorrey	65	C	Bajo
León	Brazuelo	Quintanilla de Combarros	16	---	---
León	Brazuelo	Requejo de Pradorrey	42	C	Bajo
León	Brazuelo	Rodrigatos de la Obispalia	35	---	---
León	Brazuelo	Veldedo	16	---	---
León	Burón	Buron	97	C	Bajo
León	Burón	Casasuertes	25	---	---
León	Burón	Cuenabres	26	---	---
León	Burón	Lario	85	C	Bajo
León	Burón	Polvoredó	57	C	Bajo
León	Burón	Retuerto	27	C	Bajo
León	Burón	Vegacerneja	55	C	Bajo
León	Bustillo del Páramo	Acebes del Páramo	219	---	---
León	Bustillo del Páramo	Antoñanes del Páramo	132	C	Bajo
León	Bustillo del Páramo	Barrio de Buenos Aires	30	C	Bajo
León	Bustillo del Páramo	Bustillo del Páramo	389	---	---
León	Bustillo del Páramo	Grisuela del Páramo	184	---	---
León	Bustillo del Páramo	La Milla del Páramo	228	---	---
León	Bustillo del Páramo	Matalobos del Páramo	257	C	Bajo
León	Bustillo del Páramo	San Pedro de Pegas	121	C	Bajo
León	Cabañas Raras	Cabañas Raras	872	---	---
León	Cabañas Raras	Cortiguera	387	C	Bajo
León	Cabreros del Río	Cabreros del Río	373	---	---
León	Cabreros del Río	Jabares de los Oteros	124	C	Bajo
León	Cabrillanes	Cabrillanes	47	C	Bajo
León	Cabrillanes	Huergas de Babia	67	C	Bajo
León	Cabrillanes	La Cueta	53	---	---
León	Cabrillanes	La Riera de Babia	32	C	Bajo
León	Cabrillanes	Lago de Babia	22	C	Bajo
León	Cabrillanes	Las Murias	22	C	Bajo
León	Cabrillanes	Mena de Babia	48	C	Bajo
León	Cabrillanes	Meroy	23	---	---
León	Cabrillanes	Peñalba de Cilleros	64	C	Bajo
León	Cabrillanes	Piedrafita de Babia	267	C	Bajo
León	Cabrillanes	Quintanilla de Babia	193	C	Bajo
León	Cabrillanes	San Felix de Arce	39	C	Bajo
León	Cabrillanes	Torre de Babia	34	C	Bajo
León	Cabrillanes	Vega de Viejos	62	---	---
León	Cacabelos	Arborbuena	24	C	Bajo
León	Cacabelos	Cacabelos	4160	C	Medio
León	Cacabelos	Pieros	31	---	---
León	Cacabelos	Quilos	757	---	---
León	Cacabelos	San Clemente	32	---	---
León	Cacabelos	Villabuena	232	C	Bajo
León	Calzada del Coto	Calzada del Coto	223	C	Bajo
León	Calzada del Coto	Codornillos	57	---	---
León	Campazas	Campazas	173	C	Bajo
León	Campo de Villavidel	Campo de Villavidel	142	---	---
León	Campo de Villavidel	Villavidel	123	B	Bajo
León	Camponaraya	Camponaraya	2682	C	Medio
León	Camponaraya	Hervededo	91	C	Bajo
León	Camponaraya	La Valgoma	147	---	---
León	Camponaraya	Magaz de Abajo	516	C	Bajo
León	Camponaraya	Narayola	423	---	---
León	Candín	Balouta	41	C	Bajo
León	Candín	Candín	61	C	Bajo
León	Candín	Espinareda de Ancares	17	C	Bajo
León	Candín	Lumeras	46	---	---
León	Candín	Pereda de Ancares	63	C	Bajo
León	Candín	Sorbeira	42	---	---
León	Candín	Suarbol	12	C	Bajo
León	Candín	Suertes	39	C	Bajo
León	Candín	Tejedo de Ancares	28	C	Bajo
León	Candín	Villarbon	8	---	---
León	Candín	Villasumil	10	---	---
León	Cármenes	Almuzara	10	---	---
León	Cármenes	Campo	4	---	---
León	Cármenes	Canseco	30	---	---
León	Cármenes	Carmenes	130	---	---

Provincia	Municipio	Núcleo Población	Población (2006)	Peligrosidad	Riesgo Poblacional
León	Cármenes	Felmin	14	---	---
León	Cármenes	Genicera	40	---	---
León	Cármenes	Gete	33	---	---
León	Cármenes	Getino	21	---	---
León	Cármenes	Lavandera	19	---	---
León	Cármenes	Pedrosa	5	---	---
León	Cármenes	Piedrafitas	17	---	---
León	Cármenes	Piornedo	11	---	---
León	Cármenes	Pontedo	37	---	---
León	Cármenes	Rodillazo	0	---	---
León	Cármenes	Tabanedo	3	---	---
León	Cármenes	Valverdin	13	---	---
León	Cármenes	Villanueva de Pontedo	23	---	---
León	Carracedelo	Carracedelo	792	---	---
León	Carracedelo	Carracedo del Monasterio	652	C	Bajo
León	Carracedelo	Posada del Bierzo	179	---	---
León	Carracedelo	Villadepalos	954	---	---
León	Carracedelo	Villamartin de la Abadía	364	---	---
León	Carracedelo	Villaverde de la Abadía	620	C	Bajo
León	Carrizo	Carrizo de la Ribera	1581	B	Medio
León	Carrizo	Hurga del Río	21	---	---
León	Carrizo	La Milla del Río	507	---	---
León	Carrizo	Quiñones del Río	57	---	---
León	Carrizo	Villanueva de Carrizo	532	C	Bajo
León	Carrocera	Benllera	74	C	Bajo
León	Carrocera	Carrocera	64	C	Bajo
León	Carrocera	Cuevas de Viñayo	14	---	---
León	Carrocera	Otero de las Dueñas	289	C	Bajo
León	Carrocera	Piedrasecha	26	---	---
León	Carrocera	Santiago de las Villas	62	C	Bajo
León	Carrocera	Viñayo	60	C	Bajo
León	Carucedo	Campañana	37	---	---
León	Carucedo	Carucedo	373	C	Bajo
León	Carucedo	El Carril	25	C	Bajo
León	Carucedo	La Barosa	28	---	---
León	Carucedo	Lago de Carucedo	67	C	Bajo
León	Carucedo	Las Medulas	88	---	---
León	Carucedo	Villarrando	16	---	---
León	Castilfalé	Castilfale	86	---	---
León	Castrillo de Cabrera	Castrillo de Cabrera	46	---	---
León	Castrillo de Cabrera	Marrubio	27	---	---
León	Castrillo de Cabrera	Noceda de Cabrera	8	---	---
León	Castrillo de Cabrera	Nogar	29	C	Bajo
León	Castrillo de Cabrera	Odollo	46	---	---
León	Castrillo de Cabrera	Saceda	16	---	---
León	Castrillo de la Valduerna	Castrillo de la Valduerna	178	C	Bajo
León	Castrillo de la Valduerna	Velilla de la Valduerna	34	C	Bajo
León	Castrocalbón	Calzada de la Valdería	126	C	Bajo
León	Castrocalbón	Castrocalbon	724	B	Medio
León	Castrocalbón	Felechares de la Valdería	207	C	Bajo
León	Castrocalbón	San Felix de la Valdería	139	C	Bajo
León	Castrocontrigo	Castrocontrigo	405	B	Bajo
León	Castrocontrigo	Morla de la Valdería	25	---	---
León	Castrocontrigo	Nogarejas	302	C	Bajo
León	Castrocontrigo	Pinilla de la Valdería	98	C	Bajo
León	Castrocontrigo	Pobladura de Yuso	52	C	Bajo
León	Castrocontrigo	Torneros de la Valdería	124	C	Bajo
León	Castropodame	Calamocos	277	---	---
León	Castropodame	Castropodame	242	---	---
León	Castropodame	Matachana	580	---	---
León	Castropodame	San Pedro Castañero	107	---	---
León	Castropodame	Turienzo Castañero	202	---	---
León	Castropodame	Villaverde de los Cestos	250	C	Bajo
León	Castropodame	Viloria	203	C	Bajo
León	Castrotierra	Castrotierra de Valmadrigal	135	C	Bajo
León	Cea	Bustillo de Cea	132	---	---
León	Cea	Cea	224	B	Bajo
León	Cea	Saelices del Río	95	---	---
León	Cea	San Pedro de Valderaduey	177	C	Bajo
León	Cebanico	Cebanico	23	C	Bajo
León	Cebanico	Corcos	13	C	Bajo

Provincia	Municipio	Núcleo Población	Población (2006)	Peligrosidad	Riesgo Poblacional
León	Cebanico	La Riba	21	C	Bajo
León	Cebanico	Mondreganes	58	C	Bajo
León	Cebanico	Quintanilla	23	---	---
León	Cebanico	Santa Olaja de la Accion	34	C	Bajo
León	Cebanico	Valle de las Casas	50	---	---
León	Cebrones del Río	Cebrones del Río	240	B	Bajo
León	Cebrones del Río	San Juan de Torres	190	---	---
León	Cebrones del Río	San Martin de Torres	200	---	---
León	Chozas de Abajo	Antimio de Arriba	180	C	Bajo
León	Chozas de Abajo	Ardoncino	97	---	---
León	Chozas de Abajo	Banuncias	196	C	Bajo
León	Chozas de Abajo	Cembranos	524	C	Bajo
León	Chozas de Abajo	Chozas de Abajo	100	B	Bajo
León	Chozas de Abajo	Chozas de Arriba	259	---	---
León	Chozas de Abajo	Meizara	122	C	Bajo
León	Chozas de Abajo	Mozondiga	252	---	---
León	Chozas de Abajo	Villar de Mazarife	440	---	---
León	Cimanes de la Vega	Bariones de la Vega	130	---	---
León	Cimanes de la Vega	Cimanes de la Vega	435	---	---
León	Cimanes de la Vega	Lordemanos	21	---	---
León	Cimanes del Tejar	Alcoba de la Ribera	245	---	---
León	Cimanes del Tejar	Azadon	35	C	Bajo
León	Cimanes del Tejar	Cimanes del Tejar	289	B	Bajo
León	Cimanes del Tejar	Secarejo	44	C	Bajo
León	Cimanes del Tejar	Velilla de la Reina	244	---	---
León	Cimanes del Tejar	Villarroquel	20	C	Bajo
León	Cistierna	Cistierna	2942	C	Medio
León	Cistierna	Fuentes de Peñacorada	39	---	---
León	Cistierna	Modino	84	C	Bajo
León	Cistierna	Ocejo de la Peña	25	---	---
León	Cistierna	Pesquera	42	---	---
León	Cistierna	Quintana de la Peña	2	---	---
León	Cistierna	Santa Olaja de la Varga	141	C	Bajo
León	Cistierna	Santibañez de Rueda	71	C	Bajo
León	Cistierna	Sorriba	161	---	---
León	Cistierna	Valmartino	103	---	---
León	Cistierna	Vidanes	140	C	Bajo
León	Congosto	Almazcara	618	---	---
León	Congosto	Cobrana	75	---	---
León	Congosto	Congosto	260	---	---
León	Congosto	San Miguel de las Dueñas	789	C	Bajo
León	Corbillos de los Oteros	Corbillos de los Oteros	36	---	---
León	Corbillos de los Oteros	Nava de los Oteros	22	---	---
León	Corbillos de los Oteros	Rebollar de los Oteros	140	---	---
León	Corbillos de los Oteros	San Justo de los Oteros	86	---	---
León	Corullón	Cadafresnas	97	---	---
León	Corullón	Corullon	623	---	---
León	Corullón	Dragonte	85	---	---
León	Corullón	Hornija	88	---	---
León	Corullón	Horta	115	---	---
León	Corullón	Melezna	29	---	---
León	Corullón	Viariz	46	---	---
León	Corullón	Villagroy	18	---	---
León	Crémenes	Aleje	93	C	Bajo
León	Crémenes	Argovejo	76	---	---
León	Crémenes	Ciguera	35	---	---
León	Crémenes	Corniero	51	---	---
León	Crémenes	Cremenes	116	C	Bajo
León	Crémenes	La Velilla de Valdore	30	---	---
León	Crémenes	Las Salas	46	---	---
León	Crémenes	Lois	48	---	---
León	Crémenes	Remolina	55	---	---
León	Crémenes	Salamon	37	---	---
León	Crémenes	Valbuena del Roblo	17	---	---
León	Crémenes	Valdore	45	C	Bajo
León	Crémenes	Verdiago	35	C	Bajo
León	Crémenes	Villayandre	50	C	Bajo
León	Cuadros	Cabanillas	26	---	---
León	Cuadros	Campo y Santibañez	466	C	Bajo
León	Cuadros	Cascantes	92	---	---
León	Cuadros	Cuadros	365	B	Bajo

Provincia	Municipio	Núcleo Población	Población (2006)	Peligrosidad	Riesgo Poblacional
León	Cuadros	La Seca	156	C	Bajo
León	Cuadros	Lorenzana	713	---	---
León	Cuadros	Valsemana	36	---	---
León	Cubillas de los Oteros	Cubillas de los Oteros	159	C	Bajo
León	Cubillas de los Oteros	Gigosos de los Oteros	35	---	---
León	Cubillas de Rueda	Cubillas de Rueda	103	---	---
León	Cubillas de Rueda	Herrereros de Rueda	23	C	Bajo
León	Cubillas de Rueda	Llamas de Rueda	24	C	Bajo
León	Cubillas de Rueda	Palacios de Rueda	31	---	---
León	Cubillas de Rueda	Quintanilla de Rueda	60	---	---
León	Cubillas de Rueda	Sahechores de Rueda	132	C	Bajo
León	Cubillas de Rueda	San Cipriano de Rueda	39	C	Bajo
León	Cubillas de Rueda	Vega de Monasterio	42	C	Bajo
León	Cubillas de Rueda	Villapadierna	94	---	---
León	Cubillos del Sil	Cabañas de la Dornilla	231	C	Bajo
León	Cubillos del Sil	Cubillinos	11	---	---
León	Cubillos del Sil	Cubillos del Sil	980	C	Bajo
León	Cubillos del Sil	Finolledo	65	---	---
León	Cubillos del Sil	Fresnedo	213	---	---
León	Cubillos del Sil	Posadina	23	---	---
León	Destriana	Destriana	398	B	Bajo
León	Destriana	Robledino de la Valduerna	115	C	Bajo
León	Destriana	Robledo de la Valduerna	166	C	Bajo
León	El Burgo Ranero	Calzadilla de los Hermanillos	162	---	---
León	El Burgo Ranero	El Burgo Ranero	248	---	---
León	El Burgo Ranero	Las Grañeras	157	C	Bajo
León	El Burgo Ranero	Villamuño	326	---	---
León	Encinedo	Ambasaguas	28	C	Bajo
León	Encinedo	Castrohinojo	24	---	---
León	Encinedo	Encinedo	51	C	Bajo
León	Encinedo	Forna	34	---	---
León	Encinedo	La Baña	583	C	Bajo
León	Encinedo	Losadilla	45	C	Bajo
León	Encinedo	Quintanilla de Losada	85	C	Bajo
León	Encinedo	Robledo de Losada	49	C	Bajo
León	Encinedo	Santa Eulalia de Cabrera	35	---	---
León	Encinedo	Trabazos	27	B	Bajo
León	Escobar de Campos	Escobar de Campos	69	C	Bajo
León	Fabero	Barcena de la Abadía	110	C	Bajo
León	Fabero	Fabero	4184	---	---
León	Fabero	Fontoria	105	---	---
León	Fabero	Lillo del Bierzo	713	---	---
León	Fabero	Otero de Naraguentes	151	---	---
León	Fabero	San Pedro de Paradela	33	---	---
León	Folgoso de la Ribera	Boeza	119	C	Bajo
León	Folgoso de la Ribera	El Valle	93	---	---
León	Folgoso de la Ribera	Folgoso de la Ribera	449	---	---
León	Folgoso de la Ribera	La Ribera de Folgoso	511	C	Bajo
León	Folgoso de la Ribera	Rozuelo	47	---	---
León	Folgoso de la Ribera	Tedejo	15	---	---
León	Folgoso de la Ribera	Villaviciosa de San Miguel	32	---	---
León	Fresno de la Vega	Fresno de la Vega	608	B	Medio
León	Fuentes de Carbajal	Carbajal de Fuentes	77	C	Bajo
León	Fuentes de Carbajal	Fuentes de Carbajal	49	B	Bajo
León	Garrafe de Torío	Abadengo de Torio	28	C	Bajo
León	Garrafe de Torío	Fontanos de Torio	43	---	---
León	Garrafe de Torío	Garrafe de Torio	139	B	Bajo
León	Garrafe de Torío	La Flecha de Torio	21	C	Bajo
León	Garrafe de Torío	Manzaneda de Torio	100	C	Bajo
León	Garrafe de Torío	Matueca de Torio	51	C	Bajo
León	Garrafe de Torío	Palacio de Torio	85	---	---
León	Garrafe de Torío	Palazuelo de Torio	108	C	Bajo
León	Garrafe de Torío	Pedrun de Torio	96	C	Bajo
León	Garrafe de Torío	Riosequino de Torio	90	C	Bajo
León	Garrafe de Torío	Ruiforco de Torio	47	C	Bajo
León	Garrafe de Torío	San Feliz de Torio	209	C	Bajo
León	Garrafe de Torío	Valderilla de Torio	24	---	---
León	Garrafe de Torío	Venta	15	---	---
León	Garrafe de Torío	Villaverde de Abajo	70	---	---
León	Garrafe de Torío	Villaverde de Arriba	74	C	Bajo
León	Gordaliza del Pino	Gordaliza del Pino	322	C	Bajo

Provincia	Municipio	Núcleo Población	Población (2006)	Peligrosidad	Riesgo Poblacional
León	Gordoncillo	Gordoncillo	534	C	Bajo
León	Gradefes	Cañal de Rueda	8	---	---
León	Gradefes	Carbajal de Rueda	50	---	---
León	Gradefes	Casasola de Rueda	24	---	---
León	Gradefes	Cifuentes de Rueda	136	C	Bajo
León	Gradefes	Garfin	62	C	Bajo
León	Gradefes	Gradefes	273	B	Bajo
León	Gradefes	Mellanzos	30	C	Bajo
León	Gradefes	Nava de los Caballeros	71	C	Bajo
León	Gradefes	Rueda del Almirante	32	---	---
León	Gradefes	San Bartolome de Rueda	18	C	Bajo
León	Gradefes	San Miguel de Escalada	96	---	---
León	Gradefes	Santa Olaja de Eslonza	56	C	Bajo
León	Gradefes	Valdealcon	25	---	---
León	Gradefes	Valdealiso	56	C	Bajo
León	Gradefes	Valduvico	55	---	---
León	Gradefes	Villacidayo	42	---	---
León	Gradefes	Villanofar	69	---	---
León	Gradefes	Villarmun	24	C	Bajo
León	Gradefes	Villarratel	28	---	---
León	Grajal de Campos	Grajal de Campos	276	B	Bajo
León	Gusendos de los Oteros	Gusendos de los Oteros	96	C	Bajo
León	Gusendos de los Oteros	San Roman de los Oteros	74	---	---
León	Hospital de Orbigo	Hospital de Orbigo	842	B	Medio
León	Hospital de Orbigo	Puente de Orbigo	236	C	Bajo
León	Igüeña	Almagarinos	83	---	---
León	Igüeña	Colinas del Campo de Martin Moro	89	---	---
León	Igüeña	Espina de Tremor	71	---	---
León	Igüeña	Igüeña	249	C	Bajo
León	Igüeña	Los Montes de la Ermita	0	---	---
León	Igüeña	Pobladura de las Regueras	226	---	---
León	Igüeña	Quintana de Fuseros	278	---	---
León	Igüeña	Rodrigatos de las Regueras	12	---	---
León	Igüeña	Tremor de Arriba	549	---	---
León	Igüeña	Urdiales de Colinas	0	---	---
León	Izagre	Albires	85	---	---
León	Izagre	Izagre	75	---	---
León	Izagre	Valdemorilla	73	C	Bajo
León	Joarilla de las Matas	Joarilla de las Matas	212	B	Bajo
León	Joarilla de las Matas	San Miguel de Montañan	97	C	Bajo
León	Joarilla de las Matas	Valdespino de Vaca	72	C	Bajo
León	La Antigua	Audanzas del Valle	208	C	Bajo
León	La Antigua	Cazanuecos	50	---	---
León	La Antigua	Grajal de Ribera	111	C	Bajo
León	La Antigua	La Antigua	42	B	Bajo
León	La Antigua	Ribera de Grajal o de la Polvorosa	132	C	Bajo
León	La Bañeza	La Bañeza	10314	B	Medio
León	La Bañeza	San Mames de la Vega	137	C	Bajo
León	La Bañeza	Santiago de la Valduerna	98	C	Bajo
León	La Ercina	Acisa de las Arrimadas	36	---	---
León	La Ercina	Barrillos de las Arrimadas	16	---	---
León	La Ercina	Corral de las Arrimadas	9	---	---
León	La Ercina	Fresnedo de Valdellorma	25	C	Bajo
León	La Ercina	La Ercina	213	C	Bajo
León	La Ercina	La Serna	22	---	---
León	La Ercina	Laiz de las Arrimadas	25	---	---
León	La Ercina	Oceja de Valdellorma	43	C	Bajo
León	La Ercina	Palacio de Valdellorma	56	C	Bajo
León	La Ercina	San Pedro de Foncollada	21	---	---
León	La Ercina	Santa Colomba de las Arrimadas	30	---	---
León	La Ercina	Sobrepeña	19	---	---
León	La Ercina	Valporquero de Rueda	35	---	---
León	La Ercina	Yugueros	75	---	---
León	La Pola de Gordón	Beberino	77	---	---
León	La Pola de Gordón	Buiza	95	---	---
León	La Pola de Gordón	Cabornera	90	---	---
León	La Pola de Gordón	Ciñera	1017	---	---
León	La Pola de Gordón	Folledo	39	---	---
León	La Pola de Gordón	Geras	85	---	---
León	La Pola de Gordón	Huergas de Gordon	112	C	Bajo
León	La Pola de Gordón	La Pola de Gordon	1260	C	Medio

Provincia	Municipio	Núcleo Población	Población (2006)	Peligrosidad	Riesgo Poblacional
León	La Pola de Gordón	La Vid	227	---	---
León	La Pola de Gordón	Llombera	88	---	---
León	La Pola de Gordón	Los Barrios de Gordon	93	---	---
León	La Pola de Gordón	Nocedo de Gordon	50	C	Bajo
León	La Pola de Gordón	Paradilla de Gordon	6	---	---
León	La Pola de Gordón	Peredilla	79	C	Bajo
León	La Pola de Gordón	Santa Lucia	682	---	---
León	La Pola de Gordón	Vega de Gordon	132	---	---
León	La Pola de Gordón	Villasimpliz	88	---	---
León	La Robla	Alcedo de Alba	178	---	---
León	La Robla	Brugos de Fenar	118	---	---
León	La Robla	Candanedo de Fenar	212	---	---
León	La Robla	La Robla	3436	---	---
León	La Robla	Llanos de Alba	424	---	---
León	La Robla	Olleros de Alba	71	---	---
León	La Robla	Puente de Alba	47	C	Bajo
León	La Robla	Rabanal de Fenar	90	C	Bajo
León	La Robla	Solana de Fenar	68	---	---
León	La Robla	Sorribos de Alba	86	C	Bajo
León	La Vecilla	Campohermoso	48	---	---
León	La Vecilla	La Candana de Curueño	54	C	Bajo
León	La Vecilla	La Vecilla de Curueño	276	C	Bajo
León	La Vecilla	Sopeña de Curueño	60	C	Bajo
León	Laguna Dalga	Laguna Dalga	445	C	Bajo
León	Laguna Dalga	San Pedro de las Dueñas	268	C	Bajo
León	Laguna Dalga	Santa Cristina del Paramo	12	---	---
León	Laguna Dalga	Soguillo del Paramo	108	---	---
León	Laguna de Negrillos	Cabañeros	25	---	---
León	Laguna de Negrillos	Conforcos	11	---	---
León	Laguna de Negrillos	Laguna de Negrillos	1221	C	Medio
León	Laguna de Negrillos	Villamorico	50	---	---
León	Las Omañas	Las Omañas	71	B	Bajo
León	Las Omañas	Mataluenga	106	---	---
León	Las Omañas	Pedregal	14	---	---
León	Las Omañas	San Martin de la Falamosa	50	C	Bajo
León	Las Omañas	Santiago del Molinillo	104	---	---
León	León	Armunia	5651	C	Medio
León	León	Leon	130178	B	Medio
León	León	Oteruelo de la Valdoscina	386	---	---
León	León	Trobajo del Cerecedo	770	C	Bajo
León	Llamas de la Ribera	Llamas de la Ribera	367	---	---
León	Llamas de la Ribera	Quintanilla de Sollamas	412	---	---
León	Llamas de la Ribera	San Roman de los Caballeros	187	---	---
León	Llamas de la Ribera	Villaviciosa de la Ribera	99	---	---
León	Los Barrios de Luna	Irede de Luna	14	---	---
León	Los Barrios de Luna	Los Barrios de Luna	115	C	Bajo
León	Los Barrios de Luna	Mallo de Luna	40	---	---
León	Los Barrios de Luna	Mora de Luna	55	C	Bajo
León	Los Barrios de Luna	Portilla de Luna	25	---	---
León	Los Barrios de Luna	Saguera de Luna	7	---	---
León	Los Barrios de Luna	Vega de Caballeros	53	---	---
León	Lucillo	Boisan	64	C	Bajo
León	Lucillo	Busnadiago	9	---	---
León	Lucillo	Chana de Somoza	42	---	---
León	Lucillo	Filiel	105	---	---
León	Lucillo	Lucillo de Somoza	137	B	Bajo
León	Lucillo	Molinaferrera	61	C	Bajo
León	Lucillo	Piedras Albas	7	---	---
León	Lucillo	Pobladura de la Sierra	29	---	---
León	Luyego	Luyego de Somoza	133	---	---
León	Luyego	Priaranza de la Valduerna	205	C	Bajo
León	Luyego	Quintanilla de Somoza	96	---	---
León	Luyego	Tabuyo del Monte	305	---	---
León	Luyego	Villalibre de Somoza	49	---	---
León	Luyego	Villar de Golfer	40	---	---
León	Magaz de Cepeda	Benamarias	53	C	Bajo
León	Magaz de Cepeda	Magaz de Cepeda	109	C	Bajo
León	Magaz de Cepeda	Porqueros	55	C	Bajo
León	Magaz de Cepeda	Vanidodes	43	C	Bajo
León	Magaz de Cepeda	Vega de Magaz	126	C	Bajo
León	Magaz de Cepeda	Zacos	63	C	Bajo

Provincia	Municipio	Núcleo Población	Población (2006)	Peligrosidad	Riesgo Poblacional
León	Mansilla de las Mulas	Mansilla de las Mulas	1821	B	Medio
León	Mansilla de las Mulas	Mansilla del Esla	87	---	---
León	Mansilla de las Mulas	Villomar	65	C	Bajo
León	Mansilla Mayor	Mansilla Mayor	161	---	---
León	Mansilla Mayor	Nogales	19	C	Bajo
León	Mansilla Mayor	Villamoros de Mansilla	90	---	---
León	Mansilla Mayor	Villaverde de Sandoval	107	---	---
León	Maraña	Maraña	155	C	Bajo
León	Matadeón de los Oteros	Fontanil de los Oteros	34	---	---
León	Matadeón de los Oteros	Matadeon de los Oteros	210	---	---
León	Matadeón de los Oteros	San Pedro de los Oteros	35	---	---
León	Matadeón de los Oteros	Santa Maria de los Oteros	6	---	---
León	Matallana	Barrio Estacion	399	C	Bajo
León	Matallana	La Valcueva -Palazuelo	80	---	---
León	Matallana	Matallana de Torio	101	B	Bajo
León	Matallana	Naredo de Fenar	119	C	Bajo
León	Matallana	Orzonaga	108	---	---
León	Matallana	Pardave	156	C	Bajo
León	Matallana	Robledo de Fenar	48	---	---
León	Matallana	Robles de la Valcueva	333	C	Bajo
León	Matallana	Serrilla	56	C	Bajo
León	Matallana	Villalfeide	75	---	---
León	Matanza	Matanza de los Oteros	155	---	---
León	Matanza	Valdespino Ceron	68	---	---
León	Matanza	Zalamillas	46	C	Bajo
León	Molinaseca	Acebo	36	---	---
León	Molinaseca	Castrillo del Monte	1	---	---
León	Molinaseca	Folgo del Monte	0	---	---
León	Molinaseca	Molinaseca	590	---	---
León	Molinaseca	Onamio y Poblado M.S.P.	112	---	---
León	Molinaseca	Paradasolana	20	---	---
León	Molinaseca	Riego de Ambros	37	---	---
León	Murias de Paredes	Barrio de la Puente	54	C	Bajo
León	Murias de Paredes	Fasgar	36	C	Bajo
León	Murias de Paredes	Lazado	13	C	Bajo
León	Murias de Paredes	Los Bayos	29	---	---
León	Murias de Paredes	Montrondo	55	C	Bajo
León	Murias de Paredes	Murias de Paredes	136	B	Bajo
León	Murias de Paredes	Posada de Omaña	23	C	Bajo
León	Murias de Paredes	Rodicol	14	---	---
León	Murias de Paredes	Sabugo	21	---	---
León	Murias de Paredes	Senra	42	C	Bajo
León	Murias de Paredes	Torretillo	16	C	Bajo
León	Murias de Paredes	Vegapujin	32	C	Bajo
León	Murias de Paredes	Villabandin	25	---	---
León	Murias de Paredes	Villanueva de Omaña	31	C	Bajo
León	Murias de Paredes	Vivero	16	---	---
León	Noceda	Cabanillas de San Justo	38	---	---
León	Noceda	Noceda	591	C	Bajo
León	Noceda	Robledo de las Traviesas	115	---	---
León	Noceda	San Justo de Cabanillas	66	---	---
León	Oencia	Arnadelo	67	---	---
León	Oencia	Arnado	75	---	---
León	Oencia	Castropetre	17	---	---
León	Oencia	Gestoso	52	---	---
León	Oencia	Leiroso	8	---	---
León	Oencia	Lusio	26	---	---
León	Oencia	Oencia	137	---	---
León	Oencia	Sanvitul	10	---	---
León	Oencia	Villarrubin	65	---	---
León	Onzonilla	Antimio de Abajo	54	C	Bajo
León	Onzonilla	Onzonilla	345	B	Bajo
León	Onzonilla	Sotico	20	C	Bajo
León	Onzonilla	Torneros del Bernesga	283	---	---
León	Onzonilla	Vilecha	722	C	Bajo
León	Onzonilla	Viloria de la Jurisdiccion	154	---	---
León	Oseja de Sajambre	Oseja de Sajambre	124	---	---
León	Oseja de Sajambre	Pio de Sajambre	50	---	---
León	Oseja de Sajambre	Ribota de Sajambre	29	A	Medio
León	Oseja de Sajambre	Soto de Sajambre	79	---	---
León	Oseja de Sajambre	Vierdes de Sajambre	8	---	---

Provincia	Municipio	Núcleo Población	Población (2006)	Peligrosidad	Riesgo Poblacional
León	Pajares de los Oteros	Fuentes de los Oteros	39	---	---
León	Pajares de los Oteros	Morilla de los Oteros	41	C	Bajo
León	Pajares de los Oteros	Pajares de los Oteros	124	C	Bajo
León	Pajares de los Oteros	Pobladura de los Oteros	24	C	Bajo
León	Pajares de los Oteros	Quintanilla de los Oteros	13	---	---
León	Pajares de los Oteros	Valdesaz de los Oteros	58	C	Bajo
León	Pajares de los Oteros	Velilla de los Oteros	41	---	---
León	Palacios de la Valduerna	Palacios de la Valduerna	353	C	Bajo
León	Palacios de la Valduerna	Ribas de la Valduerna	141	C	Bajo
León	Palacios del Sil	Corbon del Sil	42	C	Bajo
León	Palacios del Sil	Cuevas del Sil	71	C	Bajo
León	Palacios del Sil	Matalavilla	55	---	---
León	Palacios del Sil	Mataotero	23	C	Bajo
León	Palacios del Sil	Palacios del Sil	526	C	Bajo
León	Palacios del Sil	Salientes	60	C	Bajo
León	Palacios del Sil	Susañe del Sil	303	---	---
León	Palacios del Sil	Tejedo del Sil	59	C	Bajo
León	Palacios del Sil	Valdeprado	20	---	---
León	Palacios del Sil	Valseco	102	C	Bajo
León	Palacios del Sil	Villarino del Sil	40	---	---
León	Páramo del Sil	Anllares del Sil	107	---	---
León	Páramo del Sil	Anllarinos del Sil	32	---	---
León	Páramo del Sil	Argayo del Sil	98	---	---
León	Páramo del Sil	Barrio de Primout	16	---	---
León	Páramo del Sil	Paramo del Sil	771	C	Bajo
León	Páramo del Sil	Salentinos	36	C	Bajo
León	Páramo del Sil	Santa Cruz del Sil	154	---	---
León	Páramo del Sil	Sorbeda del Sil	164	---	---
León	Páramo del Sil	Villamartin del Sil	179	---	---
León	Peranzanes	Cariseda	28	---	---
León	Peranzanes	Chano	65	C	Bajo
León	Peranzanes	Faro	16	---	---
León	Peranzanes	Fresnedelo	34	---	---
León	Peranzanes	Guimara	61	C	Bajo
León	Peranzanes	Peranzanes	55	---	---
León	Peranzanes	Trascastro	55	---	---
León	Pobladura de Pelayo García	Pobladura de Pelayo Garcia	509	C	Bajo
León	Ponferrada	Barcana del Bierzo	264	---	---
León	Ponferrada	Bouzas	23	---	---
León	Ponferrada	Campo	396	---	---
León	Ponferrada	Carracedo de Compludo	10	---	---
León	Ponferrada	Columbianos	1852	C	Medio
León	Ponferrada	Compludo	17	---	---
León	Ponferrada	Compostilla	1596	---	---
León	Ponferrada	Cuatrovientos	3792	---	---
León	Ponferrada	Dehesas	1390	C	Medio
León	Ponferrada	Espinoso de Compludo	14	---	---
León	Ponferrada	Flores del Sil	9072	C	Medio
León	Ponferrada	Fuentes Nuevas	2675	C	Medio
León	Ponferrada	La Martina	376	---	---
León	Ponferrada	La Placa	1118	---	---
León	Ponferrada	Lombillo de los Barrios	71	---	---
León	Ponferrada	Manzanedo de Valdueza	10	---	---
León	Ponferrada	Montes de Valdueza	22	---	---
León	Ponferrada	Otero	100	---	---
León	Ponferrada	Ozuela	48	---	---
León	Ponferrada	Palacios de Compludo	1	---	---
León	Ponferrada	Peñalba de Santiago	19	---	---
León	Ponferrada	Ponferrada	40819	C	Medio
León	Ponferrada	Rimor	133	---	---
León	Ponferrada	Salas de los Barrios	80	---	---
León	Ponferrada	San Adrian de Valdueza	1	---	---
León	Ponferrada	San Andres de Montejos	652	---	---
León	Ponferrada	San Clemente de Valdueza	45	---	---
León	Ponferrada	San Cristobal de Valdueza	45	---	---
León	Ponferrada	San Esteban de Valdueza	68	---	---
León	Ponferrada	San Lorenzo	294	---	---
León	Ponferrada	Santa Lucia	0	---	---
León	Ponferrada	Santo Tomas de las Ollas	264	---	---
León	Ponferrada	Toral de Merayo	564	C	Bajo
León	Ponferrada	Valdecañada	48	---	---

Provincia	Municipio	Núcleo Población	Población (2006)	Peligrosidad	Riesgo Poblacional
León	Ponferrada	Valdefrancos	27	---	---
León	Ponferrada	Villanueva de Valdueza	106	---	---
León	Ponferrada	Villar de los Barrios	208	---	---
León	Posada de Valdeón	Cain de Valdeon	83	---	---
León	Posada de Valdeón	Caldevilla de Valdeon	47	C	Bajo
León	Posada de Valdeón	Cordiñanes de Valdeon	48	---	---
León	Posada de Valdeón	Los Llanos de Valdeon	55	C	Bajo
León	Posada de Valdeón	Posada de Valdeon	90	C	Bajo
León	Posada de Valdeón	Prada de Valdeon	59	C	Bajo
León	Posada de Valdeón	Santa Marina de Valdeon	50	C	Bajo
León	Posada de Valdeón	Soto de Valdeon	94	C	Bajo
León	Pozuelo del Páramo	Altoabar de la Encomienda	306	---	---
León	Pozuelo del Páramo	Pozuelo del Paramo	85	B	Bajo
León	Pozuelo del Páramo	Saludes de Castroponce	165	---	---
León	Prado de la Guzpeña	Cerezal de la Guzpeña	41	---	---
León	Prado de la Guzpeña	Llama de la Guzpeña	16	---	---
León	Prado de la Guzpeña	Prado de la Guzpeña	52	---	---
León	Prado de la Guzpeña	Robledo de la Guzpeña	24	---	---
León	Priaranza del Bierzo	Paradela de Muces	20	---	---
León	Priaranza del Bierzo	Priaranza del Bierzo	374	---	---
León	Priaranza del Bierzo	Santalla del Bierzo	195	---	---
León	Priaranza del Bierzo	Villalibre de la Jurisdiccion	304	---	---
León	Priaranza del Bierzo	Villavieja	13	---	---
León	Prioro	Prioro	363	---	---
León	Prioro	Tejerina	51	---	---
León	Puebla de Lillo	Camposolillo	0	C	Bajo
León	Puebla de Lillo	Cofiñal	134	C	Bajo
León	Puebla de Lillo	Isoba	26	---	---
León	Puebla de Lillo	Puebla de Lillo	345	C	Bajo
León	Puebla de Lillo	Redipollos	53	---	---
León	Puebla de Lillo	San Cibrian	13	C	Bajo
León	Puebla de Lillo	San Isidro	9	---	---
León	Puebla de Lillo	Solle	51	C	Bajo
León	Puente de Domingo Flórez	Castroquilame	100	C	Bajo
León	Puente de Domingo Flórez	Puente de Domingo Florez	930	C	Bajo
León	Puente de Domingo Flórez	Robledo de Sobrecastro	44	---	---
León	Puente de Domingo Flórez	Salas de la Ribera	231	C	Bajo
León	Puente de Domingo Flórez	San Pedro de Trones	421	---	---
León	Puente de Domingo Flórez	Vega de Yeres	85	C	Bajo
León	Puente de Domingo Flórez	Yeres	39	---	---
León	Quintana del Castillo	Abano	35	---	---
León	Quintana del Castillo	Castro de Cepeda	25	---	---
León	Quintana del Castillo	Donillas	64	C	Bajo
León	Quintana del Castillo	Escuredo	39	---	---
León	Quintana del Castillo	Ferrerias	166	---	---
León	Quintana del Castillo	La Veguellina	43	C	Bajo
León	Quintana del Castillo	Morriondo	73	---	---
León	Quintana del Castillo	Palaciosmil	23	---	---
León	Quintana del Castillo	Quintana del Castillo	116	---	---
León	Quintana del Castillo	Riofrio	213	C	Bajo
León	Quintana del Castillo	San Feliz de las Lavanderas	35	---	---
León	Quintana del Castillo	Villameca	76	C	Bajo
León	Quintana del Castillo	Villarmeriel	50	---	---
León	Quintana del Marco	Genestacio de la Vega	112	---	---
León	Quintana del Marco	Quintana del Marco	391	B	Bajo
León	Quintana y Congosto	Herreros de Jamuz	80	C	Bajo
León	Quintana y Congosto	Palacios de Jamuz	102	C	Bajo
León	Quintana y Congosto	Quintana y Congosto	236	---	---
León	Quintana y Congosto	Quintanilla de Florez	61	---	---
León	Quintana y Congosto	Tabuyuelo de Jamuz	68	C	Bajo
León	Quintana y Congosto	Torneros de Jamuz	110	C	Bajo
León	Regueras de Arriba	Regueras de Abajo	109	C	Bajo
León	Regueras de Arriba	Regueras de Arriba	251	C	Bajo
León	Reyero	Pallide	51	---	---
León	Reyero	Primajas	11	---	---
León	Reyero	Reyero	49	---	---
León	Reyero	Viego	20	---	---
León	Riaño	Carande	19	---	---
León	Riaño	Horcadas	53	---	---
León	Riaño	Riaño	479	---	---
León	Riego de la Vega	Castrotierra de la Valduerna	218	C	Bajo

Provincia	Municipio	Núcleo Población	Población (2006)	Peligrosidad	Riesgo Poblacional
León	Riego de la Vega	Riego de la Vega	373	B	Bajo
León	Riego de la Vega	San Felix de la Vega	112	C	Bajo
León	Riego de la Vega	Toral de Fondo	148	---	---
León	Riego de la Vega	Toralino de la Vega	77	---	---
León	Riego de la Vega	Villarnera de la Vega	70	C	Bajo
León	Riello	Andaraso	15	---	---
León	Riello	Ariego de Abajo	4	C	Bajo
León	Riello	Ariego de Arriba	17	C	Bajo
León	Riello	Arienza	12	C	Bajo
León	Riello	Bonella	21	---	---
León	Riello	Campo la Lomba	5	---	---
León	Riello	Castro la Lomba	8	C	Bajo
León	Riello	Ceide y Orrios	18	C	Bajo
León	Riello	Cirujales	54	C	Bajo
León	Riello	Cornombre	10	---	---
León	Riello	Curueña	21	---	---
León	Riello	El Castillo	19	C	Bajo
León	Riello	Folloso	10	---	---
León	Riello	Garueña	12	---	---
León	Riello	Guisatecha	10	C	Bajo
León	Riello	Inicio	27	C	Bajo
León	Riello	La Omañuela	8	C	Bajo
León	Riello	La Urz	28	---	---
León	Riello	La Velilla	20	C	Bajo
León	Riello	Manzaneda de Omaña	9	---	---
León	Riello	Marzan	23	C	Bajo
León	Riello	Omañon	14	C	Bajo
León	Riello	Oterico	15	C	Bajo
León	Riello	Pandorado	15	---	---
León	Riello	Riello	114	B	Bajo
León	Riello	Robledo de Omaña	3	---	---
León	Riello	Rosales	18	---	---
León	Riello	Salce	67	---	---
León	Riello	Santibañez de Arienza	26	C	Bajo
León	Riello	Santibañez de la Lomba	26	---	---
León	Riello	Socil	16	---	---
León	Riello	Sosas del Cumbral	18	---	---
León	Riello	Trascastro de Luna	22	C	Bajo
León	Riello	Valbueno	5	---	---
León	Riello	Vegarienza	42	C	Bajo
León	Riello	Villadepan	6	---	---
León	Riello	Villar de Omaña	21	---	---
León	Riello	Villarin de Riello	10	---	---
León	Riello	Villaverde de Omaña	9	C	Bajo
León	Rioseco de Tapia	Espinosa de la Ribera	112	---	---
León	Rioseco de Tapia	Rioseco de Tapia	240	C	Bajo
León	Rioseco de Tapia	Tapia de la Ribera	106	---	---
León	Roperuelos del Páramo	Moscas del Paramo	159	---	---
León	Roperuelos del Páramo	Roperuelos del Paramo	195	C	Bajo
León	Roperuelos del Páramo	Valcabado del Paramo	375	C	Bajo
León	Sabero	Alejico	5	---	---
León	Sabero	Olleros de Sabero	590	---	---
León	Sabero	Sabero	771	C	Bajo
León	Sabero	Saelices de Sabero	117	---	---
León	Sabero	Sotillos de Sabero	34	---	---
León	Sahagún	Arenillas de Valderaduey	59	C	Bajo
León	Sahagún	Celada de Cea	34	---	---
León	Sahagún	Galleguillos de Campos	155	C	Bajo
León	Sahagún	Joara	37	C	Bajo
León	Sahagún	Riosequillo	16	C	Bajo
León	Sahagún	Sahagun	2389	B	Medio
León	Sahagún	San Martin de la Cueva	59	C	Bajo
León	Sahagún	San Pedro de las Dueñas	95	---	---
León	Sahagún	Sotillo de Cea	31	C	Bajo
León	Sahagún	Villalebrin	30	---	---
León	Sahagún	Villalman	19	---	---
León	San Adrián del Valle	San Adrian del Valle	129	C	Bajo
León	San Andrés del Rabanedo	Barrio de Pinilla	3452	C	Medio
León	San Andrés del Rabanedo	Ferral del Bernesga	591	C	Bajo
León	San Andrés del Rabanedo	San Andres del Rabanedo	3600	B	Medio
León	San Andrés del Rabanedo	Troabajo del Camino	19399	C	Medio

Provincia	Municipio	Núcleo Población	Población (2006)	Peligrosidad	Riesgo Poblacional
León	San Andrés del Rabanedo	Villalber	1371	C	Medio
León	San Cristóbal de la Polantera	Matilla de la Vega	99	C	Bajo
León	San Cristóbal de la Polantera	Posadilla de la Vega	168	C	Bajo
León	San Cristóbal de la Polantera	San Cristobal de la Polantera	247	C	Bajo
León	San Cristóbal de la Polantera	San Roman el Antiguo	69	C	Bajo
León	San Cristóbal de la Polantera	Seison de la Vega	49	C	Bajo
León	San Cristóbal de la Polantera	Veguellina de Fondo	97	C	Bajo
León	San Cristóbal de la Polantera	Villagarcía de la Vega	145	C	Bajo
León	San Cristóbal de la Polantera	Villamediana de la Vega	56	C	Bajo
León	San Emiliano	Candemueta	24	C	Bajo
León	San Emiliano	Cospedal	38	C	Bajo
León	San Emiliano	Genestosa	42	C	Bajo
León	San Emiliano	La Majua	76	C	Bajo
León	San Emiliano	Pinos	56	---	---
León	San Emiliano	Riolago	51	C	Bajo
León	San Emiliano	Robledo de Babia	37	C	Bajo
León	San Emiliano	San Emiliano	88	B	Bajo
León	San Emiliano	Torrebarrio	155	C	Bajo
León	San Emiliano	Torrestio	36	C	Bajo
León	San Emiliano	Truebano	22	C	Bajo
León	San Emiliano	Villafeliz de Babia	52	---	---
León	San Emiliano	Villargusan	20	---	---
León	San Emiliano	Villasecino	34	C	Bajo
León	San Esteban de Nogales	San Esteban de Nogales	330	C	Bajo
León	San Justo de la Vega	Celada	119	---	---
León	San Justo de la Vega	Nistal	359	C	Bajo
León	San Justo de la Vega	San Justo de la Vega	1069	C	Medio
León	San Justo de la Vega	San Roman de la Vega	496	C	Bajo
León	San Millán de los Caballeros	San Millan de los Caballeros	171	---	---
León	San Pedro Bercianos	La Mata del Paramo	163	---	---
León	San Pedro Bercianos	San Pedro Bercianos	163	B	Bajo
León	Sancedo	Cueto	148	---	---
León	Sancedo	Ocero	122	---	---
León	Sancedo	Sancedo	303	---	---
León	Santa Colomba de Curueño	Ambasaguas de Curueño	75	C	Bajo
León	Santa Colomba de Curueño	Barrillos	154	---	---
León	Santa Colomba de Curueño	Barrio de Nuestra Señora	99	C	Bajo
León	Santa Colomba de Curueño	Devesa de Curueño	79	C	Bajo
León	Santa Colomba de Curueño	Gallegos de Curueño	53	C	Bajo
León	Santa Colomba de Curueño	La Mata de Curueño	48	C	Bajo
León	Santa Colomba de Curueño	Pardesivil	30	C	Bajo
León	Santa Colomba de Curueño	Santa Colomba de Curueño	104	C	Bajo
León	Santa Colomba de Somoza	Andiñuela	26	---	---
León	Santa Colomba de Somoza	Argañoso	12	---	---
León	Santa Colomba de Somoza	Foncebadon	6	---	---
León	Santa Colomba de Somoza	La Maluenga	27	---	---
León	Santa Colomba de Somoza	Murias de Pedredo	46	C	Bajo
León	Santa Colomba de Somoza	Pedredo	29	---	---
León	Santa Colomba de Somoza	Prada de la Sierra	0	---	---
León	Santa Colomba de Somoza	Rabanal del Camino	51	---	---
León	Santa Colomba de Somoza	Rabanal Viejo	20	---	---
León	Santa Colomba de Somoza	San Martin de Agostedo	53	C	Bajo
León	Santa Colomba de Somoza	Santa Colomba de Somoza	73	C	Bajo
León	Santa Colomba de Somoza	Santa Marina de Somoza	25	---	---
León	Santa Colomba de Somoza	Tabladillo	28	---	---
León	Santa Colomba de Somoza	Turienzo de los Caballeros	30	C	Bajo
León	Santa Colomba de Somoza	Valdemanzanas	14	---	---
León	Santa Colomba de Somoza	Viforcos	17	---	---
León	Santa Colomba de Somoza	Villar de Ciervos	14	---	---
León	Santa Cristina de Valmadrigal	Matallana de Valmadrigal	189	---	---
León	Santa Cristina de Valmadrigal	Santa Cristina de Valmadrigal	154	C	Bajo
León	Santa Elena de Jamuz	Jimenez de Jamuz	946	C	Bajo
León	Santa Elena de Jamuz	Santa Elena de Jamuz	117	B	Bajo
León	Santa Elena de Jamuz	Villanueva de Jamuz	276	C	Bajo
León	Santa María de la Isla	Santa Maria de la Isla	399	B	Bajo
León	Santa María de la Isla	Santibañez de la Isla	232	C	Bajo
León	Santa María de Ordás	Adrados de Ordas	32	---	---
León	Santa María de Ordás	Callejo de Ordas	25	C	Bajo
León	Santa María de Ordás	Formigones	23	---	---
León	Santa María de Ordás	Riocastrillo de Ordas	13	C	Bajo
León	Santa María de Ordás	Santa Maria de Ordas	66	---	---

Provincia	Municipio	Núcleo Población	Población (2006)	Peligrosidad	Riesgo Poblacional
León	Santa María de Ordás	Santibañez de Ordas	71	C	Bajo
León	Santa María de Ordás	Selga de Ordas	22	C	Bajo
León	Santa María de Ordás	Villapodambre	25	---	---
León	Santa María de Ordás	Villarodrigo de Ordas	88	---	---
León	Santa María del Monte de Cea	Banecidas	39	C	Bajo
León	Santa María del Monte de Cea	Castellanos	100	C	Bajo
León	Santa María del Monte de Cea	Santa Maria del Monte de Cea	43	---	---
León	Santa María del Monte de Cea	Villacintor	63	---	---
León	Santa María del Monte de Cea	Villamizar	72	---	---
León	Santa María del Páramo	Santa Maria del Paramo	3156	B	Medio
León	Santa Marina del Rey	San Martin del Camino	386	---	---
León	Santa Marina del Rey	Santa Marina del Rey	894	---	---
León	Santa Marina del Rey	Sardonedo	222	---	---
León	Santa Marina del Rey	Villamor de Orbigo	469	C	Bajo
León	Santa Marina del Rey	Villavante	293	---	---
León	Santas Martas	Luengos	29	---	---
León	Santas Martas	Malillos	46	---	---
León	Santas Martas	Reliegos	241	---	---
León	Santas Martas	Santas Martas	261	---	---
León	Santas Martas	Valdearcos	112	C	Bajo
León	Santas Martas	Villamarco	231	---	---
León	Santiago Millas	Morales del Arcediano	29	C	Bajo
León	Santiago Millas	Oteruelo de la Valduerna	26	C	Bajo
León	Santiago Millas	Piedralba	37	C	Bajo
León	Santiago Millas	Santiago Millas	135	B	Bajo
León	Santiago Millas	Valdespino	122	C	Bajo
León	Santovenia de la Valdoncina	Quintana de Raneros	271	C	Bajo
León	Santovenia de la Valdoncina	Ribaseca	449	---	---
León	Santovenia de la Valdoncina	Santovenia de la Valdoncina	142	B	Bajo
León	Santovenia de la Valdoncina	Villacedre	710	---	---
León	Santovenia de la Valdoncina	Villanueva del Carnero	316	---	---
León	Sariegos	Azadinos	692	C	Bajo
León	Sariegos	Carbajal de la Legua	1981	C	Medio
León	Sariegos	Monteleon	0	---	---
León	Sariegos	Pobladura del Bernesga	485	---	---
León	Sariegos	Sariegos del Bernesga	584	B	Medio
León	Sena de Luna	Abelgas de Luna	101	---	---
León	Sena de Luna	Aralla de Luna	51	---	---
León	Sena de Luna	Caldas de Luna	77	---	---
León	Sena de Luna	La Vega de Robledo	39	---	---
León	Sena de Luna	Pobladura de Luna	17	---	---
León	Sena de Luna	Rabanal de Luna	25	---	---
León	Sena de Luna	Robledo de Caldas	95	---	---
León	Sena de Luna	Sena de Luna	32	---	---
León	Sobrado	Aguiar	9	---	---
León	Sobrado	Cabarcos	54	---	---
León	Sobrado	Cabeza de Campo	69	---	---
León	Sobrado	Cancela	17	C	Bajo
León	Sobrado	Friera	49	C	Bajo
León	Sobrado	Portela de Aguiar	47	C	Bajo
León	Sobrado	Requejo	36	C	Bajo
León	Sobrado	Sobrado	140	C	Bajo
León	Sobrado	Sobredo	34	---	---
León	Soto de la Vega	Alcaidon o Alquidon	64	C	Bajo
León	Soto de la Vega	Hurga de Garavalles	482	B	Bajo
León	Soto de la Vega	Oteruelo de la Vega	93	C	Bajo
León	Soto de la Vega	Requejo de la Vega	472	B	Bajo
León	Soto de la Vega	Santa Colomba de la Vega	341	B	Bajo
León	Soto de la Vega	Soto de la Vega	403	B	Bajo
León	Soto de la Vega	Vecilla de la Vega	91	C	Bajo
León	Soto y Amío	Bobia	14	C	Bajo
León	Soto y Amío	Camposalinas	40	---	---
León	Soto y Amío	Canales-La Magdalena	589	C	Bajo
León	Soto y Amío	Carrizal	39	---	---
León	Soto y Amío	Garaño	54	C	Bajo
León	Soto y Amío	Irian	36	---	---
León	Soto y Amío	Lago de Omaña	21	---	---
León	Soto y Amío	Quintanilla	11	C	Bajo
León	Soto y Amío	Santovenia	35	---	---
León	Soto y Amío	Soto y Amio	91	C	Bajo
León	Soto y Amío	Villaceid	55	C	Bajo

Provincia	Municipio	Núcleo Población	Población (2006)	Peligrosidad	Riesgo Poblacional
León	Soto y Amío	Villayuste	37	---	---
León	Toral de los Guzmanes	Toral de los Guzmanes	663	---	---
León	Toreno	Libran	55	---	---
León	Toreno	Matarrosa del Sil	1025	C	Medio
León	Toreno	Pardamaza	32	---	---
León	Toreno	Pradilla	57	---	---
León	Toreno	San Pedro Mallo	16	---	---
León	Toreno	Santa Leocadia	2	---	---
León	Toreno	Santa Marina del Sil	45	---	---
León	Toreno	Tombrio de Abajo	250	---	---
León	Toreno	Tombrio de Arriba	100	---	---
León	Toreno	Toreno	2191	C	Medio
León	Toreno	Valdelaloba	24	---	---
León	Toreno	Villar de las Traviesas	79	---	---
León	Torre del Bierzo	Albares de la Ribera	559	C	Bajo
León	Torre del Bierzo	Cerezal de Tremor	2	---	---
León	Torre del Bierzo	Fonfria	46	---	---
León	Torre del Bierzo	La Granja de San Vicente	143	---	---
León	Torre del Bierzo	Las Ventas de Albares	431	C	Bajo
León	Torre del Bierzo	Matavenero y Poibueno	71	---	---
León	Torre del Bierzo	San Andres de las Puentes	140	---	---
León	Torre del Bierzo	San Facundo	34	---	---
León	Torre del Bierzo	Santa Cruz de Montes	151	---	---
León	Torre del Bierzo	Santa Marina de Torre	268	---	---
León	Torre del Bierzo	Santibañez de Montes	0	---	---
León	Torre del Bierzo	Torre del Bierzo	917	---	---
León	Torre del Bierzo	Tremor de Abajo	63	---	---
León	Trabadelo	Moral de Valcarce	44	---	---
León	Trabadelo	Parada de Soto	36	---	---
León	Trabadelo	Paradela	0	---	---
León	Trabadelo	Pereje	45	---	---
León	Trabadelo	Pradela	105	---	---
León	Trabadelo	San Fiz Do Seo	38	---	---
León	Trabadelo	Sotelo	42	---	---
León	Trabadelo	Sotoparada	48	---	---
León	Trabadelo	Trabadelo	134	---	---
León	Trabadelo	Villar de Corrales	17	---	---
León	Truchas	Baillo	43	C	Bajo
León	Truchas	Corporales	176	C	Bajo
León	Truchas	Cunas	47	---	---
León	Truchas	Iruela	34	C	Bajo
León	Truchas	La Cuesta	24	---	---
León	Truchas	Manzaneda	76	---	---
León	Truchas	Pozos	30	---	---
León	Truchas	Quintanilla de Yuso	42	C	Bajo
León	Truchas	Truchas	110	B	Bajo
León	Truchas	Truchillas	16	C	Bajo
León	Truchas	Valdavidio	12	---	---
León	Truchas	Villar del Monte	15	---	---
León	Truchas	Villarino	7	---	---
León	Turcia	Armellada	652	---	---
León	Turcia	Gavilanes	160	C	Bajo
León	Turcia	Palazuelo de Orbigo	180	C	Bajo
León	Turcia	Turcia	204	C	Bajo
León	Urdiales del Páramo	Mansilla del Paramo	178	C	Bajo
León	Urdiales del Páramo	Urdiales del Paramo	328	---	---
León	Urdiales del Páramo	Villarrin del Paramo	51	---	---
León	Val de San Lorenzo	Lagunas de Somoza	52	---	---
León	Val de San Lorenzo	Val de San Lorenzo	497	B	Bajo
León	Val de San Lorenzo	Val de San Roman	113	C	Bajo
León	Valdefresno	Archahueja	211	---	---
León	Valdefresno	Carbajosa	23	---	---
León	Valdefresno	Corbillos de la Sobarriba	161	---	---
León	Valdefresno	Golpejar de la Sobarriba	33	---	---
León	Valdefresno	Las Lomas	211	---	---
León	Valdefresno	Navafria	47	---	---
León	Valdefresno	Paradilla de la Sobarriba	137	---	---
León	Valdefresno	Sanfelismo	137	---	---
León	Valdefresno	Santa Olaja de Porma	74	---	---
León	Valdefresno	Santibañez de Porma	114	C	Bajo
León	Valdefresno	Santovenia del Monte	45	---	---

Provincia	Municipio	Núcleo Población	Población (2006)	Peligrosidad	Riesgo Poblacional
León	Valdefresno	Solanilla	64	---	---
León	Valdefresno	Tendal	51	---	---
León	Valdefresno	Valdefresno	78	---	---
León	Valdefresno	Valdelafuente	241	---	---
León	Valdefresno	Villacete	55	---	---
León	Valdefresno	Villacil	15	---	---
León	Valdefresno	Villafeliz de la Sobarriba	45	C	Bajo
León	Valdefresno	Villalboñe	41	---	---
León	Valdefresno	Villaseca de la Sobarriba	106	---	---
León	Valdefresno	Villavente	115	---	---
León	Valdefuentes del Páramo	Azares del Paramo	92	C	Bajo
León	Valdefuentes del Páramo	Valdefuentes del Paramo	273	B	Bajo
León	Valdelugueros	Arintero	12	---	---
León	Valdelugueros	Cerulleda	44	C	Bajo
León	Valdelugueros	La Braña	18	---	---
León	Valdelugueros	Llamazares	22	---	---
León	Valdelugueros	Lugueros	74	C	Bajo
León	Valdelugueros	Redilluera	30	---	---
León	Valdelugueros	Redipuertas	26	C	Bajo
León	Valdelugueros	Tolibia de Abajo	72	C	Bajo
León	Valdelugueros	Tolibia de Arriba	40	---	---
León	Valdelugueros	Valdeteja	66	---	---
León	Valdelugueros	Valverde de Curueño	31	---	---
León	Valdelugueros	Villaverde de la Cuerna	19	---	---
León	Valdemora	Valdemora	94	C	Bajo
León	Valdepiélago	Aviados	45	C	Bajo
León	Valdepiélago	Correcillas	28	---	---
León	Valdepiélago	La Mata de Berbula	66	C	Bajo
León	Valdepiélago	Montuerto	40	C	Bajo
León	Valdepiélago	Nocedo de Curueño	35	---	---
León	Valdepiélago	Otero de Curueño	53	C	Bajo
León	Valdepiélago	Ranedo de Curueño	28	---	---
León	Valdepiélago	Valdepielago	98	C	Bajo
León	Valdepiélago	Valdorria	20	---	---
León	Valdepolo	La Aldea del Puente	189	C	Bajo
León	Valdepolo	Quintana de Rueda	429	C	Bajo
León	Valdepolo	Quintana del Monte	84	---	---
León	Valdepolo	Saelices del Payuelo	242	---	---
León	Valdepolo	Valdepolo	99	B	Bajo
León	Valdepolo	Villahibiera	143	C	Bajo
León	Valdepolo	Villalquite	80	C	Bajo
León	Valdepolo	Villamondrín de Rueda	114	C	Bajo
León	Valdepolo	Villaverde la Chiquita	77	C	Bajo
León	Valderas	Valderas	2055	B	Medio
León	Valderrey	Barrientos	155	C	Bajo
León	Valderrey	Bustos	32	C	Bajo
León	Valderrey	Carral	127	C	Bajo
León	Valderrey	Castrillo de las Piedras	128	C	Bajo
León	Valderrey	Cuevas	20	C	Bajo
León	Valderrey	Curillas	52	---	---
León	Valderrey	Matanza	15	---	---
León	Valderrey	Tejados	32	---	---
León	Valderrey	Valderrey	27	---	---
León	Valderrueda	Caminayo	11	---	---
León	Valderrueda	Carrizal	44	C	Bajo
León	Valderrueda	Cegoñal	35	C	Bajo
León	Valderrueda	El Otero de Valdetuejar	22	C	Bajo
León	Valderrueda	Ferreras del Puerto	22	---	---
León	Valderrueda	La Espina	21	C	Bajo
León	Valderrueda	La Mata de Monteagudo	27	---	---
León	Valderrueda	La Red de Valdetuejar	12	---	---
León	Valderrueda	La Sota de Valderrueda	27	C	Bajo
León	Valderrueda	Las Muñecas	5	---	---
León	Valderrueda	Morgovejo	152	C	Bajo
León	Valderrueda	Puente Almuhey	261	C	Bajo
León	Valderrueda	Ranedo de Valdetuejar	33	C	Bajo
León	Valderrueda	San Martín de Valdetuejar	37	C	Bajo
León	Valderrueda	Soto de Valderrueda	27	C	Bajo
León	Valderrueda	Taranilla	150	C	Bajo
León	Valderrueda	Valcuende	5	---	---
León	Valderrueda	Valderrueda	99	C	Bajo

Provincia	Municipio	Núcleo Población	Población (2006)	Peligrosidad	Riesgo Poblacional
León	Valderrueda	Villacorta	77	C	Bajo
León	Valderrueda	Villalmonite	11	---	---
León	Valderrueda	Villamorisca	21	---	---
León	Valdesamario	La Utrera	57	C	Bajo
León	Valdesamario	Murias de Ponjos	18	C	Bajo
León	Valdesamario	Paladin	30	C	Bajo
León	Valdesamario	Ponjos	19	C	Bajo
León	Valdesamario	Valdesamario	101	C	Bajo
León	Valdevimbre	Fontecha	138	C	Bajo
León	Valdevimbre	Palacios de Fontecha	185	C	Bajo
León	Valdevimbre	Pobladura de Fontecha	39	---	---
León	Valdevimbre	Valdevimbre	504	---	---
León	Valdevimbre	Vallejo	17	C	Bajo
León	Valdevimbre	Villagallegos	121	C	Bajo
León	Valdevimbre	Villibañe	121	C	Bajo
León	Valencia de Don Juan	Cabañas	39	C	Bajo
León	Valencia de Don Juan	Valencia de Don Juan	4373	B	Medio
León	Vallecillo	Vallecillo	67	B	Bajo
León	Vallecillo	Villeza	70	C	Bajo
León	Valverde de la Virgen	Fresno del Camino	124	C	Bajo
León	Valverde de la Virgen	La Aldea de la Valdoncina	56	C	Bajo
León	Valverde de la Virgen	La Virgen del Camino	3869	---	---
León	Valverde de la Virgen	Montejos del Camino	594	C	Bajo
León	Valverde de la Virgen	Oncina de la Valdoncina	38	C	Bajo
León	Valverde de la Virgen	Robledo de la Valdoncina	281	---	---
León	Valverde de la Virgen	San Miguel del Camino	330	---	---
León	Valverde de la Virgen	Valverde de la Virgen	213	B	Bajo
León	Valverde-Enrique	Castrovega de Valmadrigal	101	---	---
León	Valverde-Enrique	La Veguellina	5	---	---
León	Valverde-Enrique	Valverde Enrique	108	---	---
León	Vega de Espinareda	Burbia	76	---	---
León	Vega de Espinareda	El Espino	95	---	---
León	Vega de Espinareda	Espinareda de Vega	11	---	---
León	Vega de Espinareda	La Bustarga	4	---	---
León	Vega de Espinareda	Moreda	43	---	---
León	Vega de Espinareda	Penoselo	5	---	---
León	Vega de Espinareda	San Martin de Moreda	50	C	Bajo
León	Vega de Espinareda	San Pedro de Olleros	138	---	---
León	Vega de Espinareda	Sesamo	331	C	Bajo
León	Vega de Espinareda	Valle de Finolledo	232	---	---
León	Vega de Espinareda	Vega de Espinareda	1649	C	Medio
León	Vega de Espinareda	Villar de Otero	4	---	---
León	Vega de Infanzones	Grulleros	366	B	Bajo
León	Vega de Infanzones	Vega de Infanzones	431	C	Bajo
León	Vega de Infanzones	Villadesoto	128	C	Bajo
León	Vega de Valcarce	Ambasmestas	45	---	---
León	Vega de Valcarce	Argenteiro	12	---	---
León	Vega de Valcarce	Bargelas	7	---	---
León	Vega de Valcarce	Cernada	11	---	---
León	Vega de Valcarce	El Castro	22	---	---
León	Vega de Valcarce	La Braña	22	---	---
León	Vega de Valcarce	La Faba	32	---	---
León	Vega de Valcarce	La Laguna	27	---	---
León	Vega de Valcarce	La Portela de Valcarce	30	---	---
León	Vega de Valcarce	La Treita	0	---	---
León	Vega de Valcarce	Laballos	11	---	---
León	Vega de Valcarce	Las Herrerías	49	---	---
León	Vega de Valcarce	Las Lamas	10	---	---
León	Vega de Valcarce	Lindoso	27	---	---
León	Vega de Valcarce	Moñon	13	---	---
León	Vega de Valcarce	Otero	0	---	---
León	Vega de Valcarce	Ransinde	23	---	---
León	Vega de Valcarce	Ruitelan	22	---	---
León	Vega de Valcarce	Sampron	8	---	---
León	Vega de Valcarce	San Julian	31	---	---
León	Vega de Valcarce	San Tirso	11	---	---
León	Vega de Valcarce	Sotogayoso	9	---	---
León	Vega de Valcarce	Vega de Valcarce	236	---	---
León	Vega de Valcarce	Villasinde	73	---	---
León	Vegacervera	Coladilla	59	---	---
León	Vegacervera	Valle de Vegacervera	60	---	---

Provincia	Municipio	Núcleo Población	Población (2006)	Peligrosidad	Riesgo Poblacional
León	Vegacervera	Valporquero de Torio	16	---	---
León	Vegacervera	Vegacervera	146	C	Bajo
León	Vegacervera	Villar del Puerto	25	---	---
León	Vegaquemada	Candanedo de Boñar	21	C	Bajo
León	Vegaquemada	La Devesa de Boñar	52	C	Bajo
León	Vegaquemada	La Losilla y San Adrian	57	C	Bajo
León	Vegaquemada	La Mata de la Riba	58	---	---
León	Vegaquemada	Llamera	21	---	---
León	Vegaquemada	Lugan	76	C	Bajo
León	Vegaquemada	Palazuelo de Boñar	94	C	Bajo
León	Vegaquemada	Vegaquemada	96	C	Bajo
León	Vegas del Condado	Castrillo de Porma	98	C	Bajo
León	Vegas del Condado	Castro del Condado	46	---	---
León	Vegas del Condado	Cerezales del Condado	101	C	Bajo
León	Vegas del Condado	Moral del Condado	83	---	---
León	Vegas del Condado	Represa del Condado	35	C	Bajo
León	Vegas del Condado	San Cipriano del Condado	141	---	---
León	Vegas del Condado	San Vicente del Condado	53	C	Bajo
León	Vegas del Condado	Santa Maria del Monte del Condado	86	C	Bajo
León	Vegas del Condado	Secos de Porma	60	C	Bajo
León	Vegas del Condado	Vegas del Condado	245	B	Bajo
León	Vegas del Condado	Villafuella de Porma	97	---	---
León	Vegas del Condado	Villamayor del Condado	68	C	Bajo
León	Vegas del Condado	Villanueva del Condado	206	C	Bajo
León	Villablino	Caboalles de Abajo	1433	---	---
León	Villablino	Caboalles de Arriba	512	---	---
León	Villablino	El Villar de Santiago	92	---	---
León	Villablino	Llamas de Laciana	46	---	---
León	Villablino	Lumajo	98	---	---
León	Villablino	Orallo	262	---	---
León	Villablino	Rabanal de Abajo	54	---	---
León	Villablino	Rabanal de Arriba	46	---	---
León	Villablino	Rioscuro	191	C	Bajo
León	Villablino	Robles de Laciana	133	---	---
León	Villablino	Sosas de Laciana	177	C	Bajo
León	Villablino	Villablino	6337	---	---
León	Villablino	Villager de Laciana	625	C	Bajo
León	Villablino	Villaseca de Laciana	1538	---	---
León	Villabraz	Alcuetas	57	---	---
León	Villabraz	Fafilas	16	---	---
León	Villabraz	Villabraz	69	---	---
León	Villadangos del Páramo	Barrio de la Estacion	49	---	---
León	Villadangos del Páramo	Celadilla del Paramo	294	---	---
León	Villadangos del Páramo	Fojedo del Paramo	79	C	Bajo
León	Villadangos del Páramo	Villadangos del Paramo	561	---	---
León	Villadecanes	Iglesia del Campo	28	---	---
León	Villadecanes	Otero	89	---	---
León	Villadecanes	Paradela de Arriba	18	---	---
León	Villadecanes	Paradela del Rio	152	---	---
León	Villadecanes	Parandones	126	C	Bajo
León	Villadecanes	Penedelo	36	C	Bajo
León	Villadecanes	Peon	3	---	---
León	Villadecanes	Sorribas	41	C	Bajo
León	Villadecanes	Toral de los Vados	1534	---	---
León	Villadecanes	Valiña	9	C	Bajo
León	Villadecanes	Villadecanes	162	---	---
León	Villadecanes	Villamayor	0	---	---
León	Villademor de la Vega	Villademor de la Vega	419	---	---
León	Villafranca del Bierzo	Campo del Agua	51	---	---
León	Villafranca del Bierzo	Cela	34	---	---
León	Villafranca del Bierzo	Landoiro	14	---	---
León	Villafranca del Bierzo	Paradaseca	90	---	---
León	Villafranca del Bierzo	Paradiña	26	---	---
León	Villafranca del Bierzo	Pobladura de Somoza	34	---	---
León	Villafranca del Bierzo	Porcarizas	27	C	Bajo
León	Villafranca del Bierzo	Prado de Paradiñas	23	C	Bajo
León	Villafranca del Bierzo	Puente de Rey	36	---	---
León	Villafranca del Bierzo	Tejeira	111	---	---
León	Villafranca del Bierzo	Valtuille de Abajo	145	C	Bajo
León	Villafranca del Bierzo	Valtuille de Arriba	178	C	Bajo
León	Villafranca del Bierzo	Veguellina	31	C	Bajo

Provincia	Municipio	Núcleo Población	Población (2006)	Peligrosidad	Riesgo Poblacional
León	Villafranca del Bierzo	Vilacha	0	---	---
León	Villafranca del Bierzo	Vilela	288	---	---
León	Villafranca del Bierzo	Villafranca del Bierzo	2491	C	Medio
León	Villafranca del Bierzo	Villar de Acero	57	---	---
León	Villagatón	Brañuelas	248	---	---
León	Villagatón	Culebros	88	---	---
León	Villagatón	La Silva	61	---	---
León	Villagatón	Los Barrios de Nistoso	37	---	---
León	Villagatón	Manzanal del Puerto	40	---	---
León	Villagatón	Montealegre	87	---	---
León	Villagatón	Requejo y Corus	50	---	---
León	Villagatón	Tabladas	9	---	---
León	Villagatón	Ucedo	36	---	---
León	Villagatón	Valbuena de la Encomienda	7	---	---
León	Villagatón	Villagaton	41	---	---
León	Villagatón	Villar	3	---	---
León	Villamandos	Villamandos	276	---	---
León	Villamandos	Villarrabines	83	---	---
León	Villamanín	Arbas del Puerto	3	---	---
León	Villamanín	Barrio de la Tercia	18	---	---
León	Villamanín	Busdongo de Arbas	75	---	---
León	Villamanín	Camplongo de Arbas	28	---	---
León	Villamanín	Casares de Arbas	88	---	---
León	Villamanín	Cubillas de Arbas	58	---	---
León	Villamanín	Fontun de la Tercia	49	---	---
León	Villamanín	Golpejar de la Tercia	18	---	---
León	Villamanín	Millaro de la Tercia	23	---	---
León	Villamanín	Pendilla de Arbas	26	---	---
León	Villamanín	Poladura de la Tercia	64	C	Bajo
León	Villamanín	Rodiezmo de la Tercia	126	C	Bajo
León	Villamanín	San Martin de la Tercia	32	C	Bajo
León	Villamanín	Tonin de Arbas	30	---	---
León	Villamanín	Velilla de la Tercia	5	---	---
León	Villamanín	Ventosa de la Tercia	74	C	Bajo
León	Villamanín	Viadangos de Arbas	42	---	---
León	Villamanín	Villamanin de la Tercia	354	C	Bajo
León	Villamanín	Villanueva de la Tercia	34	C	Bajo
León	Villamañán	Benamariel	68	C	Bajo
León	Villamañán	San Esteban	93	C	Bajo
León	Villamañán	Villacalviel	60	C	Bajo
León	Villamañán	Villace	105	C	Bajo
León	Villamañán	Villamañán	969	B	Medio
León	Villamartín de Don Sancho	Villamartin de Don Sancho	142	C	Bajo
León	Villamejil	Castrillo de Cepeda	172	B	Bajo
León	Villamejil	Cogorderos	109	C	Bajo
León	Villamejil	Fontoria de Cepeda	58	C	Bajo
León	Villamejil	Quintana de Fon	37	C	Bajo
León	Villamejil	Revilla	13	C	Bajo
León	Villamejil	Sueros de Cepeda	334	C	Bajo
León	Villamejil	Villamejil	145	C	Bajo
León	Villamol	Villacalabuey	113	---	---
León	Villamol	Villamol	79	---	---
León	Villamol	Villapeceñil	24	---	---
León	Villamontán de la Valduerna	Fresno de la Valduerna	97	C	Bajo
León	Villamontán de la Valduerna	Miñambres de la Valduerna	292	C	Bajo
León	Villamontán de la Valduerna	Posada de la Valduerna	170	---	---
León	Villamontán de la Valduerna	Redelga de la Valduerna	64	C	Bajo
León	Villamontán de la Valduerna	Valle de la Valduerna	103	C	Bajo
León	Villamontán de la Valduerna	Villalis de la Valduerna	142	C	Bajo
León	Villamontán de la Valduerna	Villamontan de la Valduerna	102	B	Bajo
León	Villamoratiel de las Matas	Grajalejo de las Matas	62	---	---
León	Villamoratiel de las Matas	Villamoratiel de las Matas	113	---	---
León	Villanueva de las Manzanas	Palanquinos	214	---	---
León	Villanueva de las Manzanas	Riego del Monte	32	---	---
León	Villanueva de las Manzanas	Villacelama	161	---	---
León	Villanueva de las Manzanas	Villanueva de las Manzanas	140	C	Bajo
León	Villaobispo	Brimeda	120	C	Bajo
León	Villaobispo	Careros	133	C	Bajo
León	Villaobispo	La Carrera	125	C	Bajo
León	Villaobispo	Otero de Escarpizo	92	C	Bajo
León	Villaobispo	Sopeña de Careros	116	C	Bajo

Provincia	Municipio	Núcleo Población	Población (2006)	Peligrosidad	Riesgo Poblacional
León	Villaobispo	Villaobispo de Otero	71	B	Bajo
León	Villaornate y Castro	Castrofuerte	182	---	---
León	Villaornate y Castro	Villaornate	286	B	Bajo
León	Villaquejida	Villafer	241	B	Bajo
León	Villaquejida	Villaquejida	801	---	---
León	Villaquilambre	Canalejas	22	C	Bajo
León	Villaquilambre	Castrillino	20	---	---
León	Villaquilambre	Navatejera	6226	---	---
León	Villaquilambre	Robledo de Torio	338	C	Bajo
León	Villaquilambre	Villamoros de las Regueras	216	C	Bajo
León	Villaquilambre	Villanueva del Arbol	212	C	Bajo
León	Villaquilambre	Villaobispo de las Regueras	3814	C	Medio
León	Villaquilambre	Villaquilambre	1909	---	---
León	Villaquilambre	Villarodrigo de las Regueras	717	C	Bajo
León	Villaquilambre	Villasinta de Torio	417	C	Bajo
León	Villarejo de Orbigo	Estebanez de la Calzada	305	C	Bajo
León	Villarejo de Orbigo	Veguellina de Orbigo	1965	C	Medio
León	Villarejo de Orbigo	Villarejo de Orbigo	374	B	Bajo
León	Villarejo de Orbigo	Villoria de Orbigo	581	C	Bajo
León	Villares de Orbigo	Moral de Orbigo	36	---	---
León	Villares de Orbigo	San Feliz de Orbigo	211	C	Bajo
León	Villares de Orbigo	Santibañez de Valdeiglesias	226	C	Bajo
León	Villares de Orbigo	Valdeiglesias	33	C	Bajo
León	Villares de Orbigo	Villares de Orbigo	314	C	Bajo
León	Villasabariego	Palazuelo de Eslonza	51	---	---
León	Villasabariego	Valle de Mansilla	169	---	---
León	Villasabariego	Vega de los Arboles	98	C	Bajo
León	Villasabariego	Villaburbula	61	---	---
León	Villasabariego	Villacontilde	47	---	---
León	Villasabariego	Villafale	94	---	---
León	Villasabariego	Villafañe	223	C	Bajo
León	Villasabariego	Villarente	323	---	---
León	Villasabariego	Villasabariego	44	B	Bajo
León	Villasabariego	Villiguer	81	---	---
León	Villasabariego	Villimer	80	C	Bajo
León	Villaselán	Arcayos	27	C	Bajo
León	Villaselán	Castroañe	45	C	Bajo
León	Villaselán	Santa Maria del Rio	84	C	Bajo
León	Villaselán	Valdavida	70	C	Bajo
León	Villaselán	Villaceran	17	---	---
León	Villaselán	Villaselan	23	C	Bajo
León	Villaturiel	Alija de la Ribera	215	C	Bajo
León	Villaturiel	Castrillo de la Ribera	150	C	Bajo
León	Villaturiel	Mancilleros	59	---	---
León	Villaturiel	Marialba de la Ribera	106	---	---
León	Villaturiel	Marne	170	---	---
León	Villaturiel	Puente Villarente de Villaturiel	158	C	Bajo
León	Villaturiel	Roderos	162	C	Bajo
León	Villaturiel	San Justo de las Regueras	22	---	---
León	Villaturiel	Santa Olaja de la Ribera	196	---	---
León	Villaturiel	Toldanos	45	---	---
León	Villaturiel	Valdesogo de Abajo	96	---	---
León	Villaturiel	Valdesogo de Arriba	31	---	---
León	Villaturiel	Villarroañe	193	C	Bajo
León	Villaturiel	Villaturiel	195	B	Bajo
León	Villazala	Castrillo de San Pelayo	142	C	Bajo
León	Villazala	Hinojo	0	---	---
León	Villazala	Huerga de Frailes	175	---	---
León	Villazala	San Pelayo	64	C	Bajo
León	Villazala	Santa Marinica	59	---	---
León	Villazala	Valdesandinas	297	C	Bajo
León	Villazala	Villazala	187	---	---
León	Villazanzo de Valderaduey	Carbajal de Valderaduey	38	---	---
León	Villazanzo de Valderaduey	Castrillo de Valderaduey	48	C	Bajo
León	Villazanzo de Valderaduey	Mozos de Cea	42	---	---
León	Villazanzo de Valderaduey	Renedo de Valderaduey	128	---	---
León	Villazanzo de Valderaduey	Valdescapa de Cea	23	---	---
León	Villazanzo de Valderaduey	Velilla de Valderaduey	96	C	Bajo
León	Villazanzo de Valderaduey	Villadiego de Cea	82	C	Bajo
León	Villazanzo de Valderaduey	Villavelasco de Valderaduey	90	C	Bajo
León	Villazanzo de Valderaduey	Villazanzo de Valderaduey	62	B	Bajo

Provincia	Municipio	Núcleo Población	Población (2006)	Peligrosidad	Riesgo Poblacional
León	Zotes del Páramo	Villastrigo del Paramo	125	C	Bajo
León	Zotes del Páramo	Zambroncinos del Paramo	110	---	---
León	Zotes del Páramo	Zotes del Paramo	321	---	---
Palencia	Abarca	Abarca	44	C	Bajo
Palencia	Abia de las Torres	Abia de las Torres	173	C	Bajo
Palencia	Aguilar de Campoó	Aguilar de Campoo	6509	B	Medio
Palencia	Aguilar de Campoó	Barrio de San Pedro	10	---	---
Palencia	Aguilar de Campoó	Barrio de Santa Maria	51	C	Bajo
Palencia	Aguilar de Campoó	Cabria	41	---	---
Palencia	Aguilar de Campoó	Canduela	38	C	Bajo
Palencia	Aguilar de Campoó	Cordovilla de Aguilar	12	---	---
Palencia	Aguilar de Campoó	Corvio	19	C	Bajo
Palencia	Aguilar de Campoó	Cozuelos de Ojeda	55	C	Bajo
Palencia	Aguilar de Campoó	Foldada	12	C	Bajo
Palencia	Aguilar de Campoó	Gama	11	---	---
Palencia	Aguilar de Campoó	Lomilla	35	---	---
Palencia	Aguilar de Campoó	Matalbaniega	4	---	---
Palencia	Aguilar de Campoó	Matamorisca	33	---	---
Palencia	Aguilar de Campoó	Mave	58	---	---
Palencia	Aguilar de Campoó	Menaza	30	---	---
Palencia	Aguilar de Campoó	Nestar	41	C	Bajo
Palencia	Aguilar de Campoó	Olleros de Pisuerga	66	C	Bajo
Palencia	Aguilar de Campoó	Pozancos	30	---	---
Palencia	Aguilar de Campoó	Puentetoma	14	---	---
Palencia	Aguilar de Campoó	Quintanas de Hormiguera	17	---	---
Palencia	Aguilar de Campoó	Santa Maria de Mave	29	C	Bajo
Palencia	Aguilar de Campoó	Valdegama	10	---	---
Palencia	Aguilar de Campoó	Vallespinoso	34	---	---
Palencia	Aguilar de Campoó	Valoria de Aguilar	47	---	---
Palencia	Aguilar de Campoó	Villacibio	9	---	---
Palencia	Aguilar de Campoó	Villanueva de Henares	51	---	---
Palencia	Aguilar de Campoó	Villavega de Aguilar	37	C	Bajo
Palencia	Alar del Rey	Alar del Rey	784	B	Medio
Palencia	Alar del Rey	Becerril del Carpio	80	---	---
Palencia	Alar del Rey	Nogales de Pisuerga	128	C	Bajo
Palencia	Alar del Rey	San Quirce del Rio Pisuerga	115	C	Bajo
Palencia	Alba de Cerrato	Alba de Cerrato	102	C	Bajo
Palencia	Amayuelas de Arriba	Amayuelas de Arriba	40	---	---
Palencia	Ampudia	Ampudia	559	C	Bajo
Palencia	Ampudia	Dehesilla	3	---	---
Palencia	Ampudia	Esquileo de Abajo	7	---	---
Palencia	Ampudia	Esquileo de Arriba	2	---	---
Palencia	Ampudia	Monte la Torre	1	---	---
Palencia	Ampudia	Nuestra Señora de Alconada	7	C	Bajo
Palencia	Ampudia	Rayaces	12	---	---
Palencia	Ampudia	Valdebustos	0	---	---
Palencia	Ampudia	Valoria del Alcor	60	C	Bajo
Palencia	Amusco	Amusco	397	B	Bajo
Palencia	Amusco	Valdespina	94	---	---
Palencia	Antigüedad	Antigüedad	384	C	Bajo
Palencia	Arconada	Arconada	43	---	---
Palencia	Astudillo	Astudillo	1132	B	Medio
Palencia	Astudillo	Palacios del Alcor	31	---	---
Palencia	Autilla del Pino	Autilla del Pino	229	B	Bajo
Palencia	Autilla de Campos	Autilla de Campos	180	B	Bajo
Palencia	Ayuela	Ayuela	65	B	Bajo
Palencia	Baltanás	Baltanas	1328	C	Medio
Palencia	Baltanás	Valdecañas de Cerrato	75	---	---
Palencia	Baquerín de Campos	Baquerin de Campos	25	B	Bajo
Palencia	Bárcena de Campos	Barcena de Campos	63	B	Bajo
Palencia	Barruelo de Santullán	Barruelo de Santullan	1207	B	Medio
Palencia	Barruelo de Santullán	Bustillo de Santullan	33	---	---
Palencia	Barruelo de Santullán	Cillamayor	68	C	Bajo
Palencia	Barruelo de Santullán	Matabuena	5	---	---
Palencia	Barruelo de Santullán	Nava de Santullan	25	---	---
Palencia	Barruelo de Santullán	Porquera de Santullan	86	C	Bajo
Palencia	Barruelo de Santullán	Revilla de Santullan	21	C	Bajo
Palencia	Barruelo de Santullán	Santa Maria de Nava	12	---	---
Palencia	Barruelo de Santullán	Verbios	26	---	---
Palencia	Barruelo de Santullán	Villabellaco	13	---	---
Palencia	Barruelo de Santullán	Villanueva de la Torre	14	---	---

Provincia	Municipio	Núcleo Población	Población (2006)	Peligrosidad	Riesgo Poblacional
Palencia	Báscones de Ojeda	Bascones de Ojeda	193	B	Bajo
Palencia	Becerril de Campos	Becerril de Campos	984	B	Medio
Palencia	Becerril de Campos	La Venta	3	C	Bajo
Palencia	Belmonte de Campos	Belmonte de Campos	37	B	Bajo
Palencia	Berzosilla	Bascones de Ebro	5	---	---
Palencia	Berzosilla	Berzosilla	26	---	---
Palencia	Berzosilla	Cuillas del Valle	4	---	---
Palencia	Berzosilla	Olleros de Paredes Rubias	22	---	---
Palencia	Boada de Campos	Boada de Campos	21	B	Bajo
Palencia	Boadilla de Rioseco	Boadilla de Rioseco	146	B	Bajo
Palencia	Boadilla del Camino	Boadilla del Camino	148	B	Bajo
Palencia	Brañosera	Brañosera	122	B	Bajo
Palencia	Brañosera	Orbo	7	---	---
Palencia	Brañosera	Salcedillo	44	---	---
Palencia	Brañosera	Valberzoso	30	---	---
Palencia	Brañosera	Vallejo de Orbo	64	---	---
Palencia	Buenavista de Valdavia	Arenillas de San Pelayo	76	C	Bajo
Palencia	Buenavista de Valdavia	Barriosuso	28	C	Bajo
Palencia	Buenavista de Valdavia	Buenavista de Valdavia	193	B	Bajo
Palencia	Buenavista de Valdavia	Polvorosa de Valdavia	59	C	Bajo
Palencia	Buenavista de Valdavia	Renedo de Valdavia	57	C	Bajo
Palencia	Bustillo de la Vega	Bustillo de la Vega	214	B	Bajo
Palencia	Bustillo de la Vega	Lagunilla de la Vega	129	C	Bajo
Palencia	Bustillo del Páramo de Carrión	Bustillo del Paramo de Carrion	78	---	---
Palencia	Calahorra de Boedo	Calahorra de Boedo	123	B	Bajo
Palencia	Calzada de los Molinos	Calzada de los Molinos	374	C	Bajo
Palencia	Capillas	Capillas	105	B	Bajo
Palencia	Cardeñosa de Volpejera	Cardeñosa de Volpejera	43	B	Bajo
Palencia	Carrión de los Condes	Carrion de los Condes	2256	B	Medio
Palencia	Carrión de los Condes	Torre de los Molinos	49	C	Bajo
Palencia	Castil de Vela	Castil de Vela	89	---	---
Palencia	Castrejón de la Peña	Boedo Castrejon	1	C	Bajo
Palencia	Castrejón de la Peña	Cantoral de la Peña	16	---	---
Palencia	Castrejón de la Peña	Castrejon de la Peña	242	C	Bajo
Palencia	Castrejón de la Peña	Cubillo de Castrejon	15	C	Bajo
Palencia	Castrejón de la Peña	Loma de Castrejon	52	C	Bajo
Palencia	Castrejón de la Peña	Pison de Castrejon	45	---	---
Palencia	Castrejón de la Peña	Recueva de la Peña	38	C	Bajo
Palencia	Castrejón de la Peña	Roscales de la Peña	52	C	Bajo
Palencia	Castrejón de la Peña	Traspeña de la Peña	28	C	Bajo
Palencia	Castrejón de la Peña	Villanueva de la Peña	37	C	Bajo
Palencia	Castrillo de Don Juan	Castrillo de Don Juan	293	---	---
Palencia	Castrillo de Onielo	Castrillo de Onielo	137	---	---
Palencia	Castrillo de Villavega	Castrillo de Villavega	234	B	Bajo
Palencia	Castromocho	Castromocho	238	B	Bajo
Palencia	Cervatos de la Cueva	Calzadilla de la Cueva	60	C	Bajo
Palencia	Cervatos de la Cueva	Cervatos de la Cueva	242	B	Bajo
Palencia	Cervatos de la Cueva	Quintanilla de la Cueva	23	C	Bajo
Palencia	Cervera de Pisuerga	Arbejal	140	C	Bajo
Palencia	Cervera de Pisuerga	Barcenilla de Pisuerga	28	C	Bajo
Palencia	Cervera de Pisuerga	Celada de Roblecedo	21	---	---
Palencia	Cervera de Pisuerga	Cervera de Pisuerga	1833	B	Medio
Palencia	Cervera de Pisuerga	Cubillo de Ojeda	7	---	---
Palencia	Cervera de Pisuerga	Estalaya	19	---	---
Palencia	Cervera de Pisuerga	Gamedo	19	---	---
Palencia	Cervera de Pisuerga	Herreruela de Castilleria	22	---	---
Palencia	Cervera de Pisuerga	Liguerzana	66	C	Bajo
Palencia	Cervera de Pisuerga	Perazancas de Ojeda	91	C	Bajo
Palencia	Cervera de Pisuerga	Quintanalungos	46	---	---
Palencia	Cervera de Pisuerga	Rabanal de los Caballeros	15	---	---
Palencia	Cervera de Pisuerga	Rebanal de las Llantas	7	---	---
Palencia	Cervera de Pisuerga	Resoba	21	C	Bajo
Palencia	Cervera de Pisuerga	Rueda de Pisuerga	55	C	Bajo
Palencia	Cervera de Pisuerga	Ruesga	59	C	Bajo
Palencia	Cervera de Pisuerga	San Felices de Castilleria	17	---	---
Palencia	Cervera de Pisuerga	San Martin de los Herreros	11	C	Bajo
Palencia	Cervera de Pisuerga	Santibañez de Resoba	33	---	---
Palencia	Cervera de Pisuerga	Vallespinoso de Cervera	27	---	---
Palencia	Cervera de Pisuerga	Valsadornin	13	---	---
Palencia	Cervera de Pisuerga	Vañes	16	---	---
Palencia	Cervera de Pisuerga	Ventanilla	37	C	Bajo

Provincia	Municipio	Núcleo Población	Población (2006)	Peligrosidad	Riesgo Poblacional
Palencia	Cervera de Pisuerga	Verdeña	20	---	---
Palencia	Cevico de la Torre	Cevico de la Torre	555	C	Bajo
Palencia	Cevico Navero	Cevico Navero	241	B	Bajo
Palencia	Cisneros	Cisneros	516	C	Bajo
Palencia	Cobos de Cerrato	Cobos de Cerrato	206	C	Bajo
Palencia	Collazos de Boedo	Collazos de Boedo	95	B	Bajo
Palencia	Collazos de Boedo	Oteros de Boedo	51	---	---
Palencia	Congosto de Valdavia	Congosto de Valdavia	189	B	Bajo
Palencia	Congosto de Valdavia	Cornoncillo	15	C	Bajo
Palencia	Congosto de Valdavia	Villanueva de Abajo	26	C	Bajo
Palencia	Cordovilla la Real	Cordovilla la Real	96	B	Bajo
Palencia	Cordovilla la Real	Dehesa de Cordovilla	0	---	---
Palencia	Cordovilla la Real	Dehesa de Matanzas de Abajo	1	---	---
Palencia	Cordovilla la Real	Dehesa de Matanzas de Arriba	3	---	---
Palencia	Cordovilla la Real	Dehesa de San Salvador del Moral	2	---	---
Palencia	Cordovilla la Real	Dehesa de Villandrando	7	---	---
Palencia	Cubillas de Cerrato	Cubillas de Cerrato	78	B	Bajo
Palencia	Dehesa de Montejo	Colmenares de Ojeda	33	C	Bajo
Palencia	Dehesa de Montejo	Dehesa de Montejo	57	---	---
Palencia	Dehesa de Montejo	La Estacion	51	B	Bajo
Palencia	Dehesa de Montejo	Vado	32	C	Bajo
Palencia	Dehesa de Romanos	Dehesa de Romanos	37	---	---
Palencia	Dueñas	Dueñas	2985	B	Medio
Palencia	Dueñas	San Isidro de Dueñas	65	C	Bajo
Palencia	Dueñas	Zona Residencial Camponecha	2	C	Bajo
Palencia	Espinosa de Cerrato	Espinosa de Cerrato	212	C	Bajo
Palencia	Espinosa de Villagonzalo	Espinosa de Villagonzalo	224	---	---
Palencia	Frechilla	Frechilla	238	B	Bajo
Palencia	Fresno del Río	Fresno del Río	185	B	Bajo
Palencia	Frómista	Fromista	876	B	Medio
Palencia	Fuentes de Nava	Fuentes de Nava	778	B	Medio
Palencia	Fuentes de Valdepero	Fuentes de Valdepero	237	C	Bajo
Palencia	Grijota	Grijota	1205	B	Medio
Palencia	Grijota	La Verdeguera	3	C	Bajo
Palencia	Guardo	Guardo	7637	B	Medio
Palencia	Guardo	Intorcisa	68	---	---
Palencia	Guardo	Muñeca	118	C	Bajo
Palencia	Guardo	San Pedro de Cansoles	12	---	---
Palencia	Guaza de Campos	Guaza de Campos	59	B	Bajo
Palencia	Hérmedes de Cerrato	Hermedes de Cerrato	116	---	---
Palencia	Herrera de Pisuerga	Herrera de Pisuerga	2089	B	Medio
Palencia	Herrera de Pisuerga	Naveros de Pisuerga	42	---	---
Palencia	Herrera de Pisuerga	Olmos de Pisuerga	62	---	---
Palencia	Herrera de Pisuerga	Ventosa de Pisuerga	120	---	---
Palencia	Herrera de Pisuerga	Villabermudo	93	C	Bajo
Palencia	Herrera de Valdecañas	Herrera de Valdecañas	175	B	Bajo
Palencia	Hontoria de Cerrato	Hontoria de Cerrato	103	B	Bajo
Palencia	Hornillos de Cerrato	Hornillos de Cerrato	117	C	Bajo
Palencia	Husillos	Husillos	229	B	Bajo
Palencia	Itero de la Vega	Itero de la Vega	205	B	Bajo
Palencia	La Pernía	Areños	10	---	---
Palencia	La Pernía	Camasobres	26	C	Bajo
Palencia	La Pernía	Casavegas	11	C	Bajo
Palencia	La Pernía	El Campo	27	---	---
Palencia	La Pernía	Lebanza	24	---	---
Palencia	La Pernía	Lores	39	---	---
Palencia	La Pernía	Los Llazos	3	---	---
Palencia	La Pernía	Piedrasluengas	14	---	---
Palencia	La Pernía	San Juan de Redondo	39	---	---
Palencia	La Pernía	San Salvador de Cantamuda	151	---	---
Palencia	La Pernía	Santa Maria de Redondo	52	---	---
Palencia	La Pernía	Tremaya	22	---	---
Palencia	La Puebla de Valdavia	El Barrio de la Puebla	44	C	Bajo
Palencia	La Puebla de Valdavia	La Puebla de Valdavia	90	B	Bajo
Palencia	La Serna	La Serna	113	C	Bajo
Palencia	Lagartos	Lagartos	20	B	Bajo
Palencia	Lagartos	Terradillos de los Templarios	78	---	---
Palencia	Lagartos	Villambran de Cea	49	C	Bajo
Palencia	Lantadilla	Lantadilla	419	---	---
Palencia	Lavid de Ojeda	Lavid de Ojeda	126	C	Bajo
Palencia	Ledigos	Ledigos	89	B	Bajo

Provincia	Municipio	Núcleo Población	Población (2006)	Peligrosidad	Riesgo Poblacional
Palencia	Loma de Ucieza	Bahillo	110	C	Bajo
Palencia	Loma de Ucieza	Gozon de Ucieza	51	C	Bajo
Palencia	Loma de Ucieza	Itero Seco	53	C	Bajo
Palencia	Loma de Ucieza	Villota del Duque	67	---	---
Palencia	Lomas	Lomas	52	---	---
Palencia	Magaz	Magaz	801	B	Medio
Palencia	Manquillos	Manquillos	70	B	Bajo
Palencia	Mantinos	Mantinos	164	B	Bajo
Palencia	Marcilla de Campos	Marcilla de Campos	52	B	Bajo
Palencia	Mazariegos	Mazariegos	257	B	Bajo
Palencia	Mazuecos de Valdeginatate	Mazuecos de Valdeginatate	116	C	Bajo
Palencia	Melgar de Yuso	Melgar de Yuso	326	B	Bajo
Palencia	Meneses de Campos	Meneses de Campos	149	C	Bajo
Palencia	Micieces de Ojeda	Berzosa de los Hidalgos	26	---	---
Palencia	Micieces de Ojeda	Micieces de Ojeda	78	B	Bajo
Palencia	Monzón de Campos	Monzon de Campos	635	B	Medio
Palencia	Monzón de Campos	Villajimena	32	---	---
Palencia	Moratinos	Moratinos	24	B	Bajo
Palencia	Moratinos	San Nicolas del Real Camino	55	C	Bajo
Palencia	Mudá	Muda	98	---	---
Palencia	Nogal de las Huertas	Nogal de las Huertas	32	---	---
Palencia	Nogal de las Huertas	Poblacion de Soto	24	---	---
Palencia	Olea de Boedo	Olea de Boedo	42	B	Bajo
Palencia	Olmos de Ojeda	Amayuelas de Ojeda	17	C	Bajo
Palencia	Olmos de Ojeda	Moarves de Ojeda	29	C	Bajo
Palencia	Olmos de Ojeda	Montoto de Ojeda	23	C	Bajo
Palencia	Olmos de Ojeda	Olmos de Ojeda	62	B	Bajo
Palencia	Olmos de Ojeda	Pison de Ojeda	2	C	Bajo
Palencia	Olmos de Ojeda	Quintanatello de Ojeda	48	---	---
Palencia	Olmos de Ojeda	San Pedro de Ojeda	42	C	Bajo
Palencia	Olmos de Ojeda	Vega de Bur	34	C	Bajo
Palencia	Olmos de Ojeda	Villavega de Ojeda	23	C	Bajo
Palencia	Osornillo	Osornillo	72	---	---
Palencia	Osorno la Mayor	Las Cabañas de Castilla	19	---	---
Palencia	Osorno la Mayor	Osorno	1315	B	Medio
Palencia	Osorno la Mayor	Santillana de Campos	114	---	---
Palencia	Osorno la Mayor	Villadiezma	91	C	Bajo
Palencia	Palencia	Palencia	82242	B	Medio
Palencia	Palencia	Paredes de Monte	21	---	---
Palencia	Palenzuela	Palenzuela	269	B	Bajo
Palencia	Páramo de Boedo	Paramo de Boedo	51	---	---
Palencia	Páramo de Boedo	Villaneceriel de Boedo	15	C	Bajo
Palencia	Páramo de Boedo	Zorita del Paramo	39	---	---
Palencia	Paredes de Nava	Paredes de Nava	2178	B	Medio
Palencia	Payo de Ojeda	Payo de Ojeda	81	C	Bajo
Palencia	Pedraza de Campos	Pedraza de Campos	106	---	---
Palencia	Pedrosa de la Vega	Gañinas de la Vega	53	C	Bajo
Palencia	Pedrosa de la Vega	Lobera de la Vega	93	C	Bajo
Palencia	Pedrosa de la Vega	Pedrosa de la Vega	65	B	Bajo
Palencia	Pedrosa de la Vega	Villarodrigo de la Vega	141	C	Bajo
Palencia	Perales	Perales	91	B	Bajo
Palencia	Perales	Villafruela	4	---	---
Palencia	Perales	Villaldavin	51	---	---
Palencia	Pino del Río	Celadilla del Rio	88	C	Bajo
Palencia	Pino del Río	Pino del Rio	165	B	Bajo
Palencia	Piña de Campos	Piña de Campos	257	C	Bajo
Palencia	Población de Arroyo	Arroyo	35	C	Bajo
Palencia	Población de Arroyo	Poblacion de Arroyo	46	B	Bajo
Palencia	Población de Campos	Poblacion de Campos	159	B	Bajo
Palencia	Población de Cerrato	Poblacion de Cerrato	127	C	Bajo
Palencia	Polentinos	Polentinos	69	---	---
Palencia	Pomar de Valdivia	Bascones de Valdivia	27	---	---
Palencia	Pomar de Valdivia	Camesa de Valdivia	61	C	Bajo
Palencia	Pomar de Valdivia	Cezura	13	---	---
Palencia	Pomar de Valdivia	Helecha de Valdivia	22	---	---
Palencia	Pomar de Valdivia	Lastrilla	9	---	---
Palencia	Pomar de Valdivia	Pomar de Valdivia	89	B	Bajo
Palencia	Pomar de Valdivia	Porquera de los Infantes	40	---	---
Palencia	Pomar de Valdivia	Quintanilla de las Torres	94	C	Bajo
Palencia	Pomar de Valdivia	Rebollo de la Inera	9	---	---
Palencia	Pomar de Valdivia	Respenda de Aguilar	0	---	---

Provincia	Municipio	Núcleo Población	Población (2006)	Peligrosidad	Riesgo Poblacional
Palencia	Pomar de Valdivia	Revilla de Pomar	43	---	---
Palencia	Pomar de Valdivia	Villaescusa de las Torres	23	---	---
Palencia	Pomar de Valdivia	Villallano	41	C	Bajo
Palencia	Pomar de Valdivia	Villaren de Valdivia	45	---	---
Palencia	Poza de la Vega	Poza de la Vega	252	---	---
Palencia	Pozo de Urama	Pozo de Urama	37	C	Bajo
Palencia	Prádanos de Ojeda	Prádanos de Ojeda	217	C	Bajo
Palencia	Quintana del Puente	Colonia Militar Infantil General V	0	---	---
Palencia	Quintana del Puente	Quintana del Puente	231	B	Bajo
Palencia	Quintanilla de Onsoña	Portillejo	20	C	Bajo
Palencia	Quintanilla de Onsoña	Quintanilla de Onsoña	60	B	Bajo
Palencia	Quintanilla de Onsoña	Veillas del Duque	27	C	Bajo
Palencia	Quintanilla de Onsoña	Villantodrigo	12	C	Bajo
Palencia	Quintanilla de Onsoña	Villaproviano	56	---	---
Palencia	Quintanilla de Onsoña	Villarmienzo	38	C	Bajo
Palencia	Reinoso de Cerrato	Reinoso de Cerrato	71	B	Bajo
Palencia	Renedo de la Vega	Albala de la Vega	25	---	---
Palencia	Renedo de la Vega	Moslars de la Vega	52	---	---
Palencia	Renedo de la Vega	Renedo de la Vega	115	B	Bajo
Palencia	Renedo de la Vega	Santillan de la Vega	52	---	---
Palencia	Requena de Campos	Requena de Campos	37	---	---
Palencia	Respnda de la Peña	Baños de la Peña	34	C	Bajo
Palencia	Respnda de la Peña	Barajores	27	C	Bajo
Palencia	Respnda de la Peña	Fontecha	22	C	Bajo
Palencia	Respnda de la Peña	Respnda de la Peña	76	B	Bajo
Palencia	Respnda de la Peña	Riosmenudos de la Peña	39	C	Bajo
Palencia	Respnda de la Peña	Santana	21	C	Bajo
Palencia	Respnda de la Peña	Vega de Riacos	6	C	Bajo
Palencia	Revenga de Campos	Revenga de Campos	158	C	Bajo
Palencia	Revilla de Collazos	Revilla de Collazos	82	---	---
Palencia	Ribas de Campos	Ribas de Campos	181	B	Bajo
Palencia	Riberos de la Cueva	Riberos de la Cueva	80	B	Bajo
Palencia	Saldaña	Carbonera	33	---	---
Palencia	Saldaña	Membrillar	36	C	Bajo
Palencia	Saldaña	Relea de la Loma	47	C	Bajo
Palencia	Saldaña	Renedo del Monte	6	C	Bajo
Palencia	Saldaña	Saldaña	2532	B	Medio
Palencia	Saldaña	San Martín del Obispo	131	---	---
Palencia	Saldaña	Valcabadillo	38	---	---
Palencia	Saldaña	Valenoso	15	C	Bajo
Palencia	Saldaña	Vega de Doña Olimpa	56	C	Bajo
Palencia	Saldaña	Villafuel	30	C	Bajo
Palencia	Saldaña	Villalafuente	37	C	Bajo
Palencia	Saldaña	Villanueva del Monte	36	C	Bajo
Palencia	Saldaña	Villasur	23	C	Bajo
Palencia	Saldaña	Villorquite del Paramo	18	C	Bajo
Palencia	Salinas de Pisuerga	Monasterio	17	---	---
Palencia	Salinas de Pisuerga	Renedo de Zalima	11	---	---
Palencia	Salinas de Pisuerga	Salinas de Pisuerga	270	B	Bajo
Palencia	Salinas de Pisuerga	San Mames de Zalima	27	---	---
Palencia	San Cebrián de Campos	Amayuelas de Abajo	19	---	---
Palencia	San Cebrián de Campos	San Cebrian de Campos	434	---	---
Palencia	San Cebrián de Mudá	Perapertu	9	---	---
Palencia	San Cebrián de Mudá	San Cebrian de Muda	97	---	---
Palencia	San Cebrián de Mudá	San Martín de Perapertu	28	---	---
Palencia	San Cebrián de Mudá	Valle de Santullan	16	---	---
Palencia	San Cebrián de Mudá	Vergaño	15	---	---
Palencia	San Cristóbal de Boedo	San Cristobal de Boedo	31	---	---
Palencia	San Mamés de Campos	San Mames de Campos	84	B	Bajo
Palencia	San Román de la Cuba	San Roman de la Cuba	113	C	Bajo
Palencia	Santa Cecilia del Alcor	Santa Cecilia del Alcor	152	---	---
Palencia	Santa Cruz de Boedo	Hijosa de Boedo	24	---	---
Palencia	Santa Cruz de Boedo	Santa Cruz de Boedo	33	C	Bajo
Palencia	Santervás de la Vega	Santervas de la Vega	290	B	Bajo
Palencia	Santervás de la Vega	Villapun	87	---	---
Palencia	Santervás de la Vega	Villarrobejo	158	---	---
Palencia	Santibáñez de Ecla	San Andres de Arroyo	25	C	Bajo
Palencia	Santibáñez de Ecla	Santibañez de Ecla	14	---	---
Palencia	Santibáñez de Ecla	Villaescusa de Ecla	50	---	---
Palencia	Santibáñez de la Peña	Aviñante de la Peña	61	C	Bajo
Palencia	Santibáñez de la Peña	Comon de la Peña	28	---	---

Provincia	Municipio	Núcleo Población	Población (2006)	Peligrosidad	Riesgo Poblacional
Palencia	Santibáñez de la Peña	Las Heras de la Peña	175	C	Bajo
Palencia	Santibáñez de la Peña	Pino de Viduerna	37	---	---
Palencia	Santibáñez de la Peña	Santibáñez de la Peña	518	C	Bajo
Palencia	Santibáñez de la Peña	Tarilonte de la Peña	46	---	---
Palencia	Santibáñez de la Peña	Vellilla de Tarilonte	60	C	Bajo
Palencia	Santibáñez de la Peña	Viduerna de la Peña	49	C	Bajo
Palencia	Santibáñez de la Peña	Villafria de la Peña	25	C	Bajo
Palencia	Santibáñez de la Peña	Villalbeto de la Peña	15	C	Bajo
Palencia	Santibáñez de la Peña	Villanueva de Arriba	226	C	Bajo
Palencia	Santibáñez de la Peña	Villaoliva de la Peña	18	C	Bajo
Palencia	Santibáñez de la Peña	Villaverde de la Peña	77	C	Bajo
Palencia	Santoyo	Santiago del Val	4	---	---
Palencia	Santoyo	Santoyo	245	---	---
Palencia	Soto de Cerrato	Soto de Cerrato	196	B	Bajo
Palencia	Sotobañado y Priorato	Sotillo de Boedo	23	C	Bajo
Palencia	Sotobañado y Priorato	Sotobañado y Priorato	154	B	Bajo
Palencia	Tabanera de Cerrato	Tabanera de Cerrato	131	C	Bajo
Palencia	Tabanera de Valdavia	Tabanera de Valdavia	47	C	Bajo
Palencia	Támara de Campos	Tamara de Campos	84	B	Bajo
Palencia	Tariego	Tariego	526	C	Bajo
Palencia	Torquemada	Torquemada	1083	C	Medio
Palencia	Torremormojón	Torremormojon	71	---	---
Palencia	Triollo	La Lastra	14	---	---
Palencia	Triollo	Triollo	24	C	Bajo
Palencia	Triollo	Vidrieros	33	C	Bajo
Palencia	Valbuena de Pisuerga	San Cebrian de Buena Madre	0	---	---
Palencia	Valbuena de Pisuerga	Valbuena de Pisuerga	63	---	---
Palencia	Valdeolmillos	Valdeolmillos	74	C	Bajo
Palencia	Valderrábano	Valderrabano	45	C	Bajo
Palencia	Valderrábano	Valles de Valdavia	16	C	Bajo
Palencia	Valde-Ucieza	Miñanes	21	C	Bajo
Palencia	Valde-Ucieza	Robladillo de Ucieza	35	---	---
Palencia	Valde-Ucieza	Villamorco	15	C	Bajo
Palencia	Valde-Ucieza	Villasabariago de Ucieza	42	---	---
Palencia	Valle de Cerrato	Valle de Cerrato	108	---	---
Palencia	Valle del Retortillo	Abastas	44	C	Bajo
Palencia	Valle del Retortillo	Abastillas	10	C	Bajo
Palencia	Valle del Retortillo	Añoza	30	C	Bajo
Palencia	Valle del Retortillo	Villalumbroso	48	C	Bajo
Palencia	Valle del Retortillo	Villatoquite	40	C	Bajo
Palencia	Velilla del Río Carrión	Alba de los Cardaños	28	---	---
Palencia	Velilla del Río Carrión	Camporredondo de Alba	90	---	---
Palencia	Velilla del Río Carrión	Cardaño de Abajo	23	---	---
Palencia	Velilla del Río Carrión	Cardaño de Arriba	5	---	---
Palencia	Velilla del Río Carrión	Otero de Guardo	91	---	---
Palencia	Velilla del Río Carrión	Valcobero	0	---	---
Palencia	Velilla del Río Carrión	Velilla del Rio Carrion	1336	C	Medio
Palencia	Venta de Baños	Baños de Cerrato	406	---	---
Palencia	Venta de Baños	Cementos Hontoria	7	C	Bajo
Palencia	Venta de Baños	Venta de Baños	5467	B	Medio
Palencia	Vertavillo	Vertavillo	205	---	---
Palencia	Villabasta	Villabasta	38	C	Bajo
Palencia	Villacidaler	Villacidaler	69	---	---
Palencia	Villaconancio	Villaconancio	79	C	Bajo
Palencia	Villada	Pozuelos del Rey	14	---	---
Palencia	Villada	Villada	1074	B	Medio
Palencia	Villada	Villelga	12	C	Bajo
Palencia	Villada	Villemar	34	C	Bajo
Palencia	Villaeles de Valdavia	Villaeles de Valdavia	75	C	Bajo
Palencia	Villahán	Villahahan	113	---	---
Palencia	Villaherreros	Fuente-Andrino	8	C	Bajo
Palencia	Villaherreros	Villaherreros	229	---	---
Palencia	Villalaco	Villalaco	69	C	Bajo
Palencia	Villalba de Guardo	Villalba de Guardo	216	B	Bajo
Palencia	Villalcázar de Sirga	Villalcazar de Sirga	207	C	Bajo
Palencia	Villalcón	Villalcon	82	C	Bajo
Palencia	Villalobón	Villalobon	776	B	Medio
Palencia	Villaluenga de la Vega	Barrios de la Vega	138	---	---
Palencia	Villaluenga de la Vega	Quintanadiez de la Vega	207	---	---
Palencia	Villaluenga de la Vega	Santa Olaja de la Vega	95	C	Bajo
Palencia	Villaluenga de la Vega	Villaluenga de la Vega	190	B	Bajo

Provincia	Municipio	Núcleo Población	Población (2006)	Peligrosidad	Riesgo Poblacional
Palencia	Villamartín de Campos	Revilla de Campos	3	---	---
Palencia	Villamartín de Campos	Villamartín de Campos	136	C	Bajo
Palencia	Villamediana	Villamediana	215	B	Bajo
Palencia	Villameriel	Cembrero	10	---	---
Palencia	Villameriel	San Martín del Monte	13	---	---
Palencia	Villameriel	Santa Cruz del Monte	8	C	Bajo
Palencia	Villameriel	Villameriel	87	C	Bajo
Palencia	Villameriel	Villorquite de Herrera	15	---	---
Palencia	Villamoronta	Villamoronta	312	B	Bajo
Palencia	Villamuera de la Cueva	Villamuera de la Cueva	62	B	Bajo
Palencia	Villamuriel de Cerrato	Calabazanos	1189	C	Medio
Palencia	Villamuriel de Cerrato	Ciudad Jardín Virgen del Milagro	1890	C	Medio
Palencia	Villamuriel de Cerrato	Los Olmillos	1117	C	Medio
Palencia	Villamuriel de Cerrato	Villamuriel de Cerrato	1402	B	Medio
Palencia	Villanueva del Rebollar	Villanueva del Rebollar	104	C	Bajo
Palencia	Villanuño de Valdavia	Arenillas de Nuño Pérez	22	---	---
Palencia	Villanuño de Valdavia	Villanuño de Valdavia	91	B	Bajo
Palencia	Villaprovedo	Villaprovedo	79	---	---
Palencia	Villarmentero de Campos	Villarmentero de Campos	15	B	Bajo
Palencia	Villarrabé	San Llorente del Paramo	83	---	---
Palencia	Villarrabé	San Martín del Valle	27	---	---
Palencia	Villarrabé	Villambroz	94	C	Bajo
Palencia	Villarrabé	Villarrabe	34	---	---
Palencia	Villarramiel	Villarramiel	998	---	---
Palencia	Villasarracino	Villasarracino	205	C	Bajo
Palencia	Villasila de Valdavia	Villamelendro	17	C	Bajo
Palencia	Villasila de Valdavia	Villasila de Valdavia	67	C	Bajo
Palencia	Villaturde	Villacuende	37	C	Bajo
Palencia	Villaturde	Villanueva de los Nabos	28	---	---
Palencia	Villaturde	Villaturde	102	B	Bajo
Palencia	Villaturde	Villotilla	46	C	Bajo
Palencia	Villaumbrales	Cascon de la Nava	471	C	Bajo
Palencia	Villaumbrales	Villaumbrales	334	B	Bajo
Palencia	Villaviudas	Villaviudas	401	C	Bajo
Palencia	Villeras de Campos	Villeras de Campos	114	B	Bajo
Palencia	Villodre	Villodre	33	C	Bajo
Palencia	Villodrigo	Villodrigo	120	B	Bajo
Palencia	Villoldo	Castrillejo de la Olma	10	C	Bajo
Palencia	Villoldo	Villanueva del Río	43	---	---
Palencia	Villoldo	Villoldo	372	B	Bajo
Palencia	Villota del Páramo	Acera de la Vega	99	---	---
Palencia	Villota del Páramo	San Andrés de la Regla	68	---	---
Palencia	Villota del Páramo	Villosilla de la Vega	62	---	---
Palencia	Villota del Páramo	Villota del Paramo	158	B	Bajo
Palencia	Villovieco	Villovieco	106	B	Bajo
Salamanca	Abusejo	Abusejo	253	---	---
Salamanca	Agallas	Agallas	153	---	---
Salamanca	Agallas	Vegas de Domingo Rey	31	---	---
Salamanca	Ahigal de los Aceiteros	Ahigal de los Aceiteros	167	---	---
Salamanca	Ahigal de Villarino	Ahigal de Villarino	41	---	---
Salamanca	Alaraz	Alaraz	609	C	Bajo
Salamanca	Alba de Tormes	Alba de Tormes	4714	C	Medio
Salamanca	Alba de Tormes	Amatos de Alba	36	---	---
Salamanca	Alba de Tormes	El Pinar de Alba	209	---	---
Salamanca	Alba de Tormes	Palomares de Alba	12	---	---
Salamanca	Alba de Tormes	Torrejón de Alba	50	C	Bajo
Salamanca	Alba de Yeltes	Alba de Yeltes	253	C	Bajo
Salamanca	Alconada	Alconada	179	C	Bajo
Salamanca	Alconada	San Vicente	18	C	Bajo
Salamanca	Aldea del Obispo	Aldea del Obispo	271	---	---
Salamanca	Aldea del Obispo	Castillejo de Dos Casas	85	C	Bajo
Salamanca	Aldeacipreste	Aldeacipreste	119	---	---
Salamanca	Aldeacipreste	Valbuena	49	---	---
Salamanca	Aldeadávila de la Ribera	Aldeadávila de la Ribera	1247	---	---
Salamanca	Aldeadávila de la Ribera	Corporario	198	---	---
Salamanca	Aldeadávila de la Ribera	Salto de Aldeadávila	25	---	---
Salamanca	Aldealengua	Aldealengua	567	---	---
Salamanca	Aldeanueva de Figueroa	Aldeanueva de Figueroa	315	---	---
Salamanca	Aldeanueva de la Sierra	Aldeanueva de la Sierra	118	---	---
Salamanca	Aldearrodrigo	Aldearrodrigo	184	C	Bajo
Salamanca	Aldearrubia	Aldearrubia	504	---	---

Provincia	Municipio	Núcleo Población	Población (2006)	Peligrosidad	Riesgo Poblacional
Salamanca	Aldeaseca de Alba	Aldeaseca de Alba	102	---	---
Salamanca	Aldeaseca de la Frontera	Aldeaseca de la Frontera	334	---	---
Salamanca	Aldeatejada	Aldeatejada	892	C	Bajo
Salamanca	Aldeatejada	Vistahermosa	50	---	---
Salamanca	Aldeavieja de Tormes	Aldeavieja de Tormes	121	---	---
Salamanca	Aldehuela de la Bóveda	Aldehuela de la Boveda	301	C	Bajo
Salamanca	Aldehuela de la Bóveda	La Estacion	38	C	Bajo
Salamanca	Aldehuela de Yeltes	Aldehuela de Yeltes	265	---	---
Salamanca	Almenara de Tormes	Almenara de Tormes	263	---	---
Salamanca	Almendra	Almendra	210	---	---
Salamanca	Anaya de Alba	Anaya de Alba	235	---	---
Salamanca	Anaya de Alba	Herrezuelo	33	C	Bajo
Salamanca	Añover de Tormes	Añover de Tormes	84	---	---
Salamanca	Añover de Tormes	Palacinos	21	C	Bajo
Salamanca	Arabayona	Arabayona	482	C	Bajo
Salamanca	Arapiles	Arapiles	330	---	---
Salamanca	Arapiles	El Ventorro	22	---	---
Salamanca	Arapiles	Las Torres	142	C	Bajo
Salamanca	Arcediano	Arcediano	100	---	---
Salamanca	Armenteros	Armenteros	476	C	Bajo
Salamanca	Armenteros	Iñigo Blasco	57	C	Bajo
Salamanca	Armenteros	Navahombela	11	---	---
Salamanca	Armenteros	Revalvos	30	---	---
Salamanca	Babilafuente	Babilafuente	965	---	---
Salamanca	Bañobárez	Bañobarez	368	---	---
Salamanca	Barbadillo	Barbadillo	490	C	Bajo
Salamanca	Barbalos	Barbalos	59	---	---
Salamanca	Barbalos	Corral de Garciñigo	16	---	---
Salamanca	Barbalos	Hondura	28	---	---
Salamanca	Barceo	Barceino	37	---	---
Salamanca	Barceo	Barceo	20	C	Bajo
Salamanca	Barruecopardo	Barruecopardo	504	---	---
Salamanca	Béjar	Bejar	14480	---	---
Salamanca	Béjar	Fuentebuena	52	---	---
Salamanca	Béjar	Palomares	234	---	---
Salamanca	Béjar	Valdesangil	182	---	---
Salamanca	Beleña	Beleña	146	---	---
Salamanca	Bermellar	Bermellar	184	---	---
Salamanca	Berrocal de Huebra	Berrocal de Huebra	58	---	---
Salamanca	Berrocal de Huebra	Coca de Huebra	9	---	---
Salamanca	Berrocal de Huebra	Coquilla de Huebra	13	---	---
Salamanca	Berrocal de Huebra	Domingo Señor	16	---	---
Salamanca	Berrocal de Salvatierra	Berrocal de Salvatierra	110	---	---
Salamanca	Boada	Boada	356	---	---
Salamanca	Bogajo	Bogajo	182	---	---
Salamanca	Bóveda del Río Almar	Boveda del Rio Almar	281	C	Bajo
Salamanca	Brincones	Brincones	83	---	---
Salamanca	Buenamadre	Buenamadre	151	C	Bajo
Salamanca	Buenavista	Buenavista	84	---	---
Salamanca	Cabeza del Caballo	Cabeza del Caballo	352	C	Bajo
Salamanca	Cabeza del Caballo	Fuentes de Masueco	85	---	---
Salamanca	Cabezabellosa de la Calzada	Cabezabellosa de la Calzada	120	---	---
Salamanca	Cabrerizos	Aldehuela de los Guzmanes	123	---	---
Salamanca	Cabrerizos	Arenal del Angel	39	C	Bajo
Salamanca	Cabrerizos	Cabrerizos	2977	---	---
Salamanca	Cabrerizos	Las Dunas	142	C	Bajo
Salamanca	Cabrillas	Cabrillas	478	---	---
Salamanca	Calvarrasa de Abajo	Amatos	230	---	---
Salamanca	Calvarrasa de Abajo	Calvarrasa de Abajo	854	C	Bajo
Salamanca	Calvarrasa de Arriba	Calvarrasa de Arriba	658	---	---
Salamanca	Calzada de Don Diego	Calzada de Don Diego	174	C	Bajo
Salamanca	Calzada de Don Diego	Camero	13	---	---
Salamanca	Calzada de Don Diego	El Tejado	16	---	---
Salamanca	Calzada de Valdunciel	Calzada de Valdunciel	651	C	Bajo
Salamanca	Campillo de Azaba	Campillo de Azaba	223	C	Bajo
Salamanca	Candelario	Candelario	1012	---	---
Salamanca	Canillas de Abajo	Canillas de Abajo	76	C	Bajo
Salamanca	Canillas de Abajo	Quejigal	24	---	---
Salamanca	Cantagallo	Cantagallo	259	---	---
Salamanca	Cantalapiedra	Cantalapiedra	1194	---	---
Salamanca	Cantalpino	Cantalpino	1069	C	Medio

Provincia	Municipio	Núcleo Población	Población (2006)	Peligrosidad	Riesgo Poblacional
Salamanca	Cantaracillo	Cantaracillo	231	---	---
Salamanca	Carbajosa de la Sagrada	Carbajosa de la Sagrada	3041	C	Medio
Salamanca	Carbajosa de la Sagrada	Navahonda	1023	---	---
Salamanca	Carbajosa de la Sagrada	Poligono el Montalvo	14	C	Bajo
Salamanca	Carpio de Azaba	Carpio de Azaba	108	---	---
Salamanca	Carrascal de Barregas	Carrascal de Barregas	149	---	---
Salamanca	Carrascal de Barregas	Peñasolana	485	---	---
Salamanca	Carrascal del Obispo	Carrascal del Obispo	233	---	---
Salamanca	Casafranca	Casafranca	78	---	---
Salamanca	Casillas de Flores	Casillas de Flores	215	---	---
Salamanca	Castellanos de Moriscos	Castellanos de Moriscos	706	---	---
Salamanca	Castellanos de Villiquera	Carbajosa de Armuña	52	---	---
Salamanca	Castellanos de Villiquera	Castellanos de Villiquera	321	---	---
Salamanca	Castellanos de Villiquera	La Mata de Armuña	86	---	---
Salamanca	Castellanos de Villiquera	Mozodiél de Sanchiñigo	18	C	Bajo
Salamanca	Castellanos de Villiquera	Urbanizacion Altozano	7	---	---
Salamanca	Castellanos de Villiquera	Urbanizacion Arroyo de la Encina	9	C	Bajo
Salamanca	Castellanos de Villiquera	Urbanizacion Camino de la Mata	1	---	---
Salamanca	Castellanos de Villiquera	Urbanizacion el Arroyo	6	---	---
Salamanca	Castellanos de Villiquera	Urbanizacion la Guadaña	9	---	---
Salamanca	Castellanos de Villiquera	Urbanizacion las Castellanas	19	---	---
Salamanca	Castellanos de Villiquera	Urbanizacion las Cecilias	48	---	---
Salamanca	Castellanos de Villiquera	Urbanizacion las Gavias	5	---	---
Salamanca	Castellanos de Villiquera	Urbanizacion las Palomas	1	---	---
Salamanca	Castillejo de Martín Viejo	Castillejo de Martín Viejo	274	---	---
Salamanca	Castillejo de Martín Viejo	Paradinas de Abajo	33	C	Bajo
Salamanca	Castraz	Castraz	56	B	Bajo
Salamanca	Cepeda	Cepeda	451	---	---
Salamanca	Cereceda de la Sierra	Cereceda de la Sierra	91	---	---
Salamanca	Cerezal de Peñahorcada	Cerezal de Peñahorcada	112	C	Bajo
Salamanca	Cerralbo	Cerralbo	240	---	---
Salamanca	Cespedosa de Tormes	Cespedosa	585	---	---
Salamanca	Chagarcía Medianero	Chagarcia-Medianero	119	---	---
Salamanca	Cilleros de la Bastida	Cilleros de la Bastida	43	---	---
Salamanca	Cipérez	Ciperez	318	---	---
Salamanca	Cipérez	Grandes	12	---	---
Salamanca	Cipérez	La Moralita	27	---	---
Salamanca	Ciudad-Rodrigo	Agueda del Caudillo	122	---	---
Salamanca	Ciudad-Rodrigo	Arrabal de San Sebastian	31	C	Bajo
Salamanca	Ciudad-Rodrigo	Bocacara	173	C	Bajo
Salamanca	Ciudad-Rodrigo	Ciudad-Rodrigo	13546	A	Alto
Salamanca	Ciudad-Rodrigo	Ivanrey	70	---	---
Salamanca	Ciudad-Rodrigo	Pedro Toro	10	---	---
Salamanca	Ciudad-Rodrigo	Sanjuanejo	83	---	---
Salamanca	Coca de Alba	Coca de Alba	124	C	Bajo
Salamanca	Colmenar de Montemayor	Colmenar de Montemayor	236	---	---
Salamanca	Cordovilla	Cordovilla	136	---	---
Salamanca	Cristóbal	Cristobal	188	---	---
Salamanca	Dios le Guarde	Dios Le Guarde	175	---	---
Salamanca	Doñinos de Ledesma	Doñinos de Ledesma	67	---	---
Salamanca	Doñinos de Ledesma	Zafron	24	---	---
Salamanca	Doñinos de Salamanca	Doñinos de Salamanca	917	---	---
Salamanca	Doñinos de Salamanca	San Julian de Valmuza	0	C	Bajo
Salamanca	Doñinos de Salamanca	Santibañez del Rio	7	C	Bajo
Salamanca	Ejeme	Ejeme	111	B	Bajo
Salamanca	Ejeme	Portillo	59	---	---
Salamanca	El Arco	El Arco	110	C	Bajo
Salamanca	El Bodón	El Bodon	296	---	---
Salamanca	El Cabaco	El Cabaco	277	---	---
Salamanca	El Cabaco	Zarzoso	16	---	---
Salamanca	El Campo de Peñaranda	El Campo de Peñaranda	333	---	---
Salamanca	El Cerro	El Cerro	330	---	---
Salamanca	El Cerro	Valdelamatanza	182	---	---
Salamanca	El Cubo de Don Sancho	El Cubo de Don Sancho	532	C	Bajo
Salamanca	El Maíllo	El Maíllo	358	C	Bajo
Salamanca	El Manzano	El Manzano	101	---	---
Salamanca	El Payo	El Payo	425	---	---
Salamanca	El Pedroso de la Armuña	El Pedroso de la Armuña	279	---	---
Salamanca	El Pino de Tormes	El Pino de Tormes	170	---	---
Salamanca	El Saúgo	El Saugo	256	---	---
Salamanca	El Tejado	El Tejado	35	C	Bajo

Provincia	Municipio	Núcleo Población	Población (2006)	Peligrosidad	Riesgo Poblacional
Salamanca	El Tejado	La Casilla	24	---	---
Salamanca	El Tejado	La Magdalena	88	---	---
Salamanca	El Tornadizo	El Tornadizo	122	---	---
Salamanca	Encina de San Silvestre	Encina de San Silvestre	128	---	---
Salamanca	Encinas de Abajo	Cilloruelo	176	C	Bajo
Salamanca	Encinas de Abajo	Encinas de Abajo	462	B	Bajo
Salamanca	Encinas de Arriba	Encinas de Arriba	274	B	Bajo
Salamanca	Encinasola de los Comendadores	Encinasola de los Comendadores	223	---	---
Salamanca	Encinasola de los Comendadores	Picones	33	---	---
Salamanca	Endrinal	Casas de Monleon	35	---	---
Salamanca	Endrinal	Endrinal	259	---	---
Salamanca	Escurial de la Sierra	Escurial de la Sierra	289	---	---
Salamanca	Espadaña	Espadaña	44	---	---
Salamanca	Espeja	Espeja	296	C	Bajo
Salamanca	Espino de la Orbada	Espino de la Orbada	323	C	Bajo
Salamanca	Florida de Liébana	Florida de Liebana	261	---	---
Salamanca	Florida de Liébana	Urbanizacion la Florida	25	---	---
Salamanca	Forfoleda	Forfoleda	225	C	Bajo
Salamanca	Frades de la Sierra	Frades de la Sierra	228	---	---
Salamanca	Frades de la Sierra	Navarredonda de Salvatierra	11	---	---
Salamanca	Fresnedoso	Fresnedoso	127	---	---
Salamanca	Fresno Alhándiga	Fresno-Alhandiga	282	B	Bajo
Salamanca	Fuenteguinaldo	Fuenteguinaldo	833	---	---
Salamanca	Fuenteliente	Fuenteliente	145	---	---
Salamanca	Fuenterroble de Salvatierra	Fuenterroble de Salvatierra	275	---	---
Salamanca	Fuentes de Béjar	Fuentes de Bejar	265	---	---
Salamanca	Fuentes de Oñoro	Colonia de la Estacion	412	---	---
Salamanca	Fuentes de Oñoro	Fuentes de Oñoro	257	---	---
Salamanca	Fuentes de Oñoro	Nuevo Poblado	662	---	---
Salamanca	Gajates	Gajates	139	C	Bajo
Salamanca	Gajates	Galleguillos	50	C	Bajo
Salamanca	Galindo y Perahúy	Campo Charro	0	---	---
Salamanca	Galindo y Perahúy	El Encinar	0	---	---
Salamanca	Galindo y Perahúy	Galindo y Perahuy	232	C	Bajo
Salamanca	Galindo y Perahúy	Urbanizacion la Rad	365	---	---
Salamanca	Galinduste	Galinduste	542	---	---
Salamanca	Galisancho	Galisancho	107	C	Bajo
Salamanca	Galisancho	Santa Ines	118	C	Bajo
Salamanca	Galisancho	Santa Teresa	235	---	---
Salamanca	Gallegos de Argañán	Gallegos de Argañan	369	---	---
Salamanca	Gallegos de Solmirón	Gallegos de Solmiron	158	C	Bajo
Salamanca	Garcibuey	Garcibuey	224	---	---
Salamanca	Garcihernández	Garcihernandez	521	C	Bajo
Salamanca	Garcihernández	La Lurda	55	C	Bajo
Salamanca	Garcirrey	Ardonsillero	17	---	---
Salamanca	Garcirrey	Casasola de la Encomienda	20	---	---
Salamanca	Garcirrey	Garcirrey	54	---	---
Salamanca	Gejuelo del Barro	Gejuelo del Barro	47	---	---
Salamanca	Golpejas	Golpejas	182	C	Bajo
Salamanca	Gomecello	Gomecello	533	---	---
Salamanca	Guadramiro	Guadramiro	180	---	---
Salamanca	Guijo de Avila	Guijo de Avila	105	---	---
Salamanca	Guijuelo	Cabezuela de Salvatierra	59	---	---
Salamanca	Guijuelo	Campillo de Salvatierra	344	---	---
Salamanca	Guijuelo	Guijuelo	4972	---	---
Salamanca	Guijuelo	Palacios de Salvatierra	37	C	Bajo
Salamanca	Herguijuela de Ciudad-Rodrigo	Cespedosa de Agadones	56	---	---
Salamanca	Herguijuela de Ciudad-Rodrigo	Herguijuela de Ciudad-Rodrigo	72	---	---
Salamanca	Herguijuela de la Sierra	Herguijuela de la Sierra	269	---	---
Salamanca	Herguijuela de la Sierra	Rebollosa	32	---	---
Salamanca	Herguijuela del Campo	Albergueria de Herguijuela	13	---	---
Salamanca	Herguijuela del Campo	Herguijuela del Campo	48	---	---
Salamanca	Herguijuela del Campo	Santo Domingo de Herguijuela	48	---	---
Salamanca	Hinojosa de Duero	Hinojosa de Duero	767	C	Bajo
Salamanca	Horcajo de Montemayor	Horcajo de Montemayor	193	---	---
Salamanca	Horcajo Medianero	El Tomillar	61	---	---
Salamanca	Horcajo Medianero	Horcajo-Medianero	243	C	Bajo
Salamanca	Huerta	Huerta	294	B	Bajo
Salamanca	Iruelos	Iruelos	47	C	Bajo
Salamanca	Ituero de Azaba	Ituero de Azaba	274	---	---
Salamanca	Juzbado	Juzbado	179	---	---

Provincia	Municipio	Núcleo Población	Población (2006)	Peligrosidad	Riesgo Poblacional
Salamanca	La Alameda de Gardón	La Alameda de Gardon	124	---	---
Salamanca	La Alamedilla	La Alamedilla	204	C	Bajo
Salamanca	La Alberca	La Alberca	1138	---	---
Salamanca	La Alberguería de Argañán	La Albergueria de Argañan	176	---	---
Salamanca	La Atalaya	La Atalaya	138	---	---
Salamanca	La Bastida	La Bastida	32	---	---
Salamanca	La Bouza	La Bouza	69	---	---
Salamanca	La Cabeza de Béjar	La Cabeza de Bejar	101	---	---
Salamanca	La Calzada de Béjar	La Calzada de Bejar	102	---	---
Salamanca	La Encina	La Encina	142	---	---
Salamanca	La Fregeneda	La Fregeneda	458	---	---
Salamanca	La Fuente de San Esteban	Boadilla	157	C	Bajo
Salamanca	La Fuente de San Esteban	Estacion Ferrocarril	3	---	---
Salamanca	La Fuente de San Esteban	La Fuente de San Esteban	1079	C	Medio
Salamanca	La Fuente de San Esteban	Las Cantinas	41	---	---
Salamanca	La Fuente de San Esteban	Muñoz	95	C	Bajo
Salamanca	La Fuente de San Esteban	Santa Olalla de Yeltes	63	C	Bajo
Salamanca	La Hoya	La Hoya	30	---	---
Salamanca	La Mata de Ledesma	Gejo de Diego Gomez	5	---	---
Salamanca	La Mata de Ledesma	La Mata de Ledesma	123	---	---
Salamanca	La Maya	La Maya	239	B	Bajo
Salamanca	La Orbada	La Orbada	179	---	---
Salamanca	La Orbada	Villanueva de los Pavones	95	C	Bajo
Salamanca	La Peña	La Peña	128	---	---
Salamanca	La Redonda	La Redonda	96	---	---
Salamanca	La Rinconada de la Sierra	La Rinconada de la Sierra	158	---	---
Salamanca	La Rinconada de la Sierra	Ventas de Garriel	3	---	---
Salamanca	La Sagrada	Carrascalejo de Huebra	42	---	---
Salamanca	La Sagrada	La Sagrada	117	---	---
Salamanca	La Sierpe	La Sierpe	51	---	---
Salamanca	La Tala	La Tala	112	---	---
Salamanca	La Vellés	La Velles	437	C	Bajo
Salamanca	La Vidola	La Vidola	144	C	Bajo
Salamanca	La Zarza de Pumareda	La Zarza de Pumareda	160	---	---
Salamanca	Lagunilla	Lagunilla	553	---	---
Salamanca	Larrodrigo	Larrodrigo	272	---	---
Salamanca	Las Casas del Conde	Las Casas del Conde	72	---	---
Salamanca	Las Veguillas	Las Veguillas	285	---	---
Salamanca	Ledesma	Ledesma	1869	---	---
Salamanca	Ledrada	Ledrada	558	---	---
Salamanca	Linares de Riofrío	Linares de Riofrío	992	---	---
Salamanca	Los Santos	Los Santos	690	---	---
Salamanca	Lumbrales	Lumbrales	1996	C	Medio
Salamanca	Machacón	Francos Viejo	23	C	Bajo
Salamanca	Machacón	Machacon	293	---	---
Salamanca	Machacón	Nuevo Francos	192	---	---
Salamanca	Macotera	Macotera	1497	---	---
Salamanca	Madroñal	Madroñal	159	---	---
Salamanca	Malpartida	Malpartida	126	C	Bajo
Salamanca	Mancera de Abajo	Mancera de Abajo	303	C	Bajo
Salamanca	Martiago	Martiago	346	---	---
Salamanca	Martín de Yeltes	Martin de Yeltes	511	---	---
Salamanca	Martinamor	Martinamor	70	---	---
Salamanca	Masueco	Masueco	401	---	---
Salamanca	Matilla de los Caños del Río	Matilla de los Caños del Río	666	C	Bajo
Salamanca	Membribe	Membribe	72	---	---
Salamanca	Membribe	Navagallega	43	---	---
Salamanca	Mieza	Mieza	303	---	---
Salamanca	Milano	Milano	152	C	Bajo
Salamanca	Miranda de Azán	Miranda de Azan	278	---	---
Salamanca	Miranda de Azán	Urbanizacion las Liebres	60	---	---
Salamanca	Miranda de Azán	Urbanizacion los Guijos	64	---	---
Salamanca	Miranda del Castañar	Miranda del Castañar	565	---	---
Salamanca	Mogarraz	Mogarraz	317	---	---
Salamanca	Molinillo	Molinillo	67	---	---
Salamanca	Monforte de la Sierra	Monforte de la Sierra	99	---	---
Salamanca	Monleón	Monleon	115	---	---
Salamanca	Monleras	Monleras	269	---	---
Salamanca	Monsagro	Monsagro	195	---	---
Salamanca	Montejo	Montejo	223	C	Bajo
Salamanca	Montemayor del Río	Montemayor del Río	322	C	Bajo

Provincia	Municipio	Núcleo Población	Población (2006)	Peligrosidad	Riesgo Poblacional
Salamanca	Monterrubio de Armuña	Monterrubio de Armuña	762	---	---
Salamanca	Monterrubio de la Sierra	Monterrubio de la Sierra	150	---	---
Salamanca	Morasverdes	Morasverdes	364	C	Bajo
Salamanca	Morille	Morille	240	C	Bajo
Salamanca	Moriñigo	Moriñigo	125	---	---
Salamanca	Moriscos	Moriscos	140	---	---
Salamanca	Moronta	Escuernavacas	74	---	---
Salamanca	Moronta	Moronta	44	C	Bajo
Salamanca	Mozárbez	Cilleros el Hondo	6	---	---
Salamanca	Mozárbez	Mozarbez	366	---	---
Salamanca	Mozárbez	Santo Tome de Rozados	11	---	---
Salamanca	Mozárbez	Urbanizacion Alizaces	25	C	Bajo
Salamanca	Mozárbez	Urbanizacion la Carreta	8	C	Bajo
Salamanca	Narros de Matalayegua	Castroverde	4	---	---
Salamanca	Narros de Matalayegua	Cortos de la Sierra	23	---	---
Salamanca	Narros de Matalayegua	Iñigo	26	---	---
Salamanca	Narros de Matalayegua	Narros de Matalayegua	135	---	---
Salamanca	Narros de Matalayegua	Peña de Cabra	6	---	---
Salamanca	Narros de Matalayegua	Peralejos de Solís	46	---	---
Salamanca	Narros de Matalayegua	Sanchogomez	17	---	---
Salamanca	Nava de Béjar	Nava de Bejar	117	---	---
Salamanca	Nava de Francia	El Casarito	27	---	---
Salamanca	Nava de Francia	Nava de Francia	122	---	---
Salamanca	Nava de Sotrobal	Nava de Sotrobal	200	---	---
Salamanca	Navacarros	Navacarros	142	---	---
Salamanca	Navales	Navales	354	C	Bajo
Salamanca	Navalmoral de Béjar	Navalmoral de Bejar	57	---	---
Salamanca	Navamorales	Navamorales	115	---	---
Salamanca	Navarredonda de la Rinconada	Navarredonda de la Rinconada	254	---	---
Salamanca	Navasfrías	Navasfrías	614	C	Bajo
Salamanca	Negrilla de Palencia	Negrilla de Palencia	119	---	---
Salamanca	Olmedo de Camaces	Olmedo de Camaces	154	---	---
Salamanca	Pajares de la Laguna	Pajares de la Laguna	149	---	---
Salamanca	Palacios del Arzobispo	Palacios del Arzobispo	200	C	Bajo
Salamanca	Palaciosrubios	Palaciosrubios	491	C	Bajo
Salamanca	Palencia de Negrilla	Palencia de Negrilla	171	---	---
Salamanca	Parada de Arriba	Carrascal de Pericalvo	12	---	---
Salamanca	Parada de Arriba	Parada de Arriba	231	---	---
Salamanca	Parada de Rubiales	Parada de Rubiales	318	---	---
Salamanca	Paradinas de San Juan	Paradinas de San Juan	547	---	---
Salamanca	Pastores	Pastores	57	---	---
Salamanca	Pedraza de Alba	Pedraza de Alba	288	---	---
Salamanca	Pedrosillo de Alba	Pedrosillo de Alba	175	---	---
Salamanca	Pedrosillo de Alba	Turra de Alba	29	---	---
Salamanca	Pedrosillo de los Aires	Castillejo	203	---	---
Salamanca	Pedrosillo de los Aires	Pedrosillo de los Aires	188	B	Bajo
Salamanca	Pedrosillo el Ralo	Pedrosillo el Ralo	130	---	---
Salamanca	Pelabravo	Nuevo Naharros	398	---	---
Salamanca	Pelabravo	Pelabravo	494	---	---
Salamanca	Pelarrodríguez	Pelarrodriguez	193	C	Bajo
Salamanca	Pelarrodríguez	Peramato	7	---	---
Salamanca	Pelayos	Pelayos	82	---	---
Salamanca	Peñacaballera	Peñacaballera	188	---	---
Salamanca	Peñaparda	Peñaparda	440	---	---
Salamanca	Peñaranda de Bracamonte	Peñaranda de Bracamonte	6427	---	---
Salamanca	Peñarandilla	Peñarandilla	254	C	Bajo
Salamanca	Peralejos de Abajo	Peralejos de Abajo	191	---	---
Salamanca	Peralejos de Arriba	Peralejos de Arriba	57	---	---
Salamanca	Pereña	Pereña	462	---	---
Salamanca	Peromingo	Peromingo	144	C	Bajo
Salamanca	Pinedas	Pinedas	167	---	---
Salamanca	Pitiegua	Pitiegua	240	---	---
Salamanca	Pizarral	Pizarral	80	---	---
Salamanca	Poveda de las Cintas	Poveda de las Cintas	304	C	Bajo
Salamanca	Pozos de Hinojo	Pozos de Hinojo	49	---	---
Salamanca	Pozos de Hinojo	Traguntia	25	---	---
Salamanca	Puebla de Azaba	Castillejo de Azaba	55	---	---
Salamanca	Puebla de Azaba	Puebla de Azaba	188	C	Bajo
Salamanca	Puebla de San Medel	Puebla de San Medel	35	---	---
Salamanca	Puebla de San Medel	San Medel	15	---	---
Salamanca	Puebla de Yeltes	Puebla de Yeltes	204	C	Bajo

Provincia	Municipio	Núcleo Población	Población (2006)	Peligrosidad	Riesgo Poblacional
Salamanca	Puente del Congosto	Berciuelle	95	---	---
Salamanca	Puente del Congosto	Puente del Congosto	181	C	Bajo
Salamanca	Puertas	Cerezal de Puertas	31	---	---
Salamanca	Puertas	El Groo	13	C	Bajo
Salamanca	Puertas	Manceras	23	---	---
Salamanca	Puertas	Puertas	20	---	---
Salamanca	Puerto de Béjar	Puerto de Bejar	424	---	---
Salamanca	Puerto Seguro	Puerto Seguro	90	---	---
Salamanca	Rágama	Ragama	280	C	Bajo
Salamanca	Retortillo	Retortillo	253	C	Bajo
Salamanca	Robleda	Robleda	541	---	---
Salamanca	Robliza de Cojos	Cojos de Robliza	12	C	Bajo
Salamanca	Robliza de Cojos	Robliza de Cojos	223	---	---
Salamanca	Rollán	Rollan	529	C	Bajo
Salamanca	Saelices el Chico	Saelices el Chico	154	---	---
Salamanca	Salamanca	Salamanca	159754	C	Medio
Salamanca	Saldeana	Saldeana	147	C	Bajo
Salamanca	Salmoral	Salmoral	250	---	---
Salamanca	Salvatierra de Tormes	Salvatierra de Tormes	64	---	---
Salamanca	San Cristóbal de la Cuesta	San Cristobal de la Cuesta	593	---	---
Salamanca	San Esteban de la Sierra	San Esteban de la Sierra	401	---	---
Salamanca	San Felices de los Gallegos	San Felices de los Gallegos	544	---	---
Salamanca	San Martín del Castañar	San Martin del Castañar	261	---	---
Salamanca	San Miguel de Valero	San Miguel de Valero	374	---	---
Salamanca	San Miguel del Robledo	San Miguel del Robledo	89	---	---
Salamanca	San Morales	San Morales	244	---	---
Salamanca	San Muñoz	San Muñoz	310	C	Bajo
Salamanca	San Pedro de Rozados	San Pedro de Rozados	343	---	---
Salamanca	San Pedro de Rozados	Tornadizos	12	C	Bajo
Salamanca	San Pedro del Valle	Carrascal de Velambez	23	C	Bajo
Salamanca	San Pedro del Valle	San Pedro del Valle	118	C	Bajo
Salamanca	San Pelayo de Guareña	San Pelayo de Guareña	118	C	Bajo
Salamanca	Sanchón de la Ribera	Carrasco	25	C	Bajo
Salamanca	Sanchón de la Ribera	Sanchon de la Ribera	87	C	Bajo
Salamanca	Sanchón de la Sagrada	Sanchon de la Sagrada	45	C	Bajo
Salamanca	Sanchotello	Sanchotello	260	---	---
Salamanca	Sancti-Spíritus	Sancti-Spiritus	976	---	---
Salamanca	Sando	Cabeza de Diego Gomez	16	---	---
Salamanca	Sando	Sando	164	---	---
Salamanca	Santa María de Sando	Santa Maria de Sando	146	---	---
Salamanca	Santa Marta de Tormes	Santa Marta de Tormes	11965	B	Medio
Salamanca	Santa Marta de Tormes	Valdelagua	1637	---	---
Salamanca	Santiago de la Puebla	Santiago de la Puebla	459	C	Bajo
Salamanca	Santibáñez de Béjar	Santibañez de Bejar	589	C	Bajo
Salamanca	Santibáñez de la Sierra	Santa Maria de los Llanos	32	---	---
Salamanca	Santibáñez de la Sierra	Santibañez de la Sierra	219	---	---
Salamanca	Santiz	Santiz	276	---	---
Salamanca	Sardón de los Frailes	Sardon de los Frailes	103	---	---
Salamanca	Saucelle	Salto de Saucelle	1	---	---
Salamanca	Saucelle	Saucelle	401	---	---
Salamanca	Sepulcro Hilario	Sepulcro-Hilario	222	C	Bajo
Salamanca	Sequeros	Sequeros	239	---	---
Salamanca	Serradilla del Arroyo	Guadapero	128	C	Bajo
Salamanca	Serradilla del Arroyo	Serradilla del Arroyo	283	---	---
Salamanca	Serradilla del Llano	Serradilla del Llano	217	---	---
Salamanca	Sieteiglesias de Tormes	Sieteiglesias de Tormes	167	B	Bajo
Salamanca	Sobradillo	Sobradillo	320	---	---
Salamanca	Sorihuela	Sorihuela	355	C	Bajo
Salamanca	Sotoserrano	Sotoserrano	678	---	---
Salamanca	Tabera de Abajo	Tabera de Abajo	100	---	---
Salamanca	Tamames	Tamames	975	---	---
Salamanca	Tarazona de Guareña	Tarazona de Guareña	395	C	Bajo
Salamanca	Tardáguila	Tardaguila	237	---	---
Salamanca	Tejeda y Segoyuela	Segoyuela de los Cornejos	30	---	---
Salamanca	Tejeda y Segoyuela	Tejeda	95	---	---
Salamanca	Tenebrón	Tenebron	201	C	Bajo
Salamanca	Terradillos	Los Perales	2	C	Bajo
Salamanca	Terradillos	Terradillos	231	---	---
Salamanca	Terradillos	Urbanizacion Alba Nova	0	C	Bajo
Salamanca	Terradillos	Urbanizacion el Encinar	2681	---	---
Salamanca	Terradillos	Urbanizacion los Cisnes	369	---	---

Provincia	Municipio	Núcleo Población	Población (2006)	Peligrosidad	Riesgo Poblacional
Salamanca	Topas	Topas	687	C	Bajo
Salamanca	Tordillos	Tordillos	510	---	---
Salamanca	Torresmenudas	Torresmenudas	217	C	Bajo
Salamanca	Trabanca	Trabanca	251	---	---
Salamanca	Tremedal de Tormes	Peñalvo	17	C	Bajo
Salamanca	Tremedal de Tormes	Tremedal de Tormes	20	C	Bajo
Salamanca	Valdecarros	Valdecarros	399	C	Bajo
Salamanca	Valdefuentes de Sangusín	Valdefuentes de Sangusín	286	---	---
Salamanca	Valdehijaderos	Valdehijaderos	102	---	---
Salamanca	Valdelacasa	Valdelacasa	311	---	---
Salamanca	Valdelageve	Valdelageve	105	---	---
Salamanca	Valdelosa	Valdelosa	546	---	---
Salamanca	Valdemierque	Valdemierque	51	---	---
Salamanca	Valderodrigo	Valderodrigo	171	---	---
Salamanca	Valdunciel	Huelmos de San Joaquin	1	---	---
Salamanca	Valdunciel	Naharros de Valdunciel	37	C	Bajo
Salamanca	Valdunciel	Urbanizacion el Chinarral	6	---	---
Salamanca	Valdunciel	Valdunciel	53	C	Bajo
Salamanca	Valero	Valero	409	---	---
Salamanca	Vallejera de Riofrío	Vallejera de Riofrío	65	---	---
Salamanca	Valsalabroso	Las Uces	61	C	Bajo
Salamanca	Valsalabroso	Valsalabroso	126	---	---
Salamanca	Valverde de Valdelacasa	Valverde de Valdelacasa	64	---	---
Salamanca	Valverdón	Valverdon	268	C	Bajo
Salamanca	Valverdón	Zorita	10	---	---
Salamanca	Vecinos	Vecinos	313	---	---
Salamanca	Vega de Tirados	Tirados de la Vega	23	C	Bajo
Salamanca	Vega de Tirados	Vega de Tirados	204	C	Bajo
Salamanca	Ventosa del Río Almar	Ventosa del Río Almar	129	---	---
Salamanca	Villaflores	Villaflores	383	---	---
Salamanca	Villagonzalo de Tormes	Carpio-Bernardo	42	---	---
Salamanca	Villagonzalo de Tormes	Matacan	3	---	---
Salamanca	Villagonzalo de Tormes	Villagonzalo de Tormes	159	B	Bajo
Salamanca	Villalba de los Llanos	Villalba de los Llanos	175	C	Bajo
Salamanca	Villamayor	Cabeza Malla	8	---	---
Salamanca	Villamayor	El Pajaron	48	---	---
Salamanca	Villamayor	Las Acacias	54	---	---
Salamanca	Villamayor	Las Canteras	877	---	---
Salamanca	Villamayor	Los Alamos	24	---	---
Salamanca	Villamayor	Los Almendros	377	---	---
Salamanca	Villamayor	Los Paramos	140	---	---
Salamanca	Villamayor	Los Rosales	77	---	---
Salamanca	Villamayor	Villamayor	3252	---	---
Salamanca	Villanueva del Conde	Villanueva del Conde	203	---	---
Salamanca	Villar de Argañán	Martillan	42	---	---
Salamanca	Villar de Argañán	Sexmiro	13	---	---
Salamanca	Villar de Argañán	Villar de Argañán	46	---	---
Salamanca	Villar de Ciervo	Villar de Ciervo	350	---	---
Salamanca	Villar de Gallimazo	Pedrezuela de San Bricio	4	---	---
Salamanca	Villar de Gallimazo	Villar de Gallimazo	179	---	---
Salamanca	Villar de la Yegua	Barquilla	54	---	---
Salamanca	Villar de la Yegua	Serranillo	33	---	---
Salamanca	Villar de la Yegua	Villar de la Yegua	155	---	---
Salamanca	Villar de Peralonso	Villar de Peralonso	309	---	---
Salamanca	Villar de Samaniego	Robledo Hermoso	53	---	---
Salamanca	Villar de Samaniego	Villar de Samaniego	59	---	---
Salamanca	Villares de la Reina	Aldeaseca de Armuña	631	---	---
Salamanca	Villares de la Reina	El Helmantico	903	---	---
Salamanca	Villares de la Reina	Fuente Serrana	38	---	---
Salamanca	Villares de la Reina	Poligono Industrial los Villares	49	---	---
Salamanca	Villares de la Reina	Villares de la Reina	2902	---	---
Salamanca	Villares de Yeltes	Pedro Alvaro	14	---	---
Salamanca	Villares de Yeltes	Villares de Yeltes	138	---	---
Salamanca	Villarino	Cabeza de Framontanos	122	---	---
Salamanca	Villarino	Villarino	898	---	---
Salamanca	Villarmayor	Villarmayor	220	---	---
Salamanca	Villarmuerto	Villargordo	25	---	---
Salamanca	Villarmuerto	Villarmuerto	25	---	---
Salamanca	Villasbuenas	Barreras	35	---	---
Salamanca	Villasbuenas	Villasbuenas	235	---	---
Salamanca	Villasdardo	Villasdardo	23	---	---

Provincia	Municipio	Núcleo Población	Población (2006)	Peligrosidad	Riesgo Poblacional
Salamanca	Villaseco de los Gamitos	Villaseco de los Gamitos	189	---	---
Salamanca	Villaseco de los Reyes	Berganciano	34	---	---
Salamanca	Villaseco de los Reyes	Campo de Ledesma	64	---	---
Salamanca	Villaseco de los Reyes	Gejo de los Reyes	47	---	---
Salamanca	Villaseco de los Reyes	Villaseco de los Reyes	265	---	---
Salamanca	Villasrubias	Villasrubias	285	---	---
Salamanca	Villaverde de Guareña	Villaverde de Guareña	183	---	---
Salamanca	Villavieja de Yeltes	Villavieja de Yeltes	989	B	Medio
Salamanca	Villoria	Villoria	1415	C	Medio
Salamanca	Villoruela	Villoruela	972	---	---
Salamanca	Vilvestre	Vilvestre	534	---	---
Salamanca	Vitigudino	Majuges	52	---	---
Salamanca	Vitigudino	Vitigudino	2866	---	---
Salamanca	Yecla de Yeltes	Gema	20	---	---
Salamanca	Yecla de Yeltes	Yecla de Yeltes	304	---	---
Salamanca	Zamarra	Villarejo	25	---	---
Salamanca	Zamarra	Zamarra	112	---	---
Salamanca	Zamayón	Zamayon	193	---	---
Salamanca	Zarapicos	Zarapicos	51	---	---
Salamanca	Zorita de la Frontera	Zorita de la Frontera	252	---	---
Segovia	Abades	Abades	887	---	---
Segovia	Adrada de Pirón	Adrada de Piron	45	---	---
Segovia	Adrados	Adrados	208	C	Bajo
Segovia	Aguilafuente	Aguilafuente	761	---	---
Segovia	Alconada de Maderuelo	Alconada de Maderuelo	45	C	Bajo
Segovia	Alconada de Maderuelo	Alconadilla	8	C	Bajo
Segovia	Aldea Real	Aldea Real	374	---	---
Segovia	Aldealcorvo	Aldealcorvo	18	---	---
Segovia	Aldealengua de Pedraza	Capital Ceguilla	51	---	---
Segovia	Aldealengua de Pedraza	Cotanillo	4	---	---
Segovia	Aldealengua de Pedraza	Galindez	10	---	---
Segovia	Aldealengua de Pedraza	Martincano	37	---	---
Segovia	Aldealengua de Santa María	Aldealengua de Santa Maria	85	C	Bajo
Segovia	Aldeanueva de la Serrezuela	Aldeanueva de la Serrezuela	50	---	---
Segovia	Aldeanueva del Codonal	Aldeanueva del Codonal	179	---	---
Segovia	Aldeasoña	Aldeasoña	81	C	Bajo
Segovia	Aldehorno	Aldehorno	59	C	Bajo
Segovia	Aldehuela del Codonal	Aldehuela del Codonal	39	---	---
Segovia	Aldeonte	Aldeonte	34	---	---
Segovia	Aldeonte	El Olmillo	57	---	---
Segovia	Anaya	Anaya	143	C	Bajo
Segovia	Añe	Añe	116	---	---
Segovia	Arahuetes	Arahuetes	38	---	---
Segovia	Arahuetes	Pajares de Pedraza	21	C	Bajo
Segovia	Arcones	Arconillos	26	---	---
Segovia	Arcones	Arcones	112	---	---
Segovia	Arcones	Castillejo	47	---	---
Segovia	Arcones	Colladillo	9	C	Bajo
Segovia	Arcones	Huerta	48	C	Bajo
Segovia	Arcones	La Mata	12	---	---
Segovia	Arevalillo de Cega	Arevalillo de Cega	44	---	---
Segovia	Armuña	Armuña	147	B	Bajo
Segovia	Armuña	Carbonero de Ahusin	94	---	---
Segovia	Ayllón	Ayllon	964	C	Bajo
Segovia	Ayllón	Estebanvela	101	C	Bajo
Segovia	Ayllón	Franco	14	C	Bajo
Segovia	Ayllón	Grado del Pico	20	---	---
Segovia	Ayllón	Saldaña de Ayllon	32	C	Bajo
Segovia	Ayllón	Santa Maria de Riaza	65	---	---
Segovia	Ayllón	Santibañez de Ayllon	32	---	---
Segovia	Ayllón	Valvieja	16	---	---
Segovia	Barbolla	Barbolla	183	---	---
Segovia	Barbolla	El Olmo	29	---	---
Segovia	Basardilla	Basardilla	147	---	---
Segovia	Bercial	Bercial	113	---	---
Segovia	Bercimuel	Bercimuel	75	---	---
Segovia	Bernardos	Bernardos	628	---	---
Segovia	Bernúy de Porreros	Bernuy de Porreros	455	---	---
Segovia	Boceguillas	Aldeanueva del Campanario	14	---	---
Segovia	Boceguillas	Boceguillas	662	---	---
Segovia	Boceguillas	Turrubuelo	13	---	---

Provincia	Municipio	Núcleo Población	Población (2006)	Peligrosidad	Riesgo Poblacional
Segovia	Brieva	Brieva	76	---	---
Segovia	Caballar	Caballar	101	---	---
Segovia	Cabañas de Polendos	Cabañas de Polendos	86	C	Bajo
Segovia	Cabañas de Polendos	Mata de Quintanar	43	---	---
Segovia	Cabezuela	Cabezuela	692	---	---
Segovia	Calabazas	Calabazas	60	---	---
Segovia	Campo de San Pedro	Campo de San Pedro	257	C	Bajo
Segovia	Campo de San Pedro	Fuentemizarra	62	---	---
Segovia	Campo de San Pedro	Valdevarnes	48	---	---
Segovia	Cantalejo	Aldeonsancho	56	---	---
Segovia	Cantalejo	Cantalejo	3535	---	---
Segovia	Cantalejo	Valdesimonte	80	---	---
Segovia	Cantimpalos	Cantimpalos	1371	---	---
Segovia	Carbonero el Mayor	Carbonero el Mayor	2449	C	Medio
Segovia	Carrascal del Río	Burgomillado	7	C	Bajo
Segovia	Carrascal del Río	Carrascal del Río	193	C	Bajo
Segovia	Casla	Casla	153	---	---
Segovia	Castillejo de Mesleón	Castillejo de Mesleón	148	---	---
Segovia	Castillejo de Mesleón	Soto de Sepulveda	9	---	---
Segovia	Castro de Fuentidueña	Castro de Fuentidueña	66	---	---
Segovia	Castrojimeno	Castrojimeno	41	---	---
Segovia	Castroserna de Abajo	Castroserna de Abajo	48	---	---
Segovia	Castroserracín	Castroserracín	43	---	---
Segovia	Cedillo de la Torre	Cedillo de la Torre	108	---	---
Segovia	Cerezo de Abajo	Cerezo de Abajo	167	C	Bajo
Segovia	Cerezo de Abajo	Mansilla	13	C	Bajo
Segovia	Cerezo de Arriba	Cerezo de Arriba	155	---	---
Segovia	Cerezo de Arriba	La Pinilla	58	---	---
Segovia	Chañe	Chañe	766	C	Bajo
Segovia	Cilleruelo de San Mamés	Cilleruelo de San Mames	42	C	Bajo
Segovia	Cobos de Fuentidueña	Cobos de Fuentidueña	50	---	---
Segovia	Coca	Ciruelos de Coca	84	---	---
Segovia	Coca	Coca	1938	---	---
Segovia	Coca	Villagonzalo de Coca	81	---	---
Segovia	Codomiz	Codomiz	291	---	---
Segovia	Codomiz	Montuenga	141	---	---
Segovia	Collado Hermoso	Collado Hermoso	162	---	---
Segovia	Condado de Castilnovo	Capital Villafranca	66	---	---
Segovia	Condado de Castilnovo	La Nava	16	---	---
Segovia	Condado de Castilnovo	Torrecilla	15	---	---
Segovia	Condado de Castilnovo	Valdesaz	29	---	---
Segovia	Corral de Ayllón	Corral de Ayllón	89	---	---
Segovia	Cozuelos de Fuentidueña	Cozuelos de Fuentidueña	160	C	Bajo
Segovia	Cubillo	Cubillo	55	---	---
Segovia	Cuéllar	Arroyo de Cuellar	407	C	Bajo
Segovia	Cuéllar	Campo de Cuellar	254	---	---
Segovia	Cuéllar	Chatun	271	---	---
Segovia	Cuéllar	Cuellar	8039	---	---
Segovia	Cuéllar	Dehesa	33	C	Bajo
Segovia	Cuéllar	Dehesa Mayor	150	---	---
Segovia	Cuéllar	Escarabajosa de Cuellar	71	---	---
Segovia	Cuéllar	Fuentes de Cuellar	56	---	---
Segovia	Cuéllar	Lovingos	115	C	Bajo
Segovia	Cuéllar	Torregutierrez	144	---	---
Segovia	Cuevas de Provanco	Cuevas de Provanco	166	---	---
Segovia	Domingo García	Domingo García	48	---	---
Segovia	Donhierro	Donhierro	110	---	---
Segovia	Duruelo	Duruelo	88	---	---
Segovia	Duruelo	Los Cortos	50	---	---
Segovia	El Espinar	El Espinar	4303	---	---
Segovia	El Espinar	Estacion de el Espinar	650	---	---
Segovia	El Espinar	Gudillos	25	---	---
Segovia	El Espinar	Los Angeles de San Rafael	802	C	Bajo
Segovia	El Espinar	Prados	9	C	Bajo
Segovia	El Espinar	San Rafael	2441	C	Medio
Segovia	Encinas	Encinas	60	---	---
Segovia	Encinillas	Encinillas	87	C	Bajo
Segovia	Escalona del Prado	Escalona del Prado	593	C	Bajo
Segovia	Escarabajosa de Cabezas	Escarabajosa de Cabezas	353	---	---
Segovia	Escobar de Polendos	Escobar de Polendos	48	C	Bajo
Segovia	Escobar de Polendos	Parral de Villovela	7	C	Bajo

Provincia	Municipio	Núcleo Población	Población (2006)	Peligrosidad	Riesgo Poblacional
Segovia	Escobar de Polendos	Peñarubias de Piron	28	---	---
Segovia	Escobar de Polendos	Pinillos de Polendos	70	---	---
Segovia	Escobar de Polendos	Villovela de Piron	76	C	Bajo
Segovia	Espirdo	Espirdo	328	---	---
Segovia	Espirdo	La Higuera	135	---	---
Segovia	Espirdo	Tizneros	76	---	---
Segovia	Fresneda de Cuéllar	Fresneda de Cuellar	210	---	---
Segovia	Fresno de Cantespino	Cascajares	39	---	---
Segovia	Fresno de Cantespino	Castiltierra	6	C	Bajo
Segovia	Fresno de Cantespino	Cinco Villas	1	C	Bajo
Segovia	Fresno de Cantespino	Fresno de Cantespino	188	---	---
Segovia	Fresno de Cantespino	Gomeznarro	6	---	---
Segovia	Fresno de Cantespino	Pajares de Fresno	24	---	---
Segovia	Fresno de Cantespino	Riahuelas	17	C	Bajo
Segovia	Fresno de la Fuente	Fresno de la Fuente	108	---	---
Segovia	Frumales	Frumales	185	C	Bajo
Segovia	Fuente de Santa Cruz	Fuente de Santa Cruz	156	---	---
Segovia	Fuente el Olmo de Fuentidueña	Fuente el Olmo de Fuentidueña	118	C	Bajo
Segovia	Fuente el Olmo de Iscar	Fuente el Olmo de Iscar	89	---	---
Segovia	Fuentepelayo	Fuentepelayo	1001	C	Medio
Segovia	Fuentepiñel	Fuentepiñel	135	C	Bajo
Segovia	Fuenterrebollo	Fuenterrebollo	375	---	---
Segovia	Fuentesauco de Fuentidueña	Fuentesauco de Fuentidueña	310	---	---
Segovia	Fuentesoto	Fuentesoto	132	---	---
Segovia	Fuentesoto	Tejares	21	---	---
Segovia	Fuentidueña	Fuentidueña	143	C	Bajo
Segovia	Gallegos	Gallegos	96	---	---
Segovia	Garcillán	Garcillan	410	---	---
Segovia	Gomezerracin	Gomezerracin	705	---	---
Segovia	Grajera	Grajera	117	---	---
Segovia	Honrubia de la Cuesta	Honrubia de la Cuesta	88	---	---
Segovia	Hontalbilla	Hontalbilla	377	C	Bajo
Segovia	Hontanares de Eresma	Hontanares de Eresma	180	B	Bajo
Segovia	Hontanares de Eresma	La Estacion	248	C	Bajo
Segovia	Ituero y Lama	Ituero y Lama	131	---	---
Segovia	Juarros de Riomoros	Juarros de Riomoros	79	---	---
Segovia	Juarros de Voltoya	Juarros de Voltoya	274	C	Bajo
Segovia	La Lastrilla	La Lastrilla	2649	---	---
Segovia	La Losa	La Losa	488	---	---
Segovia	La Matilla	La Matilla	115	---	---
Segovia	Labajos	Labajos	144	---	---
Segovia	Laguna de Contreras	Laguna de Contreras	103	C	Bajo
Segovia	Laguna de Contreras	Vivar de Fuentidueña	49	---	---
Segovia	Languilla	Languilla	71	C	Bajo
Segovia	Languilla	Mazagatos	35	C	Bajo
Segovia	Lastras de Cuéllar	Lastras de Cuellar	454	---	---
Segovia	Lastras del Pozo	Lastras del Pozo	89	---	---
Segovia	Lastras del Pozo	San Pedro de las Dueñas	2	C	Bajo
Segovia	Los Huertos	Los Huertos	146	C	Bajo
Segovia	Maderuelo	Maderuelo	140	B	Bajo
Segovia	Marazoleja	Marazoleja	128	---	---
Segovia	Marazuela	Marazuela	59	---	---
Segovia	Martín Miguel	Martin Miguel	199	---	---
Segovia	Martín Muñoz de la Dehesa	Martin Muñoz de la Dehesa	182	---	---
Segovia	Martín Muñoz de las Posadas	Martin Muñoz de las Posadas	393	C	Bajo
Segovia	Marugán	Marugan	219	C	Bajo
Segovia	Marugán	Pinar Jardín	334	C	Bajo
Segovia	Mata de Cuéllar	Mata de Cuellar	313	C	Bajo
Segovia	Matabuena	Cañicosa	24	---	---
Segovia	Matabuena	Matabuena	180	---	---
Segovia	Matabuena	Matamala	16	---	---
Segovia	Melque de Cercos	Melque de Cercos	101	---	---
Segovia	Membibre de la Hoz	Membibre de la Hoz	48	C	Bajo
Segovia	Migueláñez	Miguelañez	168	---	---
Segovia	Montejo de Arévalo	Montejo de Arevalo	258	---	---
Segovia	Montejo de la Vega de la Serrezuela	Montejo de la Vega de la Serrezuel	174	C	Bajo
Segovia	Monterrubio	Monterrubio	63	C	Bajo
Segovia	Moral de Hornuez	Moral de Hornuez	100	---	---
Segovia	Mozoncillo	Mozoncillo	1051	C	Medio
Segovia	Muñopedro	Mofibas	3	---	---
Segovia	Muñopedro	Muñopedro	361	---	---

Provincia	Municipio	Núcleo Población	Población (2006)	Peligrosidad	Riesgo Poblacional
Segovia	Muñopedro	Peromingo	6	---	---
Segovia	Muñoveros	Muñoveros	202	C	Bajo
Segovia	Nava de la Asunción	Moraleja de Coca	121	---	---
Segovia	Nava de la Asunción	Nava de la Asuncion	2760	C	Medio
Segovia	Navafría	Navafría	354	---	---
Segovia	Navalilla	Navalilla	123	---	---
Segovia	Navalmanzano	Navalmanzano	1150	C	Medio
Segovia	Navares de Ayuso	Navares de Ayuso	66	---	---
Segovia	Navares de Enmedio	Navares de en Medio	120	---	---
Segovia	Navares de las Cuevas	Navares de las Cuevas	34	---	---
Segovia	Navas de Oro	Navas de Oro	1468	---	---
Segovia	Navas de Riofrío	Navas de Riofrío	353	---	---
Segovia	Navas de San Antonio	Navas de San Antonio	324	C	Bajo
Segovia	Nieva	Nieva	337	C	Bajo
Segovia	Olombrada	Moraleja de Cuellar	56	---	---
Segovia	Olombrada	Olombrada	666	---	---
Segovia	Olombrada	Vegafria	28	---	---
Segovia	Orejana	El Arenal (Capital)	41	---	---
Segovia	Orejana	Orejanilla	20	---	---
Segovia	Orejana	Revilla	12	---	---
Segovia	Orejana	Sanchopedro	10	---	---
Segovia	Ortigosa de Pestaño	Ortigosa de Pestaño	121	C	Bajo
Segovia	Ortigosa del Monte	Ortigosa del Monte	476	---	---
Segovia	Otero de Herreros	La Estacion	45	---	---
Segovia	Otero de Herreros	Otero de Herreros	881	---	---
Segovia	Pajarejos	Pajarejos	41	---	---
Segovia	Palazuelos de Eresma	Palazuelos de Eresma	1979	---	---
Segovia	Palazuelos de Eresma	Parque Robledo	407	---	---
Segovia	Palazuelos de Eresma	Peña del Erizo	51	---	---
Segovia	Palazuelos de Eresma	Quitapesares	163	---	---
Segovia	Palazuelos de Eresma	Tabanera del Monte	542	---	---
Segovia	Pedraza	La Velilla	110	---	---
Segovia	Pedraza	Pedraza	195	---	---
Segovia	Pedraza	Rades de Abajo	172	---	---
Segovia	Pelayos del Arroyo	Pelayos del Arroyo	51	---	---
Segovia	Pelayos del Arroyo	Tenzuela	9	---	---
Segovia	Perosillo	Perosillo	24	---	---
Segovia	Pinarejos	Pinarejos	158	---	---
Segovia	Pinarnegrillo	Pinarnegrillo	159	---	---
Segovia	Pradales	Carabias	46	---	---
Segovia	Pradales	Ciruelos	11	---	---
Segovia	Pradales	Pradales	7	---	---
Segovia	Prádena	Castroserna de Arriba	32	---	---
Segovia	Prádena	Pradena	583	C	Bajo
Segovia	Puebla de Pedraza	Puebla de Pedraza	85	---	---
Segovia	Rapariegos	Rapariegos	255	C	Bajo
Segovia	Rebollo	Rebollo	120	---	---
Segovia	Remondo	Remondo	335	---	---
Segovia	Riaguas de San Bartolomé	Riaguas de San Bartolome	67	C	Bajo
Segovia	Riaza	Aldeanueva del Monte	8	---	---
Segovia	Riaza	Alquite	6	C	Bajo
Segovia	Riaza	Barahona de Fresno	15	---	---
Segovia	Riaza	Becerril	13	---	---
Segovia	Riaza	El Muyo	15	---	---
Segovia	Riaza	El Negrodo	13	---	---
Segovia	Riaza	Madriguera	28	---	---
Segovia	Riaza	Martin Muñoz de Ayllon	16	---	---
Segovia	Riaza	Riaza	2059	---	---
Segovia	Riaza	Villacorta	37	---	---
Segovia	Ribota	Ribota	39	---	---
Segovia	Riofrío de Riaza	Riofrío de Riaza	51	---	---
Segovia	Roda de Eresma	Roda de Eresma	147	---	---
Segovia	Sacramenia	Sacramenia	517	C	Bajo
Segovia	Samboal	Narros de Cuellar	177	---	---
Segovia	Samboal	Samboal	354	---	---
Segovia	San Cristóbal de Cuéllar	San Cristobal de Cuellar	206	C	Bajo
Segovia	San Cristóbal de la Vega	San Cristobal de la Vega	145	---	---
Segovia	San Cristóbal de Segovia	San Cristobal de Segovia	2596	---	---
Segovia	San Ildefonso o la Granja	La Pradera de Navalhorno	684	---	---
Segovia	San Ildefonso o la Granja	Riofrío	3	---	---
Segovia	San Ildefonso o la Granja	San Ildefonso o la Granja	4556	---	---

Provincia	Municipio	Núcleo Población	Población (2006)	Peligrosidad	Riesgo Poblacional
Segovia	San Ildefonso o la Granja	Valsain	225	---	---
Segovia	San Martín y Mudrián	Capital Mudrián	225	---	---
Segovia	San Martín y Mudrián	San Martín	34	---	---
Segovia	San Miguel de Bernuy	San Miguel de Bernuy	195	C	Bajo
Segovia	San Pedro de Gaillos	Rebollar	54	---	---
Segovia	San Pedro de Gaillos	San Pedro de Gaillos	289	---	---
Segovia	Sanconuño	Sanconuño	833	---	---
Segovia	Sangarcía	Cobos de Segovia	68	---	---
Segovia	Sangarcía	Etreros	108	---	---
Segovia	Sangarcía	Sangarcía	283	C	Bajo
Segovia	Santa María la Real de Nieva	Aragoneses	47	---	---
Segovia	Santa María la Real de Nieva	Balisa	69	C	Bajo
Segovia	Santa María la Real de Nieva	Hoyuelos	73	---	---
Segovia	Santa María la Real de Nieva	Jemenuño	109	---	---
Segovia	Santa María la Real de Nieva	Laguna Rodrigo	42	C	Bajo
Segovia	Santa María la Real de Nieva	Miguel Ibañez	28	---	---
Segovia	Santa María la Real de Nieva	Ochando	48	---	---
Segovia	Santa María la Real de Nieva	Paradinas	75	C	Bajo
Segovia	Santa María la Real de Nieva	Pascuales	23	---	---
Segovia	Santa María la Real de Nieva	Pinilla Ambroz	40	---	---
Segovia	Santa María la Real de Nieva	Santa Maria la Real de Nieva	544	---	---
Segovia	Santa María la Real de Nieva	Santovenia	45	C	Bajo
Segovia	Santa María la Real de Nieva	Tabladillo	57	---	---
Segovia	Santa María la Real de Nieva	Villoslada	89	---	---
Segovia	Santa Marta del Cerro	Santa Marta del Cerro	53	---	---
Segovia	Santiuste de Pedraza	Chavida	27	---	---
Segovia	Santiuste de Pedraza	La Mata (Capital)	64	C	Bajo
Segovia	Santiuste de Pedraza	Requijada	31	---	---
Segovia	Santiuste de San Juan Bautista	Bernuy de Coca	23	---	---
Segovia	Santiuste de San Juan Bautista	Santiuste de San Juan Bautista	681	---	---
Segovia	Santo Domingo de Pirón	Santo Domingo de Piron	63	---	---
Segovia	Santo Tomé del Puerto	Capital Villarejo	161	---	---
Segovia	Santo Tomé del Puerto	La Rades	30	---	---
Segovia	Santo Tomé del Puerto	Rosuero	36	---	---
Segovia	Santo Tomé del Puerto	Siguero	67	---	---
Segovia	Santo Tomé del Puerto	Sigueruelo	37	---	---
Segovia	Sauquillo de Cabezas	Sauquillo de Cabezas	218	---	---
Segovia	Sebúrcor	Sebulcor	264	---	---
Segovia	Segovia	Fuentemilanos	279	---	---
Segovia	Segovia	Hontoria	358	---	---
Segovia	Segovia	Las Serillas	59	---	---
Segovia	Segovia	Madrona	499	C	Bajo
Segovia	Segovia	Perogordo	3	---	---
Segovia	Segovia	Revenga	489	---	---
Segovia	Segovia	Segovia	53393	B	Medio
Segovia	Segovia	Torredondo	8	---	---
Segovia	Segovia	Zamarramala	388	---	---
Segovia	Sepúlveda	Aldehuela de Sepulveda	19	---	---
Segovia	Sepúlveda	Castrillo de Sepulveda	33	---	---
Segovia	Sepúlveda	Consuegra de Murera	30	---	---
Segovia	Sepúlveda	Duraton	65	C	Bajo
Segovia	Sepúlveda	Hinojosas del Cerro	16	---	---
Segovia	Sepúlveda	Perorrubio	26	---	---
Segovia	Sepúlveda	Sepulveda	1066	---	---
Segovia	Sepúlveda	Tanarro	6	---	---
Segovia	Sepúlveda	Vellosillo	1	---	---
Segovia	Sepúlveda	Villar de Sobrepeña	23	---	---
Segovia	Sepúlveda	Villaseca	31	---	---
Segovia	Sequera de Fresno	Sequera de Fresno	65	---	---
Segovia	Sotillo	Fresneda de Sepulveda	7	---	---
Segovia	Sotillo	Sotillo	29	---	---
Segovia	Sotosalbos	Sotosalbos	105	---	---
Segovia	Tabanera la Luenga	Tabanera la Luenga	77	---	---
Segovia	Tolocirio	Tolocirio	57	C	Bajo
Segovia	Torre Val de San Pedro	La Salceda	46	---	---
Segovia	Torre Val de San Pedro	Torre Val de San Pedro	98	---	---
Segovia	Torre Val de San Pedro	Valle de San Pedro	48	---	---
Segovia	Torreadrada	Torreadrada	110	---	---
Segovia	Torreaballeros	Aldehuela	126	---	---
Segovia	Torreaballeros	Cabanillas del Monte	42	---	---
Segovia	Torreaballeros	La Torre	13	---	---

Provincia	Municipio	Núcleo Población	Población (2006)	Peligrosidad	Riesgo Poblacional
Segovia	Torrecaballeros	Torrecaballeros	691	---	---
Segovia	Torreclilla del Pinar	Torreclilla del Pinar	267	C	Bajo
Segovia	Torreiglesias	Losana de Piron	58	---	---
Segovia	Torreiglesias	Otones de Benjumea	87	---	---
Segovia	Torreiglesias	Torreiglesias	224	---	---
Segovia	Trescasas	Sonsoto	237	---	---
Segovia	Trescasas	Trescasas	332	---	---
Segovia	Turégano	Aldeasaz	30	---	---
Segovia	Turégano	Berrocal	19	---	---
Segovia	Turégano	Carrascal	27	---	---
Segovia	Turégano	La Cuesta	44	---	---
Segovia	Turégano	Turegano	1038	C	Medio
Segovia	Urueñas	Urueñas	110	---	---
Segovia	Valdeprados	Guijasalbas	12	C	Bajo
Segovia	Valdeprados	Valdeprados	101	C	Bajo
Segovia	Valdevacas de Montejo	Valdevacas de Montejo	33	---	---
Segovia	Valdevacas y Guijar	El Guijar (Capital)	142	---	---
Segovia	Valdevacas y Guijar	Valdevacas	6	---	---
Segovia	Valle de Tabladillo	Barrio de Arriba	17	---	---
Segovia	Valle de Tabladillo	Valle de Tabladillo	127	---	---
Segovia	Vallelado	Vallelado	814	C	Bajo
Segovia	Valleruela de Pedraza	Berzal	16	---	---
Segovia	Valleruela de Pedraza	Tejadilla	19	---	---
Segovia	Valleruela de Pedraza	Valleruela de Pedraza	53	---	---
Segovia	Valleruela de Sepúlveda	La Fuente	18	---	---
Segovia	Valleruela de Sepúlveda	Valleruela de Sepulveda	47	---	---
Segovia	Valseca	Valseca	310	---	---
Segovia	Valtiendas	Pecharroman	25	---	---
Segovia	Valtiendas	San Jose	52	---	---
Segovia	Valtiendas	Valtiendas	76	---	---
Segovia	Valverde del Majano	Valverde del Majano	680	---	---
Segovia	Veganzones	Veganzones	294	---	---
Segovia	Vegas de Matute	Vegas de Matute	269	---	---
Segovia	Ventosilla y Tejadilla	Capital Ventosilla	26	---	---
Segovia	Ventosilla y Tejadilla	Las Casas Altas	11	---	---
Segovia	Ventosilla y Tejadilla	Tejadilla	5	---	---
Segovia	Villacastín	Villacastín	1600	---	---
Segovia	Villaverde de Iscar	Villaverde de Iscar	672	---	---
Segovia	Villaverde de Montejo	Villalvilla de Montejo	13	---	---
Segovia	Villaverde de Montejo	Villaverde de Montejo	45	---	---
Segovia	Villeguillo	Villeguillo	135	C	Bajo
Segovia	Yanguas de Eresma	San Pedro	25	---	---
Segovia	Yanguas de Eresma	Yanguas de Eresma	161	---	---
Segovia	Zarzueta del Monte	Zarzueta del Monte	546	---	---
Segovia	Zarzueta del Pinar	Zarzueta del Pinar	553	---	---
Soria	Abejar	Abejar	406	---	---
Soria	Adradas	Adradas	36	C	Bajo
Soria	Adradas	Ontalvilla de Almazan	37	---	---
Soria	Adradas	Sauquillo del Campo	6	C	Bajo
Soria	Agreda	Agreda	3128	C	Medio
Soria	Agreda	Aldehuela de Agreda	4	---	---
Soria	Agreda	Fuentes de Agreda	2	---	---
Soria	Agreda	Valverde	78	---	---
Soria	Alconaba	Alconaba	50	C	Bajo
Soria	Alconaba	Cubo de Hogueras	18	---	---
Soria	Alconaba	Martialay	51	---	---
Soria	Alconaba	Ontalvilla de Valcorba	46	C	Bajo
Soria	Alcubilla de Avellaneda	Alcoba de la Torre	37	C	Bajo
Soria	Alcubilla de Avellaneda	Alcubilla de Avellaneda	133	C	Bajo
Soria	Alcubilla de Avellaneda	Zayas de Bascones	7	C	Bajo
Soria	Alcubilla de las Peñas	Alcubilla de las Peñas	40	---	---
Soria	Alcubilla de las Peñas	Mezquetillas	8	---	---
Soria	Alcubilla de las Peñas	Radona	19	---	---
Soria	Aldealafuente	Aldealafuente	73	---	---
Soria	Aldealafuente	Ribarroya	30	---	---
Soria	Aldealafuente	Tapiela	17	---	---
Soria	Aldealices	Aldealices	29	C	Bajo
Soria	Aldealpozo	Aldealpozo	26	---	---
Soria	Aldealseñor	Aldealseñor	43	C	Bajo
Soria	Aldehuela de Periañez	Aldehuela de Periañez	37	C	Bajo
Soria	Aldehuela de Periañez	Canos	10	---	---

Provincia	Municipio	Núcleo Población	Población (2006)	Peligrosidad	Riesgo Poblacional
Soria	Aldehuela de Periañez	Torretartajo	2	C	Bajo
Soria	Alentisque	Alentisque	19	C	Bajo
Soria	Alentisque	Cabanillas	19	C	Bajo
Soria	Aliud	Aliud	25	---	---
Soria	Almajano	Almajano	211	C	Bajo
Soria	Almaluez	Aguaviva de la Vega	49	---	---
Soria	Almaluez	Almaluez	121	C	Bajo
Soria	Almaluez	Chercoles	45	C	Bajo
Soria	Almaluez	Puebla de Eca	19	C	Bajo
Soria	Almarza	Almarza	207	C	Bajo
Soria	Almarza	Cubo de la Sierra	40	C	Bajo
Soria	Almarza	Espejo de Tera	41	C	Bajo
Soria	Almarza	Gallinero	101	C	Bajo
Soria	Almarza	Matute de la Sierra	11	---	---
Soria	Almarza	Portelarbola	12	---	---
Soria	Almarza	San Andres de Soria	115	C	Bajo
Soria	Almarza	Segoviela	21	C	Bajo
Soria	Almarza	Sepulveda de la Sierra	10	---	---
Soria	Almarza	Tera	79	C	Bajo
Soria	Almazán	Almantiga	5	C	Bajo
Soria	Almazán	Almazan	5626	C	Medio
Soria	Almazán	Balluncar	11	C	Bajo
Soria	Almazán	Cobertelada	25	---	---
Soria	Almazán	Covarrubias	27	C	Bajo
Soria	Almazán	Fuenteclaro	12	---	---
Soria	Almazán	Lodares del Monte	10	C	Bajo
Soria	Almazán	Tejerizas	11	---	---
Soria	Almazul	Almazul	88	C	Bajo
Soria	Almazul	Mazateron	32	---	---
Soria	Almazul	Zarabes	1	---	---
Soria	Almenar de Soria	Almenar de Soria	191	C	Bajo
Soria	Almenar de Soria	Cardejon	37	---	---
Soria	Almenar de Soria	Castejon del Campo	18	C	Bajo
Soria	Almenar de Soria	Esteras de Lubia	26	C	Bajo
Soria	Almenar de Soria	Jaray	29	C	Bajo
Soria	Almenar de Soria	Peroniel del Campo	37	C	Bajo
Soria	Alpanseque	Alpanseque	55	---	---
Soria	Alpanseque	Marazovel	38	---	---
Soria	Arancón	Arancon	28	C	Bajo
Soria	Arancón	Calderuela	15	C	Bajo
Soria	Arancón	Cortos	14	---	---
Soria	Arancón	Nieva de Calderuela	4	---	---
Soria	Arancón	Omeñaca	23	---	---
Soria	Arancón	Tozalmoro	21	---	---
Soria	Arcos de Jalón	Aguilar de Montuenga	40	---	---
Soria	Arcos de Jalón	Arcos de Jalon	1375	C	Medio
Soria	Arcos de Jalón	Chaorna	22	---	---
Soria	Arcos de Jalón	Iruecha	22	---	---
Soria	Arcos de Jalón	Jubera	18	---	---
Soria	Arcos de Jalón	Judes	15	---	---
Soria	Arcos de Jalón	Layna	43	C	Bajo
Soria	Arcos de Jalón	Montuenga de Soria	136	---	---
Soria	Arcos de Jalón	Sagides	9	---	---
Soria	Arcos de Jalón	Somaen	49	C	Bajo
Soria	Arcos de Jalón	Urex de Medinaceli	8	C	Bajo
Soria	Arcos de Jalón	Utrilla	101	C	Bajo
Soria	Arcos de Jalón	Velilla de Medinaceli	25	C	Bajo
Soria	Arenillas	Arenillas	29	---	---
Soria	Arévalo de la Sierra	Arevalo de la Sierra	35	---	---
Soria	Arévalo de la Sierra	Torrearevalo	28	C	Bajo
Soria	Arévalo de la Sierra	Ventosa de la Sierra	17	---	---
Soria	Ausejo de la Sierra	Ausejo de la Sierra	17	C	Bajo
Soria	Ausejo de la Sierra	Cuellar de la Sierra	22	---	---
Soria	Ausejo de la Sierra	Fuentealfonso	25	C	Bajo
Soria	Baraona	Baraona	108	---	---
Soria	Baraona	Jodra de Cardos	26	C	Bajo
Soria	Baraona	Pinilla del Olmo	11	---	---
Soria	Baraona	Romanillos de Medinaceli	53	---	---
Soria	Barca	Barca	101	---	---
Soria	Barca	Ciadueña	12	---	---
Soria	Barcones	Barcones	35	C	Bajo

Provincia	Municipio	Núcleo Población	Población (2006)	Peligrosidad	Riesgo Poblacional
Soria	Bayubas de Abajo	Aguilera	23	---	---
Soria	Bayubas de Abajo	Bayubas de Abajo	211	C	Bajo
Soria	Bayubas de Abajo	Estacion	6	---	---
Soria	Bayubas de Arriba	Bayubas de Arriba	53	C	Bajo
Soria	Bayubas de Arriba	Valverde de los Ajos	10	C	Bajo
Soria	Beratón	Beraton	45	---	---
Soria	Berlanga de Duero	Abanco	2	---	---
Soria	Berlanga de Duero	Alalo	28	---	---
Soria	Berlanga de Duero	Andaluz	24	C	Bajo
Soria	Berlanga de Duero	Berlanga de Duero	884	---	---
Soria	Berlanga de Duero	Brias	28	---	---
Soria	Berlanga de Duero	Cabreriza	0	---	---
Soria	Berlanga de Duero	Ciruela	27	C	Bajo
Soria	Berlanga de Duero	Hortezuela	20	---	---
Soria	Berlanga de Duero	Lumias	11	---	---
Soria	Berlanga de Duero	Morales	52	C	Bajo
Soria	Berlanga de Duero	Paones	4	C	Bajo
Soria	Blacos	Blacos	67	C	Bajo
Soria	Bliecos	Bliecos	41	---	---
Soria	Borjabad	Borjabad	38	---	---
Soria	Borjabad	Valdespina	11	C	Bajo
Soria	Borobia	Borobia	334	C	Bajo
Soria	Buberos	Buberos	43	C	Bajo
Soria	Buitrago	Buitrago	55	C	Bajo
Soria	Burgo de Osma-Ciudad de Osma	Alcubilla del Marques	58	---	---
Soria	Burgo de Osma-Ciudad de Osma	Barcebal	12	---	---
Soria	Burgo de Osma-Ciudad de Osma	Barcebalejo	49	C	Bajo
Soria	Burgo de Osma-Ciudad de Osma	Berzosa	94	---	---
Soria	Burgo de Osma-Ciudad de Osma	El Burgo de Osma	3541	C	Medio
Soria	Burgo de Osma-Ciudad de Osma	La Olmeda	18	C	Bajo
Soria	Burgo de Osma-Ciudad de Osma	La Rasa	35	C	Bajo
Soria	Burgo de Osma-Ciudad de Osma	Lodares de Osma	28	C	Bajo
Soria	Burgo de Osma-Ciudad de Osma	Navapalos	1	C	Bajo
Soria	Burgo de Osma-Ciudad de Osma	Osma	1067	---	---
Soria	Burgo de Osma-Ciudad de Osma	Santiuste	18	C	Bajo
Soria	Burgo de Osma-Ciudad de Osma	Torralba del Burgo	22	C	Bajo
Soria	Burgo de Osma-Ciudad de Osma	Valdelubiel	40	C	Bajo
Soria	Burgo de Osma-Ciudad de Osma	Valdenarros	20	C	Bajo
Soria	Burgo de Osma-Ciudad de Osma	Vilde	52	C	Bajo
Soria	Cabrejas del Campo	Cabrejas del Campo	47	C	Bajo
Soria	Cabrejas del Campo	Ojuel	28	---	---
Soria	Cabrejas del Pinar	Cabrejas del Pinar	432	---	---
Soria	Calatañazor	Abioncillo de Calatañazor	12	C	Bajo
Soria	Calatañazor	Aldehuela de Calatañazor	10	---	---
Soria	Calatañazor	Calatañazor	36	---	---
Soria	Calatañazor	Venta Nueva	3	C	Bajo
Soria	Caltojar	Bordecorex	15	C	Bajo
Soria	Caltojar	Caltojar	74	C	Bajo
Soria	Caltojar	Casillas de Berlanga	8	C	Bajo
Soria	Candilichera	Candilichera	72	C	Bajo
Soria	Candilichera	Carazuelo	26	---	---
Soria	Candilichera	Duañez	18	---	---
Soria	Candilichera	Fuentetecha	38	C	Bajo
Soria	Candilichera	Mazalvete	31	---	---
Soria	Cañamaque	Cañamaque	36	---	---
Soria	Carabantes	Carabantes	31	C	Bajo
Soria	Caracena	Caracena	20	---	---
Soria	Carrascosa de Abajo	Carrascosa de Abajo	34	C	Bajo
Soria	Carrascosa de la Sierra	Carrascosa de la Sierra	14	C	Bajo
Soria	Casarejos	Casarejos	244	---	---
Soria	Castilfrío de la Sierra	Castilfrío de la Sierra	28	---	---
Soria	Castillejo de Robledo	Castillejo de Robledo	160	---	---
Soria	Castilruiz	Añavieja	91	---	---
Soria	Castilruiz	Castilruiz	167	C	Bajo
Soria	Centenera de Andaluz	Centenera de Andaluz	25	---	---
Soria	Cerbón	Cerbon	40	---	---
Soria	Cerbón	Las Fuesas	2	C	Bajo
Soria	Cidones	Cidones	135	C	Bajo
Soria	Cidones	Herreros	79	---	---
Soria	Cidones	Ocenilla	82	---	---
Soria	Cidones	Villaverde del Monte	50	---	---

Provincia	Municipio	Núcleo Población	Población (2006)	Peligrosidad	Riesgo Poblacional
Soria	Cigudosa	Cigudosa	50	C	Bajo
Soria	Cihuela	Cihuela	80	C	Bajo
Soria	Ciria	Ciria	105	---	---
Soria	Cirujales del Río	Cirujales del Río	33	C	Bajo
Soria	Coscurita	Bordeje	22	C	Bajo
Soria	Coscurita	Centenera del Campo	11	---	---
Soria	Coscurita	Coscurita	65	C	Bajo
Soria	Coscurita	Neguillas	15	---	---
Soria	Coscurita	Villalba	11	---	---
Soria	Covaleda	Covaleda	1992	C	Medio
Soria	Cubilla	Cubilla	61	---	---
Soria	Cubo de la Solana	Almarail	34	---	---
Soria	Cubo de la Solana	Cubo de la Solana	69	---	---
Soria	Cubo de la Solana	Ituero	41	C	Bajo
Soria	Cubo de la Solana	Lubia	65	---	---
Soria	Cubo de la Solana	Rabanera del Campo	20	---	---
Soria	Cubo de la Solana	Riotuerto	3	C	Bajo
Soria	Cueva de Agreda	Cueva de Agreda	91	C	Bajo
Soria	Dévanos	Devanos	108	C	Bajo
Soria	Deza	Deza	295	C	Bajo
Soria	Deza	La Alameda	17	---	---
Soria	Deza	Miñana	8	C	Bajo
Soria	Duruelo de la Sierra	Duruelo de la Sierra	1391	---	---
Soria	El Royo	Derroñadas	53	---	---
Soria	El Royo	El Royo	232	---	---
Soria	El Royo	Hinojosa de la Sierra	10	C	Bajo
Soria	El Royo	Langosto	13	C	Bajo
Soria	El Royo	Vilviestre de los Nabos	12	C	Bajo
Soria	Escobosa de Almazán	Escobosa de Almazan	39	C	Bajo
Soria	Espeja de San Marcelino	Espeja de San Marcelino	53	---	---
Soria	Espeja de San Marcelino	Guijosa	76	C	Bajo
Soria	Espeja de San Marcelino	La Hinojosa	29	C	Bajo
Soria	Espeja de San Marcelino	Orillares	40	---	---
Soria	Espeja de San Marcelino	Quintanilla de Nuño Pedro	26	---	---
Soria	Espejón	Espejon	208	---	---
Soria	Estepa de San Juan	Estepa de San Juan	10	---	---
Soria	Frechilla de Almazán	Frechilla de Almazan	16	---	---
Soria	Frechilla de Almazán	La Miñosa	5	---	---
Soria	Frechilla de Almazán	Torremediana	11	---	---
Soria	Fresno de Caracena	Fresno de Caracena	31	C	Bajo
Soria	Fuentearmegil	Fuencaliente del Burgo	63	---	---
Soria	Fuentearmegil	Fuentearmegil	94	---	---
Soria	Fuentearmegil	Santervas del Burgo	29	---	---
Soria	Fuentearmegil	Zayuelas	82	C	Bajo
Soria	Fuentecambrón	Cenegro	37	---	---
Soria	Fuentecambrón	Fuentecambron	19	---	---
Soria	Fuentecantos	Fuentecantos	57	C	Bajo
Soria	Fuentelmonge	Fuentelmonge	105	C	Bajo
Soria	Fuentsaz de Soria	Aylloncillo	4	---	---
Soria	Fuentsaz de Soria	Fuentsaz de Soria	26	---	---
Soria	Fuentsaz de Soria	Pedraza	20	---	---
Soria	Fuentsaz de Soria	Portelrubio	7	---	---
Soria	Fuentepinilla	Fuentepinilla	71	C	Bajo
Soria	Fuentepinilla	Osona	23	C	Bajo
Soria	Fuentepinilla	Valderrueda	36	---	---
Soria	Fuentes de Magaña	Fuentes de Magaña	75	---	---
Soria	Fuentestrún	Fuentestrún	61	---	---
Soria	Garray	Canredondo de la Sierra	28	C	Bajo
Soria	Garray	Chavaler	32	C	Bajo
Soria	Garray	Dombellas	15	C	Bajo
Soria	Garray	Garray	328	B	Bajo
Soria	Garray	Santervas de la Sierra	32	C	Bajo
Soria	Garray	Tardesillas	65	---	---
Soria	Golmayo	Camparañon	34	---	---
Soria	Golmayo	Carbonera de Frentes	56	---	---
Soria	Golmayo	Fuentetoba	320	---	---
Soria	Golmayo	Golmayo	975	C	Bajo
Soria	Golmayo	La Cuenca	18	---	---
Soria	Golmayo	La Mallona	8	---	---
Soria	Golmayo	La Muela	9	---	---
Soria	Golmayo	Las Fraguas	13	---	---

Provincia	Municipio	Núcleo Población	Población (2006)	Peligrosidad	Riesgo Poblacional
Soria	Golmayo	Nafria la Llana	26	---	---
Soria	Golmayo	Nodalo	9	---	---
Soria	Golmayo	Villabuena	59	---	---
Soria	Gómara	Abion	37	---	---
Soria	Gómara	Gomara	294	---	---
Soria	Gómara	Ledesma de Soria	29	---	---
Soria	Gómara	Paredesroyas	20	---	---
Soria	Gómara	Torralba de Arciel	27	---	---
Soria	Gormaz	Gormaz	19	---	---
Soria	Herrera de Soria	Herrera de Soria	15	---	---
Soria	Hinojosa del Campo	Hinojosa del Campo	37	---	---
Soria	La Losilla	La Losilla	13	---	---
Soria	La Póveda de Soria	Arguijo	28	---	---
Soria	La Póveda de Soria	Barriomartin	42	---	---
Soria	La Póveda de Soria	La Póveda de Soria	58	---	---
Soria	La Quiñonería	La Quiñonería	14	---	---
Soria	La Riba de Escalote	La Riba de Escalote	24	---	---
Soria	Langa de Duero	Alcozar	41	---	---
Soria	Langa de Duero	Bocigas de Perales	97	---	---
Soria	Langa de Duero	Langa de Duero	588	B	Medio
Soria	Langa de Duero	Valdanzo	78	C	Bajo
Soria	Langa de Duero	Valdanzuelo	0	---	---
Soria	Langa de Duero	Zayas de Torre	60	---	---
Soria	Las Aldehuelas	Las Aldehuelas	29	---	---
Soria	Las Aldehuelas	Ledrado	8	---	---
Soria	Las Aldehuelas	Los Campos	28	---	---
Soria	Las Aldehuelas	Valloria	30	---	---
Soria	Las Aldehuelas	Villaseca Somera	7	---	---
Soria	Liceras	Liceras	57	---	---
Soria	Los Rábanos	Los Rabanos	286	---	---
Soria	Los Rábanos	Miranda de Duero	20	---	---
Soria	Los Rábanos	Navalcaballo	84	C	Bajo
Soria	Los Rábanos	Tardajos de Duero	73	---	---
Soria	Los Villares de Soria	La Rubia	24	C	Bajo
Soria	Los Villares de Soria	Los Villares de Soria	66	C	Bajo
Soria	Los Villares de Soria	Pinilla de Caradueña	12	C	Bajo
Soria	Magaña	Magaña	59	---	---
Soria	Magaña	Pobar	31	---	---
Soria	Magaña	Villarraso	12	---	---
Soria	Maján	Majan	14	---	---
Soria	Matalebreras	Matalebreras	103	---	---
Soria	Matalebreras	Montenegro de Agreda	8	---	---
Soria	Matamala de Almazán	Matamala de Almazan	266	C	Bajo
Soria	Matamala de Almazán	Matute de Almazan	79	C	Bajo
Soria	Matamala de Almazán	Santa Maria del Prado	27	---	---
Soria	Medinaceli	Arbujuelo	11	C	Bajo
Soria	Medinaceli	Azcamellas	9	C	Bajo
Soria	Medinaceli	Beltejar	26	---	---
Soria	Medinaceli	Benamira	10	---	---
Soria	Medinaceli	Blocona	18	---	---
Soria	Medinaceli	Estacion	327	C	Bajo
Soria	Medinaceli	Esteras de Medinaceli	35	C	Bajo
Soria	Medinaceli	Fuencaliente de Medinaceli	21	C	Bajo
Soria	Medinaceli	Lodares	8	C	Bajo
Soria	Medinaceli	Medinaceli	160	---	---
Soria	Medinaceli	Salinas de Medinaceli	50	C	Bajo
Soria	Medinaceli	Torralba del Moral	35	---	---
Soria	Miño de Medinaceli	Ambrona	22	---	---
Soria	Miño de Medinaceli	Conquezueta	7	---	---
Soria	Miño de Medinaceli	Miño de Medinaceli	65	---	---
Soria	Miño de Medinaceli	Ventosa del Ducado	10	---	---
Soria	Miño de San Esteban	Miño de San Esteban	73	C	Bajo
Soria	Molinos de Duero	Molinos de Duero	185	B	Bajo
Soria	Momblona	Momblona	36	C	Bajo
Soria	Monteagudo de las Vicarías	Monteagudo de las Vicarias	225	C	Bajo
Soria	Monteagudo de las Vicarías	Valtueña	27	---	---
Soria	Montejo de Tiermes	Carrascosa de Arriba	22	---	---
Soria	Montejo de Tiermes	Cuevas de Ayllon	25	---	---
Soria	Montejo de Tiermes	Hoz de Abajo	7	---	---
Soria	Montejo de Tiermes	Hoz de Arriba	6	---	---
Soria	Montejo de Tiermes	Ligos	24	---	---

Provincia	Municipio	Núcleo Población	Población (2006)	Peligrosidad	Riesgo Poblacional
Soria	Montejo de Tiermes	Montejo de Tiermes	80	---	---
Soria	Montejo de Tiermes	Noviales	35	---	---
Soria	Montejo de Tiermes	Pedro	14	---	---
Soria	Montejo de Tiermes	Rebollosa de Pedro	6	---	---
Soria	Montejo de Tiermes	Torresuso	11	---	---
Soria	Montejo de Tiermes	Valderroman	25	---	---
Soria	Montenegro de Cameros	Montenegro de Cameros	100	---	---
Soria	Morón de Almazán	Moron de Almazan	232	C	Bajo
Soria	Morón de Almazán	Señuela	7	---	---
Soria	Muriel de la Fuente	Muriel de la Fuente	79	C	Bajo
Soria	Muriel Viejo	Muriel Viejo	66	---	---
Soria	Nafra de Ucero	Nafra de Ucero	16	---	---
Soria	Nafra de Ucero	Rejas de Ucero	30	---	---
Soria	Nafra de Ucero	Valdealbin	29	---	---
Soria	Narros	Narros	48	C	Bajo
Soria	Navaleno	Navaleno	964	---	---
Soria	Nepas	Nepas	79	---	---
Soria	Nolay	Nolay	77	---	---
Soria	Noviercas	Noviercas	206	C	Bajo
Soria	Olvega	Muro	173	---	---
Soria	Olvega	Olvega	3311	C	Medio
Soria	Oncala	El Collado	11	---	---
Soria	Oncala	Navabellida	5	---	---
Soria	Oncala	Oncala	67	---	---
Soria	Oncala	San Andres de San Pedro	21	---	---
Soria	Pinilla del Campo	Pinilla del Campo	21	C	Bajo
Soria	Portillo de Soria	Portillo de Soria	19	C	Bajo
Soria	Pozalmuro	Pozalmuro	105	---	---
Soria	Quintana Redonda	Fuentelaldea	13	C	Bajo
Soria	Quintana Redonda	Fuentelarbol	26	C	Bajo
Soria	Quintana Redonda	Izana	21	---	---
Soria	Quintana Redonda	La Barbolla	3	---	---
Soria	Quintana Redonda	La Revilla de Calatañazor	6	---	---
Soria	Quintana Redonda	La Seca	15	---	---
Soria	Quintana Redonda	Las Cuevas de Soria	48	---	---
Soria	Quintana Redonda	Los Llamosos	34	C	Bajo
Soria	Quintana Redonda	Monasterio	8	---	---
Soria	Quintana Redonda	Quintana Redonda	375	C	Bajo
Soria	Quintana Redonda	Ventosa de Fuentepinilla	18	---	---
Soria	Quintanas de Gormaz	Estacion	0	---	---
Soria	Quintanas de Gormaz	Quintanas de Gormaz	174	---	---
Soria	Rebollar	Rebollar	55	C	Bajo
Soria	Recuerda	Galapagares	10	---	---
Soria	Recuerda	La Perera	10	---	---
Soria	Recuerda	Mosarejos	0	---	---
Soria	Recuerda	Nograles	5	---	---
Soria	Recuerda	Recuerda	77	C	Bajo
Soria	Rello	Rello	31	C	Bajo
Soria	Renieblas	Fuensauco	20	C	Bajo
Soria	Renieblas	Renieblas	72	C	Bajo
Soria	Renieblas	Ventosa de San Juan	24	C	Bajo
Soria	Retortillo de Soria	Cañicera	5	---	---
Soria	Retortillo de Soria	Castro	13	---	---
Soria	Retortillo de Soria	Losana	9	---	---
Soria	Retortillo de Soria	Madruedano	12	---	---
Soria	Retortillo de Soria	Manzanares	7	C	Bajo
Soria	Retortillo de Soria	Modamio	4	---	---
Soria	Retortillo de Soria	Peralejo de los Escuderos	6	---	---
Soria	Retortillo de Soria	Retortillo de Soria	140	---	---
Soria	Retortillo de Soria	Sauquillo de Paredes	3	---	---
Soria	Retortillo de Soria	Tarancueña	25	---	---
Soria	Retortillo de Soria	Torrevicente	11	---	---
Soria	Retortillo de Soria	Valvedizo	17	---	---
Soria	Reznos	Reznos	39	---	---
Soria	Rioseco de Soria	Rioseco de Soria	101	---	---
Soria	Rioseco de Soria	Valdealvillo	28	C	Bajo
Soria	Rollamienta	Rollamienta	42	---	---
Soria	Salduero	Salduero	188	B	Bajo
Soria	San Esteban de Gormaz	Aldea de San Esteban	29	---	---
Soria	San Esteban de Gormaz	Atauta	83	---	---
Soria	San Esteban de Gormaz	Ines	28	C	Bajo

Provincia	Municipio	Núcleo Población	Población (2006)	Peligrosidad	Riesgo Poblacional
Soria	San Esteban de Gormaz	Matanza de Soria	53	---	---
Soria	San Esteban de Gormaz	Morcuera	28	---	---
Soria	San Esteban de Gormaz	Olmillos	56	---	---
Soria	San Esteban de Gormaz	Pedraja de San Esteban	30	C	Bajo
Soria	San Esteban de Gormaz	Peñalba de San Esteban	62	C	Bajo
Soria	San Esteban de Gormaz	Piquera de San Esteban	36	---	---
Soria	San Esteban de Gormaz	Quintanas Rubias De Abajo	4	---	---
Soria	San Esteban de Gormaz	Quintanas Rubias De Arriba	22	---	---
Soria	San Esteban de Gormaz	Quintanilla de Tres Barrios	47	---	---
Soria	San Esteban de Gormaz	Rejas de San Esteban	67	C	Bajo
Soria	San Esteban de Gormaz	San Esteban de Gormaz	2350	B	Medio
Soria	San Esteban de Gormaz	Soto de San Esteban	137	C	Bajo
Soria	San Esteban de Gormaz	Torraño	13	---	---
Soria	San Esteban de Gormaz	Torremoncha de Ayllon	18	---	---
Soria	San Esteban de Gormaz	Velilla de San Esteban	24	C	Bajo
Soria	San Esteban de Gormaz	Villalvaro	176	---	---
Soria	San Felices	San Felices	70	---	---
Soria	San Leonardo de Yagüe	Arganza	8	---	---
Soria	San Leonardo de Yagüe	San Leonardo de Yagüe	2286	---	---
Soria	San Pedro Manrique	Las Fuentes de San Pedro	4	C	Bajo
Soria	San Pedro Manrique	Matasejun	16	---	---
Soria	San Pedro Manrique	Palacio de San Pedro	15	C	Bajo
Soria	San Pedro Manrique	San Pedro Manrique	507	C	Bajo
Soria	San Pedro Manrique	Sarnago	0	---	---
Soria	San Pedro Manrique	Tañiñe	4	---	---
Soria	San Pedro Manrique	Valdenegrillos	2	---	---
Soria	San Pedro Manrique	Ventosa de San Pedro	14	C	Bajo
Soria	Santa Cruz de Yanguas	Santa Cruz de Yanguas	41	C	Bajo
Soria	Santa Cruz de Yanguas	Valdecantos	0	---	---
Soria	Santa Cruz de Yanguas	Villartoso	23	C	Bajo
Soria	Santa María de Huerta	Santa Maria de Huerta	396	C	Bajo
Soria	Santa María de las Hoyas	Muñecas	20	---	---
Soria	Santa María de las Hoyas	Santa Maria de las Hoyas	163	---	---
Soria	Serón de Nágima	Seron de Nagima	262	C	Bajo
Soria	Soliedra	Borchicayada	16	C	Bajo
Soria	Soliedra	Soliedra	22	---	---
Soria	Soria	Las Casas	111	---	---
Soria	Soria	Oteruelos	41	---	---
Soria	Soria	Pedrajás	63	---	---
Soria	Soria	Soria	37753	B	Medio
Soria	Soria	Toledillo	36	---	---
Soria	Sotillo del Rincón	Aldehuela del Rincon	36	C	Bajo
Soria	Sotillo del Rincón	Molinos de Razon	30	C	Bajo
Soria	Sotillo del Rincón	Sotillo del Rincon	141	C	Bajo
Soria	Suellacabras	El Espino	5	---	---
Soria	Suellacabras	Suellacabras	27	---	---
Soria	Tajahuerce	Tajahuerce	37	---	---
Soria	Tajueco	Tajueco	102	---	---
Soria	Talveila	Cantalucia	30	---	---
Soria	Talveila	Fuentecantales	9	---	---
Soria	Talveila	Talveila	133	---	---
Soria	Tardelcuende	Cascajosa	19	---	---
Soria	Tardelcuende	Osonilla	3	---	---
Soria	Tardelcuende	Tardelcuende	535	C	Bajo
Soria	Taroda	Taroda	69	C	Bajo
Soria	Tejado	Alparrache	15	C	Bajo
Soria	Tejado	Boñices	3	---	---
Soria	Tejado	Castil de Tierra	12	---	---
Soria	Tejado	Nomparedes	42	---	---
Soria	Tejado	Sauquillo de Boñices	7	---	---
Soria	Tejado	Tejado	70	---	---
Soria	Tejado	Villanueva de Zamajon	15	---	---
Soria	Tejado	Zamajon	12	---	---
Soria	Torlengua	Torlengua	100	C	Bajo
Soria	Torreblacos	Torreblacos	31	C	Bajo
Soria	Torrubia de Soria	Sauquillo de Alcazar	10	---	---
Soria	Torrubia de Soria	Tordesalas	3	---	---
Soria	Torrubia de Soria	Torrubia de Soria	72	C	Bajo
Soria	Trévago	Trevago	68	---	---
Soria	Ucero	Ucero	102	C	Bajo
Soria	Vadillo	Vadillo	132	---	---

Provincia	Municipio	Núcleo Población	Población (2006)	Peligrosidad	Riesgo Poblacional
Soria	Valdeavellano de Tera	Valdeavellano de Tera	245	---	---
Soria	Valdegeña	Valdegeña	54	C	Bajo
Soria	Valdelagua del Cerro	Valdelagua del Cerro	17	---	---
Soria	Valdemaluque	Aylagas	20	---	---
Soria	Valdemaluque	Sotos del Burgo	100	C	Bajo
Soria	Valdemaluque	Valdeavellano de Ucero	25	---	---
Soria	Valdemaluque	Valdelinares	8	C	Bajo
Soria	Valdemaluque	Valdemaluque	109	C	Bajo
Soria	Valdenebro	Boos	33	---	---
Soria	Valdenebro	Valdenebro	105	C	Bajo
Soria	Valdeprado	Castillejo de San Pedro	4	---	---
Soria	Valdeprado	Valdeprado	11	C	Bajo
Soria	Valderrodilla	Torreandaluz	43	C	Bajo
Soria	Valderrodilla	Valderrodilla	58	C	Bajo
Soria	Valtajeros	Valtajeros	24	---	---
Soria	Velamazán	Fuente Tovar	17	---	---
Soria	Velamazán	Rebollo de Duero	33	C	Bajo
Soria	Velamazán	Velamazan	68	C	Bajo
Soria	Velilla de la Sierra	Velilla de la Sierra	31	---	---
Soria	Velilla de los Ajos	Velilla de los Ajos	38	C	Bajo
Soria	Viana de Duero	Baniel	0	C	Bajo
Soria	Viana de Duero	La Milana	9	C	Bajo
Soria	Viana de Duero	Moñux	12	---	---
Soria	Viana de Duero	Perdices	15	---	---
Soria	Viana de Duero	Viana de Duero	36	---	---
Soria	Villaciervos	Villaciervitos	41	---	---
Soria	Villaciervos	Villaciervos	74	---	---
Soria	Villanueva de Gormaz	Villanueva de Gormaz	19	---	---
Soria	Villar del Ala	Villar del Ala	61	---	---
Soria	Villar del Campo	Villar del Campo	29	C	Bajo
Soria	Villar del Río	Bretun	14	---	---
Soria	Villar del Río	Camporredondo	2	C	Bajo
Soria	Villar del Río	Diustes	4	C	Bajo
Soria	Villar del Río	Huerteles	63	---	---
Soria	Villar del Río	La Cuesta	14	C	Bajo
Soria	Villar del Río	La Laguna	5	---	---
Soria	Villar del Río	Montaves	6	---	---
Soria	Villar del Río	Santa Cecilia	8	---	---
Soria	Villar del Río	Valduer teles	3	C	Bajo
Soria	Villar del Río	Villar de Maya	3	---	---
Soria	Villar del Río	Villar del Río	67	C	Bajo
Soria	Villasayas	Fuentegelmes	33	C	Bajo
Soria	Villasayas	Villasayas	67	---	---
Soria	Villaseca de Arciel	Villaseca de Arciel	41	C	Bajo
Soria	Vinuesa	El Quintanarejo	21	C	Bajo
Soria	Vinuesa	Santa Ines	0	C	Bajo
Soria	Vinuesa	Vinuesa	993	C	Bajo
Soria	Vizmanos	Verguizas	3	---	---
Soria	Vizmanos	Vizmanos	30	---	---
Soria	Vozmediano	Vozmediano	48	---	---
Soria	Yanguas	La Vega	0	---	---
Soria	Yanguas	Yanguas	124	C	Bajo
Soria	Yelo	Yelo	58	---	---
Valladolid	Adalia	Adalia	67	---	---
Valladolid	Aguasal	Aguasal	26	C	Bajo
Valladolid	Aguilar de Campos	Aguilar de Campos	330	---	---
Valladolid	Alaejos	Alaejos	1593	B	Medio
Valladolid	Alcazarén	Alcazaren	706	---	---
Valladolid	Aldea de San Miguel	Aldea de San Miguel	218	---	---
Valladolid	Aldeamayor de San Martín	Aldeamayor de San Martín	2107	C	Medio
Valladolid	Almenara de Adaja	Almenara de Adaja	36	---	---
Valladolid	Amusquillo	Amusquillo	138	C	Bajo
Valladolid	Arroyo	Arroyo	8039	B	Medio
Valladolid	Ataquines	Ataquines	786	---	---
Valladolid	Bahabón	Bahabon	179	---	---
Valladolid	Barcial de la Loma	Barcial de la Loma	142	---	---
Valladolid	Barruelo	Barruelo	67	---	---
Valladolid	Becilla de Valderaduey	Becilla de Valderaduey	355	B	Bajo
Valladolid	Benafarces	Benafarces	101	---	---
Valladolid	Bercero	Bercero	234	B	Bajo
Valladolid	Berceruelo	Berceruelo	43	---	---

Provincia	Municipio	Núcleo Población	Población (2006)	Peligrosidad	Riesgo Poblacional
Valladolid	Berrueces	Berrueces	106	---	---
Valladolid	Bobadilla del Campo	Bobadilla del Campo	371	---	---
Valladolid	Bocigas	Bocigas	121	---	---
Valladolid	Bocos de Duero	Bocos de Duero	67	C	Bajo
Valladolid	Boecillo	Boecillo	2217	---	---
Valladolid	Boecillo	Camping	10	C	Bajo
Valladolid	Boecillo	Carretera las Maricas	37	---	---
Valladolid	Boecillo	El Barco de los Frailes	20	C	Bajo
Valladolid	Boecillo	Las Bodegas	12	---	---
Valladolid	Boecillo	Miralalba	47	---	---
Valladolid	Boecillo	Parque Tecnologico de Boecillo	2	---	---
Valladolid	Boecillo	Urbanizacion Pago de la Barca	358	C	Bajo
Valladolid	Boecillo	Vegamerina	10	C	Bajo
Valladolid	Bolaños de Campos	Bolaños de Campos	384	B	Bajo
Valladolid	Brahojos de Medina	Brahojos de Medina	163	---	---
Valladolid	Bustillo de Chaves	Bustillo de Chaves	79	---	---
Valladolid	Bustillo de Chaves	Gordaliza de la Loma	23	---	---
Valladolid	Cabezón	Cabezón Barrio Nuevo	1265	C	Medio
Valladolid	Cabezón	Cabezón Barrio Viejo	1453	B	Medio
Valladolid	Cabezón de Valderaduey	Cabezón de Valderaduey	54	---	---
Valladolid	Cabreros del Monte	Cabreros del Monte	89	---	---
Valladolid	Campaspero	Campaspero	1366	---	---
Valladolid	Camporredondo	Camporredondo	177	C	Bajo
Valladolid	Canalejas de Peñafiel	Canalejas de Peñafiel	324	---	---
Valladolid	Canillas de Esgueva	Canillas de Esgueva	106	C	Bajo
Valladolid	Carpio	Carpio	1015	---	---
Valladolid	Casasola de Arión	Casasola de Arion	341	C	Bajo
Valladolid	Castrejón	Castrejón	240	C	Bajo
Valladolid	Castrillo de Duero	Castrillo de Duero	157	C	Bajo
Valladolid	Castrillo-Tejeriego	Castrillo-Tejeriego	211	C	Bajo
Valladolid	Castrobol	Castrobol	83	---	---
Valladolid	Castrodeza	Castrodeza	201	---	---
Valladolid	Castromembibre	Castromembibre	78	---	---
Valladolid	Castromonte	Castromonte	243	B	Bajo
Valladolid	Castromonte	La Santa Espina	126	---	---
Valladolid	Castronuevo de Esgueva	Castronuevo de Esgueva	328	---	---
Valladolid	Castronuevo de Esgueva	Urbanización los Alamos	45	C	Bajo
Valladolid	Castronuño	Castronuño	1024	B	Medio
Valladolid	Castroponce	Castroponce	159	B	Bajo
Valladolid	Castroverde de Cerrato	Castroverde de Cerrato	257	C	Bajo
Valladolid	Ceinos	Ceinos de Campos	282	C	Bajo
Valladolid	Cervilego de la Cruz	Cervilego de la Cruz	131	---	---
Valladolid	Cigales	Cigales	3652	---	---
Valladolid	Ciguñuela	Ciguñuela	393	---	---
Valladolid	Cistérniga	Cistérniga	6680	---	---
Valladolid	Cogeces de Iscar	Cogeces de Iscar	145	C	Bajo
Valladolid	Cogeces del Monte	Cogeces del Monte	854	---	---
Valladolid	Corcos	Aguilarejo	10	C	Bajo
Valladolid	Corcos	Corcos	236	---	---
Valladolid	Corrales de Duero	Corrales de Duero	112	---	---
Valladolid	Cubillas de Santa Marta	Cubillas de Santa Marta	233	B	Bajo
Valladolid	Cubillas de Santa Marta	Vegalatorre	69	---	---
Valladolid	Cuenca de Campos	Cuenca de Campos	259	---	---
Valladolid	Curiel	Curiel de Duero	111	---	---
Valladolid	El Campillo	El Campillo	199	---	---
Valladolid	El Campillo	El Simplon	31	C	Bajo
Valladolid	El Campillo	Las Salinas	17	---	---
Valladolid	Encinas de Esgueva	Encinas de Esgueva	325	C	Bajo
Valladolid	Esguevillas de Esgueva	Esguevillas de Esgueva	336	---	---
Valladolid	Fombellida	Fombellida	220	C	Bajo
Valladolid	Fompedraza	Fompedraza	148	---	---
Valladolid	Fontihoyuelo	Fontihoyuelo	38	---	---
Valladolid	Fresno el Viejo	Fresno el Viejo	1139	B	Medio
Valladolid	Fuensaldaña	El Molar	8	---	---
Valladolid	Fuensaldaña	Fuensaldaña	1258	B	Medio
Valladolid	Fuente el Sol	Fuente el Sol	260	---	---
Valladolid	Fuente-Olmedo	Fuente-Olmedo	53	C	Bajo
Valladolid	Gallegos de Hornija	Gallegos de Hornija	144	C	Bajo
Valladolid	Gatón de Campos	Gatón de Campos	41	C	Bajo
Valladolid	Geria	Geria	440	C	Bajo
Valladolid	Geria	Ventas de Geria	39	---	---

Provincia	Municipio	Núcleo Población	Población (2006)	Peligrosidad	Riesgo Poblacional
Valladolid	Herrín de Campos	Herrín de Campos	190	C	Bajo
Valladolid	Hornillos	Hornillos	171	---	---
Valladolid	Hornillos	La Luz	9	C	Bajo
Valladolid	Iscar	Iscar	6593	---	---
Valladolid	La Mudarra	La Mudarra	215	B	Bajo
Valladolid	La Parrilla	La Parrilla	603	---	---
Valladolid	La Pedraja de Portillo	El Cardiel	0	C	Bajo
Valladolid	La Pedraja de Portillo	La Pedraja de Portillo	1145	---	---
Valladolid	La Seca	La Seca	1066	---	---
Valladolid	La Unión de Campos	La Union de Campos	305	C	Bajo
Valladolid	La Zarza	La Zarza	150	---	---
Valladolid	Laguna de Duero	El Pinar	133	---	---
Valladolid	Laguna de Duero	Híbridos Americanos	5	---	---
Valladolid	Laguna de Duero	La Corala	80	---	---
Valladolid	Laguna de Duero	Laguna de Duero	20800	B	Medio
Valladolid	Langayo	Langayo	373	C	Bajo
Valladolid	Llano de Olmedo	Llano de Olmedo	81	---	---
Valladolid	Lomoviejo	Lomoviejo	213	---	---
Valladolid	Manzanillo	Manzanillo	58	---	---
Valladolid	Marzales	Marzales	62	C	Bajo
Valladolid	Matapozuelos	Matapozuelos	988	B	Medio
Valladolid	Matapozuelos	Villalba de Adaja	71	---	---
Valladolid	Matilla de los Caños	Matilla de los Caños	106	---	---
Valladolid	Mayorga	Mayorga	1782	B	Medio
Valladolid	Mayorga	San Llorente	0	---	---
Valladolid	Mayorga	Villalogan	0	C	Bajo
Valladolid	Medina de Rioseco	Medina de Rioseco	4958	B	Medio
Valladolid	Medina de Rioseco	Monte Torozos	4	---	---
Valladolid	Medina de Rioseco	Palacios de Campos	61	---	---
Valladolid	Medina del Campo	Gomeznarro	85	---	---
Valladolid	Medina del Campo	Las Salinas	155	---	---
Valladolid	Medina del Campo	Medina del Campo	20369	B	Medio
Valladolid	Medina del Campo	Rodilana	158	---	---
Valladolid	Megeces	Megeces	446	---	---
Valladolid	Melgar de Abajo	Melgar de Abajo	161	C	Bajo
Valladolid	Melgar de Arriba	Melgar de Arriba	269	C	Bajo
Valladolid	Mojados	El Delfín Verde	6	---	---
Valladolid	Mojados	La Minguela	4	---	---
Valladolid	Mojados	Las Fuentes	155	C	Bajo
Valladolid	Mojados	Los Hornos	5	---	---
Valladolid	Mojados	Mojados	2947	C	Medio
Valladolid	Monasterio de Vega	Monasterio de Vega	101	C	Bajo
Valladolid	Montealegre	Montealegre	150	---	---
Valladolid	Montemayor de Pililla	Montemayor de Pililla	1018	C	Medio
Valladolid	Moral de la Reina	Moral de la Reina	216	---	---
Valladolid	Moraleja de las Panaderas	Moraleja de las Panaderas	35	---	---
Valladolid	Morales de Campos	Morales de Campos	169	---	---
Valladolid	Mota del Marqués	Mota del Marques	434	C	Bajo
Valladolid	Mucientes	Mucientes	659	---	---
Valladolid	Muriel	Muriel de Zapardiel	188	C	Bajo
Valladolid	Nava del Rey	Nava del Rey	2148	B	Medio
Valladolid	Nueva Villa de las Torres	Nueva Villa de las Torres	388	C	Bajo
Valladolid	Olivares de Duero	Olivares de Duero	328	B	Bajo
Valladolid	Olmedo	Calabazas	15	---	---
Valladolid	Olmedo	Olmedo	3613	---	---
Valladolid	Olmos de Esgueva	Olmos de Esgueva	209	B	Bajo
Valladolid	Olmos de Peñafiel	Olmos de Peñafiel	74	C	Bajo
Valladolid	Palazuelo de Vedija	Palazuelo de Vedija	228	---	---
Valladolid	Pedrajas de San Esteban	Pedrajas de San Esteban	3496	---	---
Valladolid	Pedrosa del Rey	Los Villaesteres	22	---	---
Valladolid	Pedrosa del Rey	Pedrosa del Rey	174	---	---
Valladolid	Peñafiel	Aldeyuso	22	---	---
Valladolid	Peñafiel	Melida	65	---	---
Valladolid	Peñafiel	Padilla de Duero	83	C	Bajo
Valladolid	Peñafiel	Peñafiel	5316	B	Medio
Valladolid	Peñaflor de Hornija	Peñaflor de Hornija	404	---	---
Valladolid	Pesquera de Duero	Pesquera de Duero	533	C	Bajo
Valladolid	Piña de Esgueva	Piña de Esgueva	350	B	Bajo
Valladolid	Piñel de Abajo	Piñel de Abajo	192	---	---
Valladolid	Piñel de Arriba	Piñel de Arriba	136	---	---
Valladolid	Pollos	Pollos	745	B	Medio

Provincia	Municipio	Núcleo Población	Población (2006)	Peligrosidad	Riesgo Poblacional
Valladolid	Portillo	Arrabal de Portillo	1579	---	---
Valladolid	Portillo	Portillo	934	---	---
Valladolid	Pozal de Gallinas	Pozal de Gallinas	515	C	Bajo
Valladolid	Pozaldez	Pozaldez	540	---	---
Valladolid	Pozuelo de la Orden	Pozuelo de la Orden	67	---	---
Valladolid	Puras	Puras	63	---	---
Valladolid	Quintanilla de Arriba	Quintanilla de Arriba	220	C	Bajo
Valladolid	Quintanilla de Onésimo	Quintanilla de Onesimo	1172	C	Medio
Valladolid	Quintanilla de Trigueros	Quintanilla de Trigueros	121	---	---
Valladolid	Quintanilla del Molar	Quintanilla del Molar	77	C	Bajo
Valladolid	Rábano	Rabano	224	C	Bajo
Valladolid	Ramiro	Ramiro	62	C	Bajo
Valladolid	Renedo	Cotanillo	253	---	---
Valladolid	Renedo	Renedo	1695	C	Medio
Valladolid	Roales	Roales	257	C	Bajo
Valladolid	Robladillo	Robladillo	103	---	---
Valladolid	Roturas	Roturas	32	---	---
Valladolid	Rubí de Bracamonte	Rubi de Bracamonte	313	---	---
Valladolid	Rueda	Foncastin	143	---	---
Valladolid	Rueda	Rueda	1257	B	Medio
Valladolid	Rueda	Torreccilla del Valle	19	C	Bajo
Valladolid	Rueda	Villa-Sanz	4	C	Bajo
Valladolid	Saelices de Mayorga	Saelices de Mayorga	176	C	Bajo
Valladolid	Salvador	Honcalada	48	---	---
Valladolid	Salvador	Salvador de Zapardiel	127	C	Bajo
Valladolid	San Cebrián de Mazote	San Cebrian de Mazote	180	---	---
Valladolid	San Llorente	San Llorente	166	---	---
Valladolid	San Martín de Valvení	San Martin de Valveni	103	C	Bajo
Valladolid	San Miguel del Arroyo	San Miguel del Arroyo	592	C	Bajo
Valladolid	San Miguel del Arroyo	Santiago del Arroyo	185	C	Bajo
Valladolid	San Miguel del Pino	San Miguel del Pino	244	B	Bajo
Valladolid	San Pablo de la Moraleja	San Pablo de la Moraleja	164	---	---
Valladolid	San Pedro de Latarce	San Pedro de Latarce	597	B	Medio
Valladolid	San Pelayo	San Pelayo	42	---	---
Valladolid	San Román de Hornija	San Roman de Hornija	427	B	Bajo
Valladolid	San Salvador	San Salvador	43	C	Bajo
Valladolid	San Vicente del Palacio	San Vicente del Palacio	217	---	---
Valladolid	Santa Eufemia del Arroyo	Santa Eufemia del Arroyo	120	C	Bajo
Valladolid	Santervás de Campos	Santervas de Campos	146	B	Bajo
Valladolid	Santervás de Campos	Villacreces	0	---	---
Valladolid	Santervás de Campos	Zorita de la Loma	4	---	---
Valladolid	Santibáñez de Valcorba	Santibañez de Valcorba	187	C	Bajo
Valladolid	Santovenia de Pisuerga	Santovenia de Pisuerga	3079	B	Medio
Valladolid	Sardón de Duero	Retuerta	3	C	Bajo
Valladolid	Sardón de Duero	Sardon de Duero	616	C	Bajo
Valladolid	Sardón de Duero	Sardoncillo o la Granja	39	C	Bajo
Valladolid	Serrada	Serrada	1104	C	Medio
Valladolid	Siete Iglesias de Trabancos	Siete Iglesias de Trabancos	566	B	Medio
Valladolid	Simancas	El Pichon	717	C	Bajo
Valladolid	Simancas	Entrepinos	1246	C	Medio
Valladolid	Simancas	Lagunillas	49	C	Bajo
Valladolid	Simancas	Las Aceñas	348	---	---
Valladolid	Simancas	Panorama	116	---	---
Valladolid	Simancas	Ribera de Duero	6	C	Bajo
Valladolid	Simancas	Simancas	2294	B	Medio
Valladolid	Tamariz de Campos	Tamariz de Campos	105	B	Bajo
Valladolid	Tiedra	Pobladura de Sotiedra	17	---	---
Valladolid	Tiedra	Tiedra	364	---	---
Valladolid	Tordehumos	Tordehumos	496	B	Bajo
Valladolid	Tordesillas	El Montico	323	---	---
Valladolid	Tordesillas	Pedroso de la Abadesa	21	C	Bajo
Valladolid	Tordesillas	Tordesillas	7964	A	Alto
Valladolid	Tordesillas	Villamarciel	275	B	Bajo
Valladolid	Tordesillas	Villavieja del Cerro	103	---	---
Valladolid	Torre de Esgueva	Torre de Esgueva	89	---	---
Valladolid	Torre de Peñafiel	Molpeceres	0	---	---
Valladolid	Torre de Peñafiel	Torre de Peñafiel	44	---	---
Valladolid	Torreccilla de la Abadesa	Torreccilla de la Abadesa	344	B	Bajo
Valladolid	Torreccilla de la Orden	Torreccilla de la Orden	314	---	---
Valladolid	Torreccilla de la Torre	Torreccilla de la Torre	30	---	---
Valladolid	Torrelobatón	Monte de San Lorenzo	11	---	---

Provincia	Municipio	Núcleo Población	Población (2006)	Peligrosidad	Riesgo Poblacional
Valladolid	Torrelobatón	Torrelobaton	520	B	Medio
Valladolid	Torrescárcela	Aldealbar	16	C	Bajo
Valladolid	Torrescárcela	Torrescárcela	153	---	---
Valladolid	Traspinedo	Traspinedo	1006	---	---
Valladolid	Trigueros del Valle	Trigueros del Valle	348	---	---
Valladolid	Tudela de Duero	El Otero	92	---	---
Valladolid	Tudela de Duero	Herrera de Duero	644	---	---
Valladolid	Tudela de Duero	Tudela de Duero	6956	A	Alto
Valladolid	Urones de Castroponce	Urones de Castroponce	141	C	Bajo
Valladolid	Uruña	Uruña	216	B	Bajo
Valladolid	Valbuena de Duero	Los Jaramieles	0	C	Bajo
Valladolid	Valbuena de Duero	San Bernardo	236	---	---
Valladolid	Valbuena de Duero	Valbuena de Duero	269	C	Bajo
Valladolid	Valbuena de Duero	Vega-Sicilia	2	---	---
Valladolid	Valdearcos	Valdearcos de la Vega	103	C	Bajo
Valladolid	Valdenebro de los Valles	Valdenebro de los Valles	214	---	---
Valladolid	Valdestillas	La Negralada	45	---	---
Valladolid	Valdestillas	Valdestillas	1725	---	---
Valladolid	Valdunquillo	Valdunquillo	186	C	Bajo
Valladolid	Valladolid	Doctrinos	20	---	---
Valladolid	Valladolid	El Pinarillo	106	---	---
Valladolid	Valladolid	La Overuela	2033	---	---
Valladolid	Valladolid	Navabuena	70	---	---
Valladolid	Valladolid	Pinar de Antequera	693	---	---
Valladolid	Valladolid	Puente Duero-Esparragal	1017	C	Medio
Valladolid	Valladolid	Valladolid	316004	A	Alto
Valladolid	Valoria la Buena	Granja Muedra	16	---	---
Valladolid	Valoria la Buena	Valoria la Buena	621	B	Medio
Valladolid	Valverde de Campos	Valverde de Campos	120	---	---
Valladolid	Vega de Ruiponce	Vega de Ruiponce	129	C	Bajo
Valladolid	Vega de Valdetrongo	Vega de Valdetrongo	158	C	Bajo
Valladolid	Velascávaro	Velascalvaro	199	C	Bajo
Valladolid	Velilla	Velilla	132	---	---
Valladolid	Velliza	Velliza	134	---	---
Valladolid	Ventosa de la Cuesta	Ventosa de la Cuesta	138	---	---
Valladolid	Viana de Cega	Viana de Cega	1848	B	Medio
Valladolid	Villabáñez	Carraduro	9	---	---
Valladolid	Villabáñez	Dehesa de Peñalba	46	C	Bajo
Valladolid	Villabáñez	Villabáñez	434	B	Bajo
Valladolid	Villabaruz de Campos	Villabaruz de Campos	46	B	Bajo
Valladolid	Villabragima	Villabragima	1145	B	Medio
Valladolid	Villabragima	Villaesper	14	B	Bajo
Valladolid	Villacarralón	Villacarralon	113	---	---
Valladolid	Villacid de Campos	Villacid de Campos	101	C	Bajo
Valladolid	Villaco	Villaco	115	C	Bajo
Valladolid	Villafrades de Campos	Villafrades de Campos	91	C	Bajo
Valladolid	Villafranca de Duero	Villafranca de Duero	367	C	Bajo
Valladolid	Villafrechós	Villafrechos	527	B	Medio
Valladolid	Villafuerte	Villafuerte	135	B	Bajo
Valladolid	Villagarcía de Campos	Villagarcia de Campos	412	B	Bajo
Valladolid	Villagómez la Nueva	Villagomez la Nueva	80	---	---
Valladolid	Villalán de Campos	Villalan de Campos	51	---	---
Valladolid	Villalar de los Comuneros	Villalar de los Comuneros	433	C	Bajo
Valladolid	Villalba de la Loma	Villalba de la Loma	50	---	---
Valladolid	Villalba de los Alcores	Villalba de los Alcores	511	---	---
Valladolid	Villalbarba	Villalbarba	149	C	Bajo
Valladolid	Villalón de Campos	Villalon de Campos	1990	B	Medio
Valladolid	Villamuriel de Campos	Villamuriel de Campos	78	---	---
Valladolid	Villán de Tordesillas	Villan de Tordesillas	157	---	---
Valladolid	Villanubla	Aeropuerto	9	---	---
Valladolid	Villanubla	Villanubla	1480	---	---
Valladolid	Villanueva de Duero	Aniago	2	---	---
Valladolid	Villanueva de Duero	Peñasco Bajo	21	---	---
Valladolid	Villanueva de Duero	Villanueva de Duero	1098	---	---
Valladolid	Villanueva de la Condesa	Villanueva de la Condesa	43	---	---
Valladolid	Villanueva de los Caballeros	Villanueva de los Caballeros	246	B	Bajo
Valladolid	Villanueva de los Infantes	Villanueva de los Infantes	127	---	---
Valladolid	Villanueva de San Mancio	Villanueva de San Mancio	118	B	Bajo
Valladolid	Villardefrades	Villardefrades	206	B	Bajo
Valladolid	Villarmentero de Esgueva	Villarmentero de Esgueva	132	C	Bajo
Valladolid	Villasexmir	Villasexmir	110	C	Bajo

Provincia	Municipio	Núcleo Población	Población (2006)	Peligrosidad	Riesgo Poblacional
Valladolid	Villavaquerín	Villavaquerín	199	C	Bajo
Valladolid	Villavellid	Villavellid	75	---	---
Valladolid	Villaverde de Medina	Villaverde de Medina	547	---	---
Valladolid	Villavicencio de los Caballeros	Villavicencio de los Caballeros	274	B	Bajo
Valladolid	Viloria	Viloria	394	---	---
Valladolid	Wamba	Wamba	369	---	---
Valladolid	Zaratán	Zaratan	3442	---	---
Zamora	Abezames	Abezames	90	B	Bajo
Zamora	Alcañices	Alcañices	861	B	Medio
Zamora	Alcañices	Alcorcillo	98	---	---
Zamora	Alcañices	Santa Ana	29	---	---
Zamora	Alcañices	Vivinera	69	---	---
Zamora	Alcubilla de Nogales	Alcubilla de Nogales	164	B	Bajo
Zamora	Alfaraz de Sayago	Alfaraz	120	---	---
Zamora	Alfaraz de Sayago	Viñuela de Sayago	70	---	---
Zamora	Algodre	Algodre	173	B	Bajo
Zamora	Almaraz de Duero	Almaraz de Duero	439	B	Bajo
Zamora	Almeida	Almeida	565	B	Medio
Zamora	Almeida	Escuadro	37	---	---
Zamora	Andavías	Andavias	473	---	---
Zamora	Arcenillas	Arcenillas	316	---	---
Zamora	Arcos de la Polvorosa	Arcos de la Polvorosa	274	B	Bajo
Zamora	Argañín	Argañín	85	---	---
Zamora	Argujillo	Argujillo	344	B	Bajo
Zamora	Arquillinos	Arquillinos	160	B	Bajo
Zamora	Arrabalde	Arrabalde	327	B	Bajo
Zamora	Aspariegos	Aspariegos	311	B	Bajo
Zamora	Asturianos	Asturianos	129	B	Bajo
Zamora	Asturianos	Cerezal de Sanabria	21	C	Bajo
Zamora	Asturianos	Entrepeñas	67	---	---
Zamora	Asturianos	Lagarejos de la Carballeda	32	---	---
Zamora	Asturianos	Rioconejos	26	C	Bajo
Zamora	Asturianos	Villar de los Pisones	23	---	---
Zamora	Ayoó de Vidriales	Ayoo de Vidriales	280	B	Bajo
Zamora	Ayoó de Vidriales	Carracedo	47	C	Bajo
Zamora	Ayoó de Vidriales	Congosta	82	C	Bajo
Zamora	Barcial del Barco	Barcial del Barco	303	B	Bajo
Zamora	Belver de los Montes	Belver de los Montes	411	B	Bajo
Zamora	Benavente	Benavente	18675	A	Alto
Zamora	Benegiles	Benegiles	390	B	Bajo
Zamora	Bermillo de Sayago	Bermillo de Sayago	542	B	Medio
Zamora	Bermillo de Sayago	Fadon	70	---	---
Zamora	Bermillo de Sayago	Fresnadero	101	---	---
Zamora	Bermillo de Sayago	Ganame	112	---	---
Zamora	Bermillo de Sayago	Piñuel	94	---	---
Zamora	Bermillo de Sayago	Torrefracas	158	---	---
Zamora	Bermillo de Sayago	Villamor de Cadozos	97	---	---
Zamora	Bermillo de Sayago	Villamor de la Ladre	78	---	---
Zamora	Bretó	Breto	231	C	Bajo
Zamora	Bretocino	Bretocino	293	B	Bajo
Zamora	Brime de Sog	Brime de Sog	208	B	Bajo
Zamora	Brime de Urz	Brime de Urz	152	B	Bajo
Zamora	Burganes de Valverde	Burganes de Valverde	470	B	Bajo
Zamora	Burganes de Valverde	Olmillos de Valverde	363	C	Bajo
Zamora	Bustillo del Oro	Bustillo del Oro	125	---	---
Zamora	Cabañas de Sayago	Cabañas de Sayago	190	C	Bajo
Zamora	Calzadilla de Tera	Calzadilla de Tera	221	B	Bajo
Zamora	Calzadilla de Tera	Olleros de Tera	207	C	Bajo
Zamora	Camarzana de Tera	Cabañas de Tera	102	C	Bajo
Zamora	Camarzana de Tera	Camarzana de Tera	497	B	Bajo
Zamora	Camarzana de Tera	San Juanico el Nuevo	114	C	Bajo
Zamora	Camarzana de Tera	Santa Marta de Tera	299	B	Bajo
Zamora	Cañizal	Cañizal	591	B	Medio
Zamora	Cañizo	Cañizo	293	B	Bajo
Zamora	Carbajales de Alba	Carbajales de Alba	693	---	---
Zamora	Carbellino	Carbellino	243	---	---
Zamora	Casaseca de Campeán	Casaseca de Campean	127	B	Bajo
Zamora	Casaseca de las Chanas	Casaseca de las Chanas	358	B	Bajo
Zamora	Castrillo de la Guareña	Castrillo de la Guareña	148	B	Bajo
Zamora	Castrogonzalo	Castrogonzalo	508	B	Medio
Zamora	Castrogonzalo	Paradores de Castrogonzalo	24	---	---

Provincia	Municipio	Núcleo Población	Población (2006)	Peligrosidad	Riesgo Poblacional
Zamora	Castronuevo	Castronuevo de los Arcos	328	B	Bajo
Zamora	Castroverde de Campos	Castroverde de Campos	375	B	Bajo
Zamora	Cazurra	Cazurra	90	---	---
Zamora	Cerecinos de Campos	Cerecinos de Campos	386	B	Bajo
Zamora	Cerecinos del Carrizal	Cerecinos del Carrizal	151	B	Bajo
Zamora	Cernadilla	Cernadilla	109	---	---
Zamora	Cernadilla	San Salvador de Palazuelo	57	---	---
Zamora	Cernadilla	Valdemerilla	14	---	---
Zamora	Cobrerros	Avedillo de Sanabria	20	---	---
Zamora	Cobrerros	Barrio de Lomba	74	---	---
Zamora	Cobrerros	Castro de Sanabria	67	---	---
Zamora	Cobrerros	Cobrerros	53	B	Bajo
Zamora	Cobrerros	Limianos de Sanabria	18	C	Bajo
Zamora	Cobrerros	Quintana de Sanabria	70	B	Bajo
Zamora	Cobrerros	Riego de Lomba	10	---	---
Zamora	Cobrerros	San Martin del Terroso	75	---	---
Zamora	Cobrerros	San Miguel de Lomba	41	---	---
Zamora	Cobrerros	San Roman de Sanabria	28	C	Bajo
Zamora	Cobrerros	Santa Coloma de Sanabria	81	---	---
Zamora	Cobrerros	Sotillo de Sanabria	62	B	Bajo
Zamora	Cobrerros	Terroso	37	---	---
Zamora	Coomonte	Coomonte	275	B	Bajo
Zamora	Coreses	Coreses	1095	B	Medio
Zamora	Coreses	La Estacion	29	---	---
Zamora	Coreses	San Pelayo	6	C	Bajo
Zamora	Corrales	Corrales	823	---	---
Zamora	Corrales	Fuente el Carnero	56	---	---
Zamora	Corrales	Peleas de Arriba	176	B	Bajo
Zamora	Cotanes	Cotanes del Monte	138	---	---
Zamora	Cubillos	Cubillos	389	---	---
Zamora	Cubo de Benavente	Cubo de Benavente	142	B	Bajo
Zamora	Cuelgamures	Cuelgamures	135	C	Bajo
Zamora	El Cubo de Tierra del Vino	El Cubo de Tierra del Vino	435	B	Bajo
Zamora	El Maderal	El Maderal	262	B	Bajo
Zamora	El Pego	El Pego	385	B	Bajo
Zamora	El Perdigón	El Perdigon	495	---	---
Zamora	El Perdigón	San Marcial	173	C	Bajo
Zamora	El Perdigón	Tardobispo	117	---	---
Zamora	El Piñero	El Piñero	265	B	Bajo
Zamora	Entrala	Entrala	161	B	Bajo
Zamora	Espadañedo	Carbajales de la Encomienda	29	---	---
Zamora	Espadañedo	Espadañedo	81	B	Bajo
Zamora	Espadañedo	Faramontanos de la Sierra	38	---	---
Zamora	Espadañedo	Leztrillas	5	---	---
Zamora	Espadañedo	Utrera de la Encomienda	9	---	---
Zamora	Espadañedo	Vega del Castillo	17	---	---
Zamora	Faramontanos de Tábara	Faramontanos de Tabara	488	B	Bajo
Zamora	Fariza	Badilla	107	---	---
Zamora	Fariza	Cozcunrita	44	---	---
Zamora	Fariza	Fariza	222	B	Bajo
Zamora	Fariza	Mamoles	42	---	---
Zamora	Fariza	Palazuelo de Sayago	119	---	---
Zamora	Fariza	Tudera	67	---	---
Zamora	Fariza	Zafara	73	---	---
Zamora	Fermoselle	Fermoselle	1499	---	---
Zamora	Ferreras de Abajo	Ferreras de Abajo	473	B	Bajo
Zamora	Ferreras de Abajo	Litos	146	---	---
Zamora	Ferreras de Arriba	Ferreras de Arriba	355	B	Bajo
Zamora	Ferreras de Arriba	Villanueva de Valrojo	147	---	---
Zamora	Ferreruela	Escober de Tabara	117	---	---
Zamora	Ferreruela	Ferreruela de Tabara	267	B	Bajo
Zamora	Ferreruela	Sesnandez de Tabara	182	---	---
Zamora	Figueruela de Arriba	Figueruela de Abajo	92	---	---
Zamora	Figueruela de Arriba	Figueruela de Arriba	117	B	Bajo
Zamora	Figueruela de Arriba	Flechas	13	---	---
Zamora	Figueruela de Arriba	Gallegos del Campo	100	---	---
Zamora	Figueruela de Arriba	Moldones	67	---	---
Zamora	Figueruela de Arriba	Riomanzanas	57	B	Bajo
Zamora	Figueruela de Arriba	Villarino de Manzanas	29	---	---
Zamora	Fonfría	Arcillera	68	---	---
Zamora	Fonfría	Bermillo de Alba	174	---	---

Provincia	Municipio	Núcleo Población	Población (2006)	Peligrosidad	Riesgo Poblacional
Zamora	Fonfría	Brandilanes	84	---	---
Zamora	Fonfría	Castro de Alcañices	105	---	---
Zamora	Fonfría	Ceadea	97	---	---
Zamora	Fonfría	Fonfría	227	---	---
Zamora	Fonfría	Fornillos de Aliste	162	---	---
Zamora	Fonfría	Moveros	128	---	---
Zamora	Fonfría	Salto de Castro	1	---	---
Zamora	Fresno de la Polvorosa	Fresno de la Polvorosa	190	B	Bajo
Zamora	Fresno de la Ribera	Fresno de la Ribera	406	B	Bajo
Zamora	Fresno de Sayago	Fresno de Sayago	146	---	---
Zamora	Fresno de Sayago	Mogatar	80	---	---
Zamora	Friera de Valverde	Friera de Valverde	243	B	Bajo
Zamora	Fuente Encalada	Fuente Encalada	132	---	---
Zamora	Fuentelapeña	Fuentelapeña	918	B	Medio
Zamora	Fuentes de Ropel	Fuentes de Ropel	541	B	Medio
Zamora	Fuentesauco	Fuentesauco	1918	B	Medio
Zamora	Fuentesecas	Fuentesecas	83	---	---
Zamora	Fuentespreadas	Fuentespreadas	357	B	Bajo
Zamora	Galende	Cubelo	75	---	---
Zamora	Galende	El Puente	412	B	Bajo
Zamora	Galende	Galende	132	B	Bajo
Zamora	Galende	Ilanes	87	C	Bajo
Zamora	Galende	Moncabril	7	---	---
Zamora	Galende	Pedrazales	64	---	---
Zamora	Galende	Rabanillo	48	---	---
Zamora	Galende	Ribadelago	34	C	Bajo
Zamora	Galende	Ribadelago de Franco	120	C	Bajo
Zamora	Galende	San Martin de Castañeda	176	---	---
Zamora	Galende	Vigo	226	B	Bajo
Zamora	Gallegos del Pan	Gallegos del Pan	147	B	Bajo
Zamora	Gallegos del Río	Domez	224	C	Bajo
Zamora	Gallegos del Río	Flores	53	B	Bajo
Zamora	Gallegos del Río	Gallegos del Río	107	B	Bajo
Zamora	Gallegos del Río	Lober	63	---	---
Zamora	Gallegos del Río	Puercas	95	---	---
Zamora	Gallegos del Río	Toiilla	22	C	Bajo
Zamora	Gallegos del Río	Valer	153	---	---
Zamora	Gamones	Gamones	100	---	---
Zamora	Gema	Gema	254	B	Bajo
Zamora	Granja de Morerueta	Granja de Morerueta	325	C	Bajo
Zamora	Granja de Morerueta	La Tabla	2	---	---
Zamora	Granucillo	Cunquilla de Vidriales	40	B	Bajo
Zamora	Granucillo	Granucillo	121	B	Bajo
Zamora	Granucillo	Grijalba de Vidriales	45	B	Bajo
Zamora	Guarrate	Guarrate	378	B	Bajo
Zamora	Hermisende	Castrelos	24	---	---
Zamora	Hermisende	Castromil	127	---	---
Zamora	Hermisende	Hermisende	123	---	---
Zamora	Hermisende	La Tejera	32	---	---
Zamora	Hermisende	San Ciprian	58	---	---
Zamora	Jambrina	Jambrina	213	B	Bajo
Zamora	Justel	Justel	49	---	---
Zamora	Justel	Quintanilla	20	---	---
Zamora	Justel	Villalverde	63	---	---
Zamora	La Bóveda de Toro	La Boveda de Toro	879	B	Medio
Zamora	La Hiniesta	La Hiniesta	353	C	Bajo
Zamora	La Torre del Valle	La Torre del Valle	169	B	Bajo
Zamora	La Torre del Valle	Paladinos del Valle	17	---	---
Zamora	Losacino	Castillo de Alba	7	---	---
Zamora	Losacino	Losacino	64	---	---
Zamora	Losacino	Muga de Alba	192	---	---
Zamora	Losacino	Vide de Alba	23	---	---
Zamora	Losacio	Losacio	120	---	---
Zamora	Lubián	Aciberos	43	---	---
Zamora	Lubián	Chanos	72	---	---
Zamora	Lubián	Hedroso	26	---	---
Zamora	Lubián	Las Hedradas	14	---	---
Zamora	Lubián	Lubian	193	B	Bajo
Zamora	Lubián	Padornelo	23	---	---
Zamora	Luelmo	Luelmo	178	---	---
Zamora	Luelmo	Monumenta	48	---	---

Provincia	Municipio	Núcleo Población	Población (2006)	Peligrosidad	Riesgo Poblacional
Zamora	Madridanos	Bamba	36	---	---
Zamora	Madridanos	Madridanos	489	B	Bajo
Zamora	Mahíde	Boya	81	---	---
Zamora	Mahíde	Las Torres de Aliste	97	C	Bajo
Zamora	Mahíde	Mahíde	143	B	Bajo
Zamora	Mahíde	Pobladura de Aliste	127	C	Bajo
Zamora	Mahíde	San Pedro de las Herrerías	18	---	---
Zamora	Maire de Castroponce	Maire de Castroponce	204	B	Bajo
Zamora	Malva	Malva	191	B	Bajo
Zamora	Manganeses de la Lampreana	Manganeses de la Lampreana	515	---	---
Zamora	Manganeses de la Lampreana	Riego del Camino	150	---	---
Zamora	Manganeses de la Polvorosa	Manganeses de la Polvorosa	772	B	Medio
Zamora	Manzanal de Arriba	Codesal	133	---	---
Zamora	Manzanal de Arriba	Folgo de la Carballeda	77	---	---
Zamora	Manzanal de Arriba	Linarejos	11	---	---
Zamora	Manzanal de Arriba	Manzanal de Arriba	77	B	Bajo
Zamora	Manzanal de Arriba	Pedroso de la Carballeda	25	---	---
Zamora	Manzanal de Arriba	Sagallos	71	---	---
Zamora	Manzanal de Arriba	Sandin	39	---	---
Zamora	Manzanal de Arriba	Santa Cruz de los Cuerragos	7	---	---
Zamora	Manzanal de los Infantes	Donadillo	35	---	---
Zamora	Manzanal de los Infantes	Dornillas	7	C	Bajo
Zamora	Manzanal de los Infantes	Lanseros	33	C	Bajo
Zamora	Manzanal de los Infantes	Manzanal de los Infantes	27	B	Bajo
Zamora	Manzanal de los Infantes	Otero de los Centenos	37	---	---
Zamora	Manzanal de los Infantes	Sejas de Sanabria	22	---	---
Zamora	Manzanal del Barco	Manzanal del Barco	182	---	---
Zamora	Matilla de Arzón	Matilla de Arzon	226	B	Bajo
Zamora	Matilla la Seca	Matilla la Seca	59	B	Bajo
Zamora	Mayalde	Mayalde	244	B	Bajo
Zamora	Melgar de Tera	Melgar de Tera	238	B	Bajo
Zamora	Melgar de Tera	Pumarejo de Tera	254	C	Bajo
Zamora	Micereces de Tera	Abraveses de Tera	141	B	Bajo
Zamora	Micereces de Tera	Aguilar de Tera	229	B	Bajo
Zamora	Micereces de Tera	Micereces de Tera	184	B	Bajo
Zamora	Micereces de Tera	Puente Tera	6	C	Bajo
Zamora	Milles de la Polvorosa	Milles de la Polvorosa	244	B	Bajo
Zamora	Molacillos	Molacillos	289	B	Bajo
Zamora	Molezuelas de la Carballeda	Molezuelas de la Carballeda	82	C	Bajo
Zamora	Mombuey	Fresno de la Carballeda	24	---	---
Zamora	Mombuey	Mombuey	334	B	Bajo
Zamora	Mombuey	Valparaiso	58	---	---
Zamora	Monfarracinos	Monfarracinos	794	B	Medio
Zamora	Montamarta	Montamarta	606	---	---
Zamora	Moral de Sayago	Abelon	133	---	---
Zamora	Moral de Sayago	Moral de Sayago	196	B	Bajo
Zamora	Moraleja de Sayago	Moraleja de Sayago	289	B	Bajo
Zamora	Moraleja del Vino	Moraleja del Vino	1378	B	Medio
Zamora	Morales de Rey	Morales de Rey	569	B	Medio
Zamora	Morales de Rey	Vecilla de la Polvorosa	128	B	Bajo
Zamora	Morales de Toro	Morales de Toro	1075	B	Medio
Zamora	Morales de Valverde	Morales de Valverde	178	B	Bajo
Zamora	Morales de Valverde	San Pedro de Zamudia	89	C	Bajo
Zamora	Morales del Vino	Morales del Vino	2124	B	Medio
Zamora	Morales del Vino	Pontejos	80	---	---
Zamora	Moralina	Moralina	344	B	Bajo
Zamora	Moreuela de los Infanzones	Moreuela de los Infanzones	431	C	Bajo
Zamora	Moreuela de Tábara	Moreuela de Tabara	251	B	Bajo
Zamora	Moreuela de Tábara	Santa Eulalia de Tabara	211	B	Bajo
Zamora	Muelas de los Caballeros	Donado	42	---	---
Zamora	Muelas de los Caballeros	Gramedo	32	C	Bajo
Zamora	Muelas de los Caballeros	Muelas de los Caballeros	169	---	---
Zamora	Muelas del Pan	Cerezal de Aliste	138	---	---
Zamora	Muelas del Pan	Muelas del Pan	511	---	---
Zamora	Muelas del Pan	Ricobayo	151	---	---
Zamora	Muelas del Pan	Villaflor	15	---	---
Zamora	Muga de Sayago	Muga de Sayago	444	B	Bajo
Zamora	Navianos de Valverde	Navianos de Valverde	235	B	Bajo
Zamora	Olmillos de Castro	Marquiz de Alba	93	---	---
Zamora	Olmillos de Castro	Navianos de Alba	37	---	---
Zamora	Olmillos de Castro	Olmillos de Castro	106	---	---

Provincia	Municipio	Núcleo Población	Población (2006)	Peligrosidad	Riesgo Poblacional
Zamora	Olmillos de Castro	San Martin de Tabara	129	---	---
Zamora	Otero de Bodas	Otero de Bodas	170	B	Bajo
Zamora	Otero de Bodas	Val de Santa Maria	48	B	Bajo
Zamora	Pajares de la Lampreana	Pajares de la Lampreana	471	B	Bajo
Zamora	Palacios de Sanabria	Otero de Sanabria	39	---	---
Zamora	Palacios de Sanabria	Palacios de Sanabria	166	B	Bajo
Zamora	Palacios de Sanabria	Remesal	23	---	---
Zamora	Palacios de Sanabria	Vime de Sanabria	71	---	---
Zamora	Palacios del Pan	Palacios del Pan	225	---	---
Zamora	Pedralba de la Pradería	Calabor	105	---	---
Zamora	Pedralba de la Pradería	Lobeznos	33	---	---
Zamora	Pedralba de la Pradería	Pedralba de la Pradería	100	B	Bajo
Zamora	Pedralba de la Pradería	Rihonor de Castilla	23	---	---
Zamora	Pedralba de la Pradería	Santa Cruz de Abranes	35	---	---
Zamora	Peleagonzalo	Peleagonzalo	354	B	Bajo
Zamora	Peleas de Abajo	Peleas de Abajo	245	C	Bajo
Zamora	Peñausende	Figueruela de Sayago	31	---	---
Zamora	Peñausende	Peñausende	351	B	Bajo
Zamora	Peñausende	Tamame	91	C	Bajo
Zamora	Peque	Peque	166	B	Bajo
Zamora	Pereruela	Arcillo	29	---	---
Zamora	Pereruela	Cernecina	14	---	---
Zamora	Pereruela	La Tuda	36	---	---
Zamora	Pereruela	Las Enillas	15	---	---
Zamora	Pereruela	Malillos	56	---	---
Zamora	Pereruela	Pereruela	350	B	Bajo
Zamora	Pereruela	Pueblita de Campean	35	C	Bajo
Zamora	Pereruela	San Roman de los Infantes	18	---	---
Zamora	Pereruela	Sobradillo de Palomares	79	---	---
Zamora	Pereruela	Sogo	62	---	---
Zamora	Perilla de Castro	La Encomienda	8	---	---
Zamora	Perilla de Castro	Perilla de Castro	200	B	Bajo
Zamora	Pías	Barjacoba	86	C	Bajo
Zamora	Pías	Pías	29	---	---
Zamora	Pías	Villanueva de la Sierra	70	---	---
Zamora	Piedrahita de Castro	Piedrahita de Castro	134	B	Bajo
Zamora	Pinilla de Toro	Pinilla de Toro	316	B	Bajo
Zamora	Pino	Pino	203	---	---
Zamora	Pobladura de Valderaduey	Pobladura de Valderaduey	67	B	Bajo
Zamora	Pobladura del Valle	Pobladura del Valle	333	B	Bajo
Zamora	Porto	Porto	273	C	Bajo
Zamora	Pozoantiguo	Pozoantiguo	283	B	Bajo
Zamora	Pozuelo de Tábara	Pozuelo de Tabara	190	---	---
Zamora	Prado	Prado	92	B	Bajo
Zamora	Puebla de Sanabria	Castellanos	100	---	---
Zamora	Puebla de Sanabria	Puebla de Sanabria	1357	B	Medio
Zamora	Puebla de Sanabria	Robledo	42	---	---
Zamora	Puebla de Sanabria	Ungilde	95	---	---
Zamora	Pueblita de Valverde	Bercianos de Valverde	93	C	Bajo
Zamora	Pueblita de Valverde	Pueblita de Valverde	177	B	Bajo
Zamora	Quintanilla de Urz	Quintanilla de Urz	154	B	Bajo
Zamora	Quintanilla del Monte	Quintanilla del Monte	127	---	---
Zamora	Quintanilla del Olmo	Quintanilla del Olmo	45	C	Bajo
Zamora	Quiruelas de Vidriales	Colinas de Trasmonte	345	B	Bajo
Zamora	Quiruelas de Vidriales	El Tamaral	20	C	Bajo
Zamora	Quiruelas de Vidriales	Quiruelas de Vidriales	521	B	Medio
Zamora	Rabanales	Fradellos	84	---	---
Zamora	Rabanales	Grisuela	120	---	---
Zamora	Rabanales	Matellanes	123	---	---
Zamora	Rabanales	Mellanes	68	---	---
Zamora	Rabanales	Rabanales	275	---	---
Zamora	Rabanales	Ufones	51	---	---
Zamora	Rábano de Aliste	Rabano de Aliste	104	B	Bajo
Zamora	Rábano de Aliste	San Mamed	50	---	---
Zamora	Rábano de Aliste	Sejas de Aliste	147	---	---
Zamora	Rábano de Aliste	Tola	127	---	---
Zamora	Requejo	Requejo	177	C	Bajo
Zamora	Revellinos	Revellinos	294	B	Bajo
Zamora	Riofrío de Aliste	Abejera	197	---	---
Zamora	Riofrío de Aliste	Cabañas de Aliste	108	---	---
Zamora	Riofrío de Aliste	Riofrío de Aliste	344	---	---

Provincia	Municipio	Núcleo Población	Población (2006)	Peligrosidad	Riesgo Poblacional
Zamora	Riofrío de Aliste	Sarracin de Aliste	332	---	---
Zamora	Rionegro del Puente	Rionegro del Puente	194	B	Bajo
Zamora	Rionegro del Puente	Santa Eulalia del Rio Negro	124	---	---
Zamora	Rionegro del Puente	Valleluengo	22	---	---
Zamora	Rionegro del Puente	Villar de Farfon	16	---	---
Zamora	Roales	Roales	521	B	Medio
Zamora	Robleda-Cervantes	Barrio Lagarejos	30	---	---
Zamora	Robleda-Cervantes	Cervantes	38	B	Bajo
Zamora	Robleda-Cervantes	Ferreros	16	---	---
Zamora	Robleda-Cervantes	Paramio	29	---	---
Zamora	Robleda-Cervantes	Robleda	156	B	Bajo
Zamora	Robleda-Cervantes	Sampil	46	---	---
Zamora	Robleda-Cervantes	San Juan de la Cuesta	45	---	---
Zamora	Robleda-Cervantes	Triufe	27	---	---
Zamora	Robleda-Cervantes	Valdespino	64	C	Bajo
Zamora	Roelos	Roelos	138	---	---
Zamora	Rosinos de la Requejada	Anta de Rioconejos	55	C	Bajo
Zamora	Rosinos de la Requejada	Carbajalinos	36	---	---
Zamora	Rosinos de la Requejada	Doney de la Requejada	68	---	---
Zamora	Rosinos de la Requejada	Escuredo	25	---	---
Zamora	Rosinos de la Requejada	Gusandanos	3	---	---
Zamora	Rosinos de la Requejada	Monterrubio	9	---	---
Zamora	Rosinos de la Requejada	Rionegrito	19	---	---
Zamora	Rosinos de la Requejada	Rosinos de la Requejada	121	B	Bajo
Zamora	Rosinos de la Requejada	Santiago de la Requejada	67	---	---
Zamora	Rosinos de la Requejada	Villarejo de la Sierra	53	---	---
Zamora	Salce	Salce	121	---	---
Zamora	Samir de los Caños	Samir de los Caños	210	---	---
Zamora	San Agustín del Pozo	San Agustin del Pozo	212	C	Bajo
Zamora	San Cebrián de Castro	Fontanillas de Castro	94	---	---
Zamora	San Cebrián de Castro	San Cebrian de Castro	231	B	Bajo
Zamora	San Cristóbal de Entreviñas	San Cristobal de Entreviñas	1387	B	Medio
Zamora	San Cristóbal de Entreviñas	San Miguel del Esla	33	B	Bajo
Zamora	San Cristóbal de Entreviñas	Santa Colomba de las Carabias	214	---	---
Zamora	San Esteban del Molar	San Esteban del Molar	169	B	Bajo
Zamora	San Justo	Barrio de Rabano	7	---	---
Zamora	San Justo	Coso	37	---	---
Zamora	San Justo	Rabano de Sanabria	65	---	---
Zamora	San Justo	Rozas	29	---	---
Zamora	San Justo	San Ciprian	100	B	Bajo
Zamora	San Justo	San Justo	73	B	Bajo
Zamora	San Martín de Valderaduey	San Martin de Valderaduey	88	B	Bajo
Zamora	San Miguel de la Ribera	San Miguel de la Ribera	368	B	Bajo
Zamora	San Miguel del Valle	San Miguel del Valle	202	B	Bajo
Zamora	San Pedro de Ceque	San Pedro de Ceque	630	B	Medio
Zamora	San Pedro de la Nave-Almendra	Almendra	205	---	---
Zamora	San Pedro de la Nave-Almendra	Campillo	64	---	---
Zamora	San Pedro de la Nave-Almendra	Valdeperdices	171	---	---
Zamora	San Vicente de la Cabeza	Bercianos de Aliste	176	B	Bajo
Zamora	San Vicente de la Cabeza	Campogrande de Aliste	41	---	---
Zamora	San Vicente de la Cabeza	Palazuelo de las Cuevas	166	C	Bajo
Zamora	San Vicente de la Cabeza	San Vicente de la Cabeza	141	C	Bajo
Zamora	San Vitero	El Poyo	72	---	---
Zamora	San Vitero	San Cristobal de Aliste	60	---	---
Zamora	San Vitero	San Juan del Rebollar	214	---	---
Zamora	San Vitero	San Vitero	304	---	---
Zamora	San Vitero	Villarino de Cebal	19	---	---
Zamora	Santa Clara de Avedillo	Santa Clara de Avedillo	226	---	---
Zamora	Santa Colomba de las Monjas	Santa Colomba de las Monjas	303	B	Bajo
Zamora	Santa Cristina de la Polvorosa	Santa Cristina de la Polvorosa	1218	A	Alto
Zamora	Santa Croya de Tera	Santa Croya de Tera	415	B	Bajo
Zamora	Santa Eufemia del Barco	Losilla	128	---	---
Zamora	Santa Eufemia del Barco	San Pedro de las Cuevas	17	---	---
Zamora	Santa Eufemia del Barco	Santa Eufemia del Barco	125	---	---
Zamora	Santa María de la Vega	Santa Maria de la Vega	440	B	Bajo
Zamora	Santa María de Valverde	Santa Maria de Valverde	96	B	Bajo
Zamora	Santibáñez de Tera	Santibañez de Tera	379	B	Bajo
Zamora	Santibáñez de Tera	Sitrama de Tera	180	B	Bajo
Zamora	Santibáñez de Vidriales	Bercianos de Vidriales	63	C	Bajo
Zamora	Santibáñez de Vidriales	Moratones	75	---	---
Zamora	Santibáñez de Vidriales	Pozuelo de Vidriales	104	---	---

Provincia	Municipio	Núcleo Población	Población (2006)	Peligrosidad	Riesgo Poblacional
Zamora	Santibáñez de Vidriales	Rosinos de Vidriales	55	C	Bajo
Zamora	Santibáñez de Vidriales	San Pedro de la Viña	220	C	Bajo
Zamora	Santibáñez de Vidriales	Santibáñez de Vidriales	576	B	Medio
Zamora	Santibáñez de Vidriales	Tardemezár	79	C	Bajo
Zamora	Santibáñez de Vidriales	Villaobispo	37	---	---
Zamora	Santovenia	Santovenia	338	B	Bajo
Zamora	Sanzoles	Sanzoles	636	---	---
Zamora	Tábara	Tabara	965	B	Medio
Zamora	Tapioles	Tapioles	211	B	Bajo
Zamora	Toro	El Gejo	36	C	Bajo
Zamora	Toro	Granja Florencia	13	C	Bajo
Zamora	Toro	La Azucarera	22	C	Bajo
Zamora	Toro	La Estacion	11	C	Bajo
Zamora	Toro	Monte la Reina	29	C	Bajo
Zamora	Toro	Tagarabuena	421	---	---
Zamora	Toro	Toro	9123	A	Alto
Zamora	Toro	Villaveza	12	C	Bajo
Zamora	Torregamones	Torregamones	315	B	Bajo
Zamora	Torres del Carrizal	Torres del Carrizal	491	B	Bajo
Zamora	Trabazos	Latedo	76	---	---
Zamora	Trabazos	Nuez	351	---	---
Zamora	Trabazos	San Martin del Pedroso	113	---	---
Zamora	Trabazos	Trabazos	351	---	---
Zamora	Trabazos	Villarino Tras la Sierra	83	---	---
Zamora	Trefacio	Cerdillo	14	---	---
Zamora	Trefacio	Murias	30	---	---
Zamora	Trefacio	Trefacio	131	B	Bajo
Zamora	Trefacio	Villarino de Sanabria	41	---	---
Zamora	Uña de Quintana	Uña de Quintana	207	B	Bajo
Zamora	Vadillo de la Guareña	Vadillo de la Guareña	345	B	Bajo
Zamora	Valcabado	Valcabado	335	---	---
Zamora	Valdefinjas	Valdefinjas	80	---	---
Zamora	Valdescorriel	Valdescorriel	201	C	Bajo
Zamora	Vallesa	Olmo de la Guareña	53	C	Bajo
Zamora	Vallesa	Vallesa de la Guareña	100	C	Bajo
Zamora	Vega de Tera	Calzada de Tera	164	C	Bajo
Zamora	Vega de Tera	Junquera de Tera	120	B	Bajo
Zamora	Vega de Tera	Milla de Tera	78	C	Bajo
Zamora	Vega de Tera	Vega de Tera	94	B	Bajo
Zamora	Vega de Villalobos	Vega de Villalobos	143	C	Bajo
Zamora	Vegalatrave	Vegalatrave	144	B	Bajo
Zamora	Venialbo	Venialbo	488	C	Bajo
Zamora	Vezdemarbán	Vezdemarban	612	---	---
Zamora	Vidayanes	Vidayanes	104	---	---
Zamora	Videmala	Videmala	158	B	Bajo
Zamora	Videmala	Villanueva de los Corchos	32	---	---
Zamora	Villabrázaro	San Roman del Valle	97	C	Bajo
Zamora	Villabrázaro	Villabrazaro	252	B	Bajo
Zamora	Villabuena del Puente	Villabuena del Puente	877	B	Medio
Zamora	Villadepera	Villadepera	260	B	Bajo
Zamora	Villaescusa	Villaescusa	354	B	Bajo
Zamora	Villafáfila	Otero de Sareigos	6	C	Bajo
Zamora	Villafáfila	Villafafila	601	B	Medio
Zamora	Villaferrueña	Villaferrueña	148	B	Bajo
Zamora	Villageriz	Villageriz	53	---	---
Zamora	Villalazán	Villalazan	366	B	Bajo
Zamora	Villalba de la Lampreana	Villalba de la Lampreana	282	C	Bajo
Zamora	Villalcampo	Carbajosa	183	---	---
Zamora	Villalcampo	Salto de Villalcampo	31	---	---
Zamora	Villalcampo	Villalcampo	391	B	Bajo
Zamora	Villalobos	Villalobos	319	B	Bajo
Zamora	Villalonso	Villalonso	112	B	Bajo
Zamora	Villalpando	Villalpando	1616	B	Medio
Zamora	Villalube	Villalube	229	---	---
Zamora	Villamayor de Campos	Villamayor de Campos	477	B	Bajo
Zamora	Villamor de los Escuderos	Villamor de los Escuderos	532	C	Bajo
Zamora	Villanázar	Mozar	129	C	Bajo
Zamora	Villanázar	Vecilla de Trasmonte	123	C	Bajo
Zamora	Villanázar	Villanazar	102	B	Bajo
Zamora	Villanueva de Azoague	Castropepe	66	C	Bajo
Zamora	Villanueva de Azoague	Villanueva de Azoague	253	B	Bajo

Provincia	Municipio	Núcleo Población	Población (2006)	Peligrosidad	Riesgo Poblacional
Zamora	Villanueva de Campeán	Villanueva de Campeán	150	---	---
Zamora	Villanueva de las Peras	Villanueva de las Peras	154	B	Bajo
Zamora	Villanueva del Campo	Villanueva del Campo	1030	B	Medio
Zamora	Villar del Buey	Cibanal	99	---	---
Zamora	Villar del Buey	Formariz	122	B	Bajo
Zamora	Villar del Buey	Fornillos de Fermoselle	83	B	Bajo
Zamora	Villar del Buey	Pasariegos	66	---	---
Zamora	Villar del Buey	Pinilla de Fermoselle	77	---	---
Zamora	Villar del Buey	Villar del Buey	326	B	Bajo
Zamora	Villalarbo	Las Cabañas	2	---	---
Zamora	Villalarbo	Villalarbo	1751	B	Medio
Zamora	Villardeciervos	Cional	78	---	---
Zamora	Villardeciervos	Villardeciervos	408	---	---
Zamora	Villardefallaves	Villardefallaves	87	B	Bajo
Zamora	Villardiega de la Ribera	Villardiega de la Ribera	160	B	Bajo
Zamora	Villárdiga	Villardiga	97	B	Bajo
Zamora	Villardondiego	Villardondiego	123	C	Bajo
Zamora	Villarrín de Campos	Villarrin de Campos	587	B	Medio
Zamora	Villaseco	Villaseco	262	---	---
Zamora	Villavendimio	Villavendimio	192	C	Bajo
Zamora	Villaveza de Valverde	Villaveza de Valverde	116	B	Bajo
Zamora	Villaveza del Agua	Villaveza del Agua	246	B	Bajo
Zamora	Viñas	Ribas	67	---	---
Zamora	Viñas	San Blas	43	---	---
Zamora	Viñas	Vega de Nuez	23	---	---
Zamora	Viñas	Viñas	114	---	---
Zamora	Zamora	Carrascal	133	C	Bajo
Zamora	Zamora	Zamora	66002	A	Alto